

分割撮影ターゲット

分割した 部分の 撮影順序	<table border="1" data-bbox="662 568 1145 931"> <tr> <td>1</td> <td>2</td> <td>3</td> </tr> <tr> <td>4</td> <td>5</td> <td>6</td> </tr> <tr> <td>7</td> <td>8</td> <td>9</td> </tr> <tr> <td>10</td> <td>11</td> <td>12</td> </tr> </table>	1	2	3	4	5	6	7	8	9	10	11	12
1	2	3											
4	5	6											
7	8	9											
10	11	12											
分割撮影 した理由	A 3 版以上のため												
文書等名	旅順要塞海陸両正面砲台全図												
上記のとおり分割撮影したことを証明する。													

0002
0003
0004
0005
0006
0007
0008
0009
0010
0011
0012
0013

塞海陸兩正百砲全圖

(明 治 三 十 六 年 十 二 月 第 一 部 調 查)

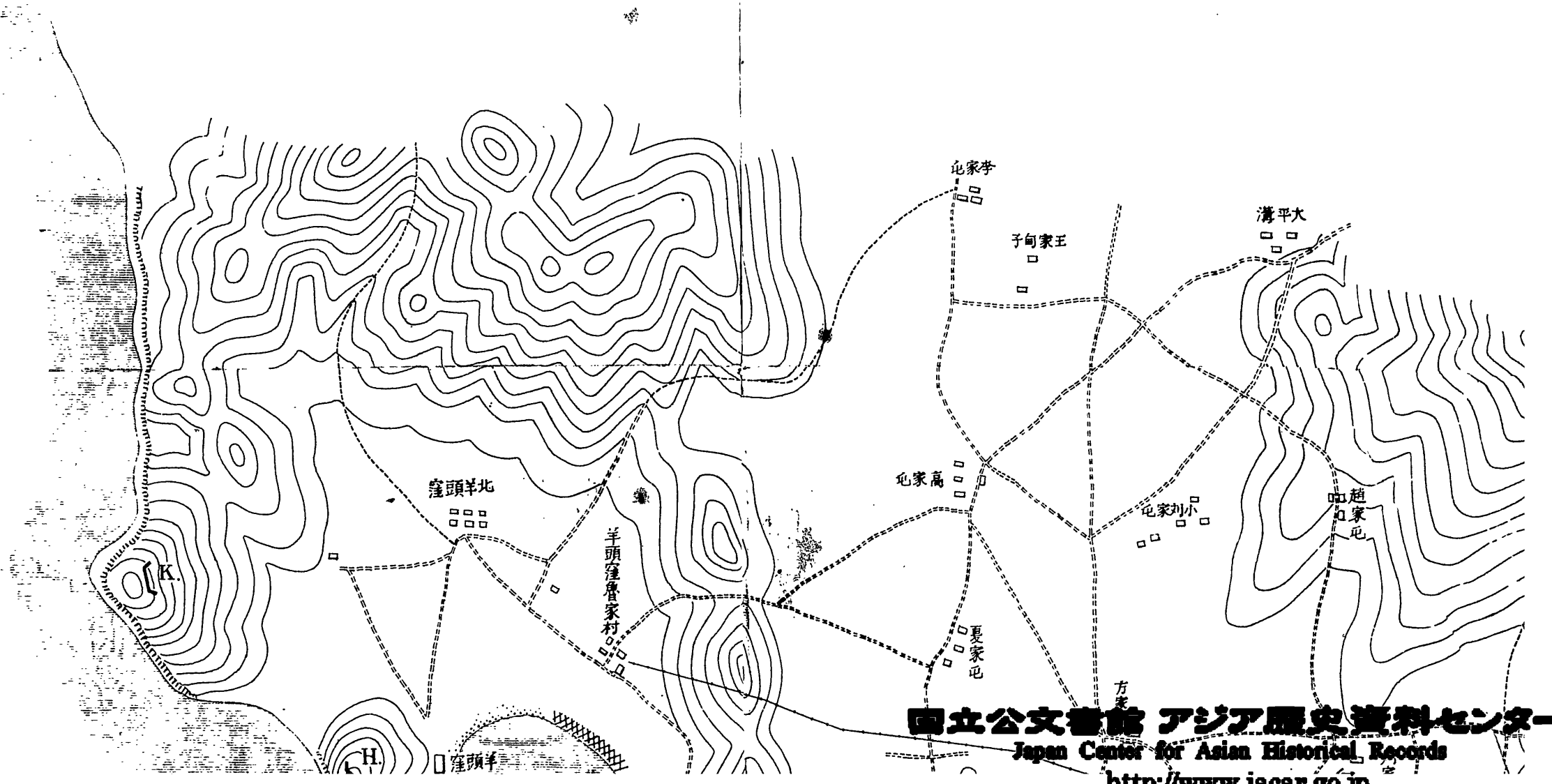



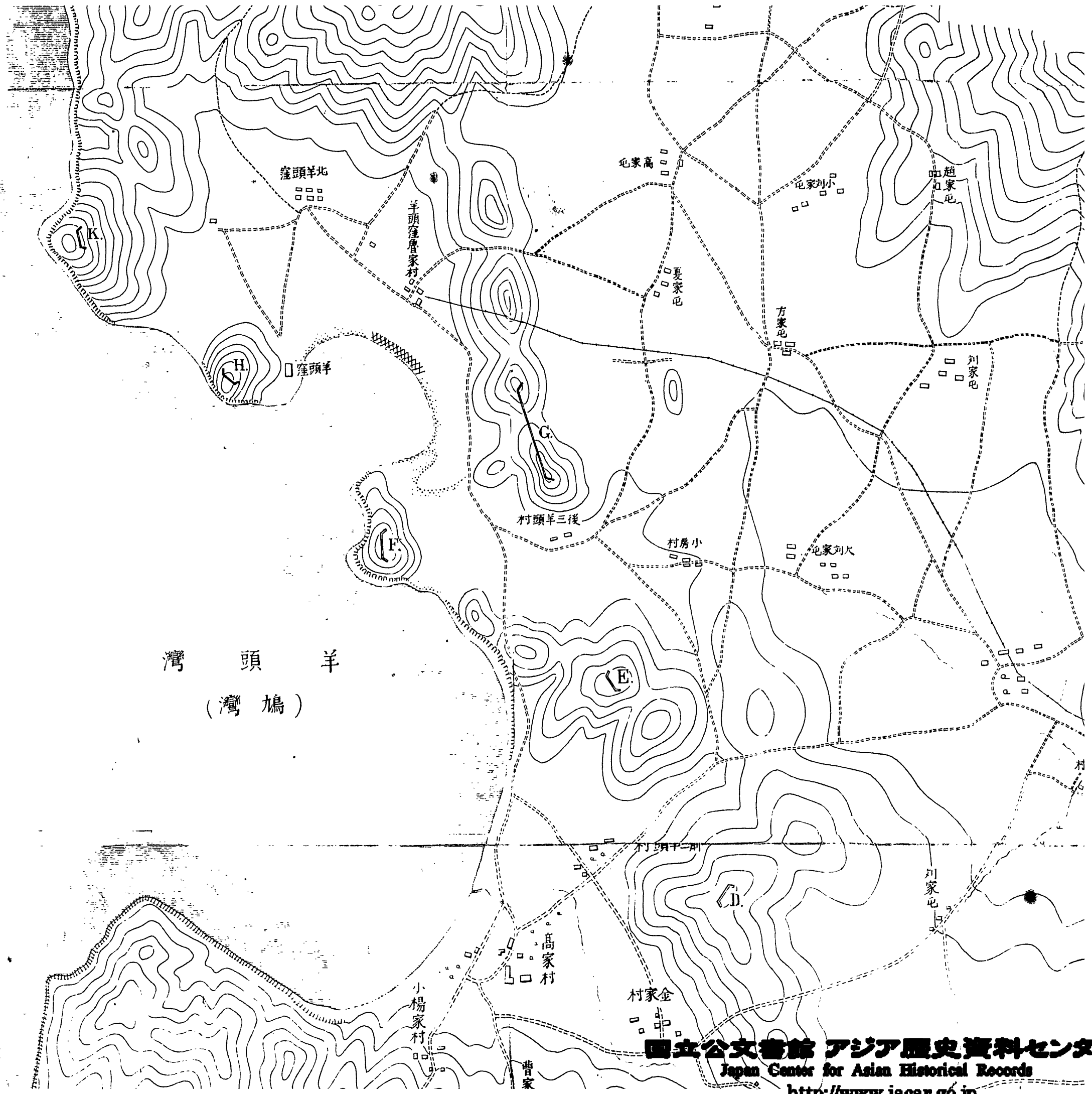

羊 頭 灣
(灣 鳩)

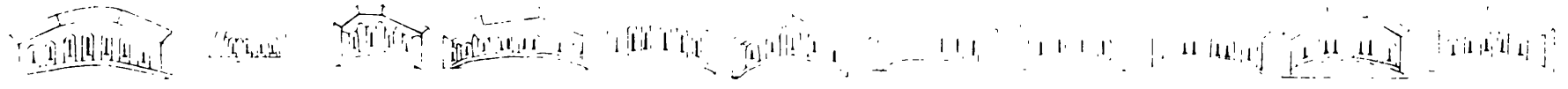
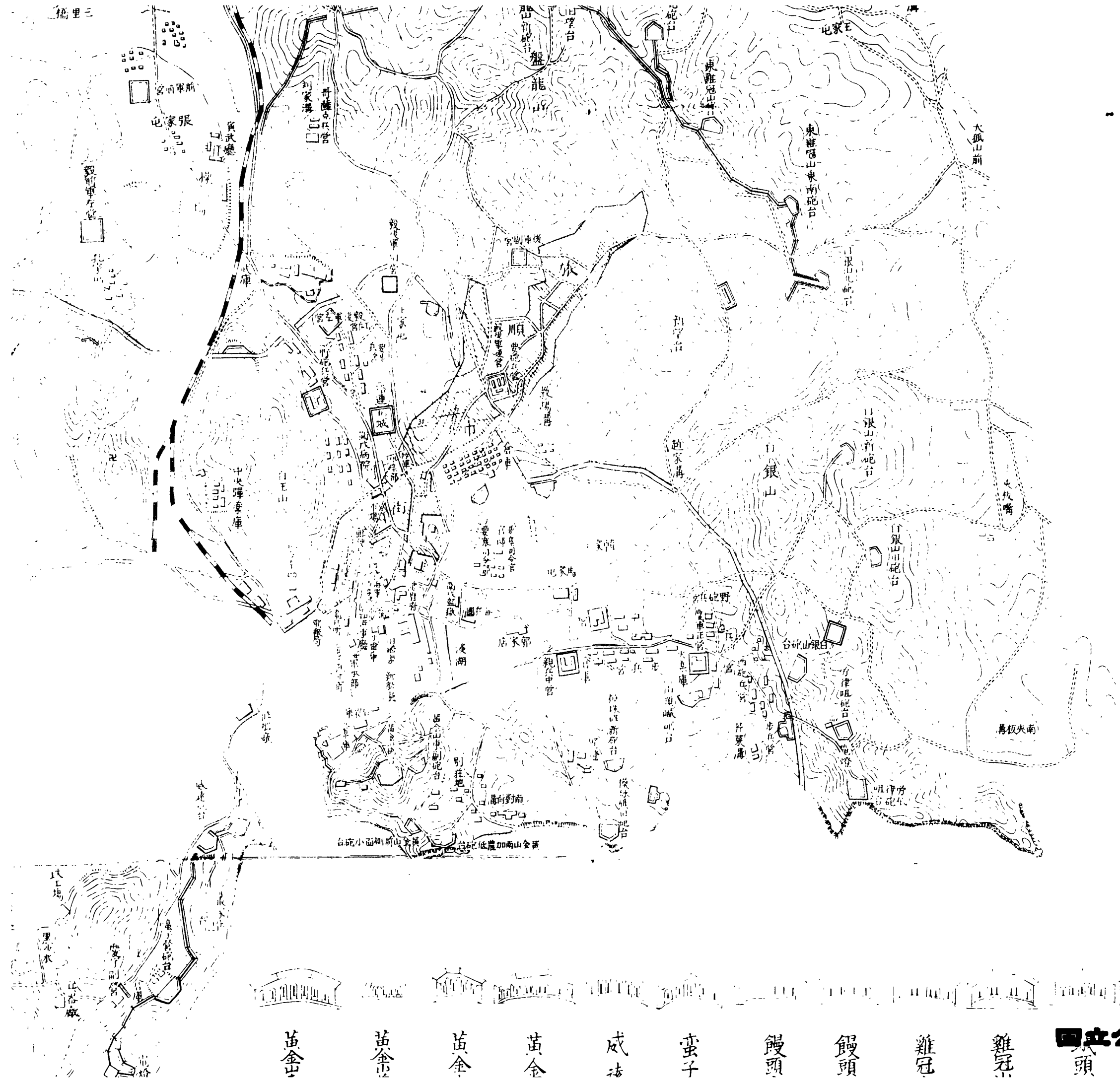

苗金 苗金 苗金 苗金 成法 蛮子 饅頭 饅頭 雞冠 雞冠

羊頭灣
(灣鳩)





苗金山前側面小砲台 十五冊米旧砲 四門
 苗金山南側展低砲台 二十七冊米加曲展 七門



松樹山旧砲台
 二龍山新砲台
 松樹山新砲台

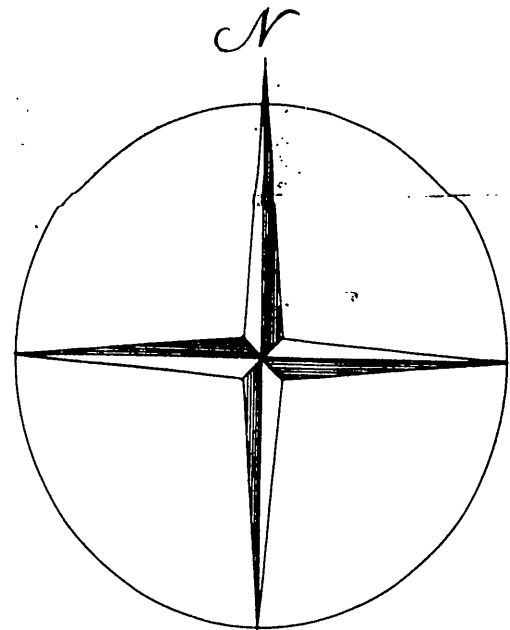
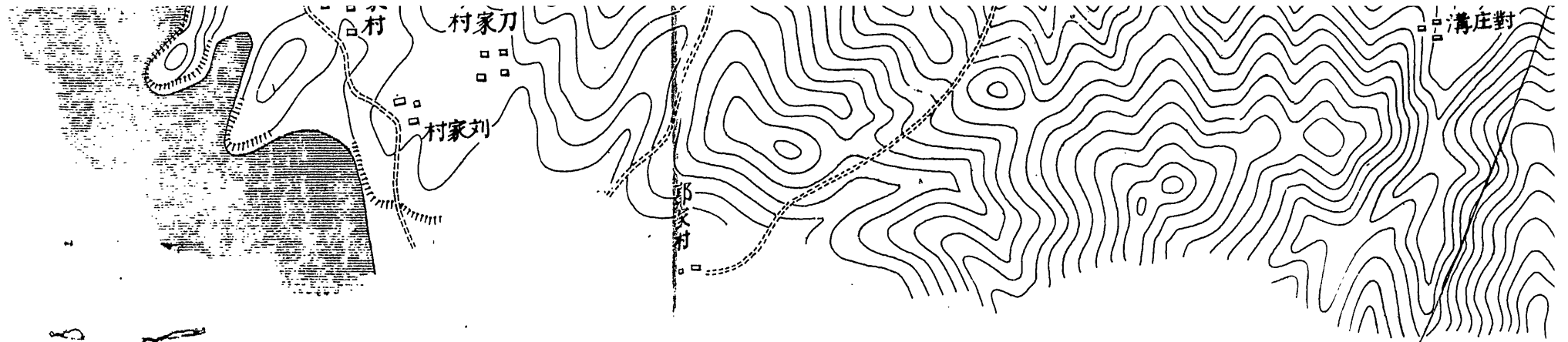

尺又一分万二

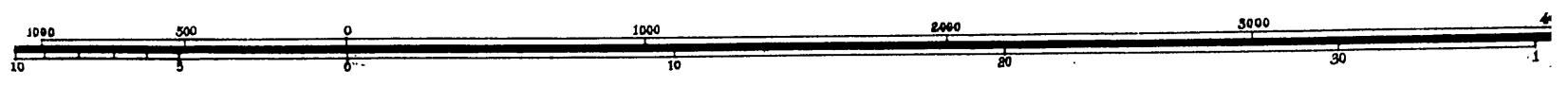



辰四門
一四門
一七門

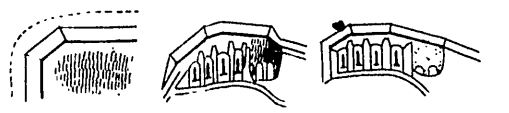

二龍山旧砲台
十二冊米加農六門
内二門未成

松樹山旧砲台
十二冊米加農六門
内二門未成

二龍山新砲台
松樹山新砲台
未成

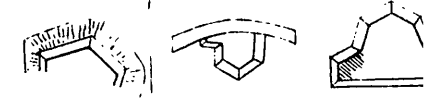

白銀山北砲台
東雞冠山東南砲台
盤龍山東山砲台
盤龍山西山砲台

濠ニ沿ヘル堡田窪

蟠龍山上ノ野堡
孔家屯南方高地ノ野堡
潘家溝南方高地ノ野堡

A 砲台 已ニ土工作業ヲ終リアルモ備砲不明

B 砲台 砲四門ヲ見ル

C D E F G H K 未成砲台ニテ明年三月更ニ起工スト云フ

電話線

ノ附近盛ニ建築工事ヲナシツ、リト或ハ水雷管ノ構築ニアラザルカ

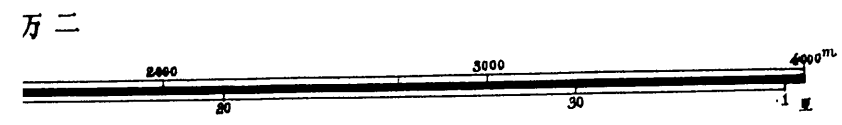
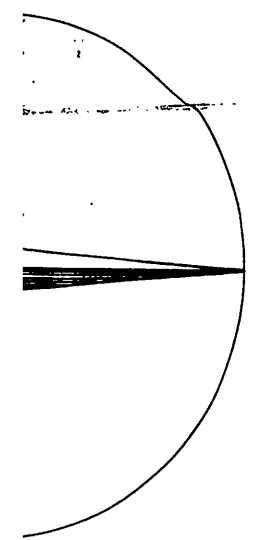

圖及其砲數

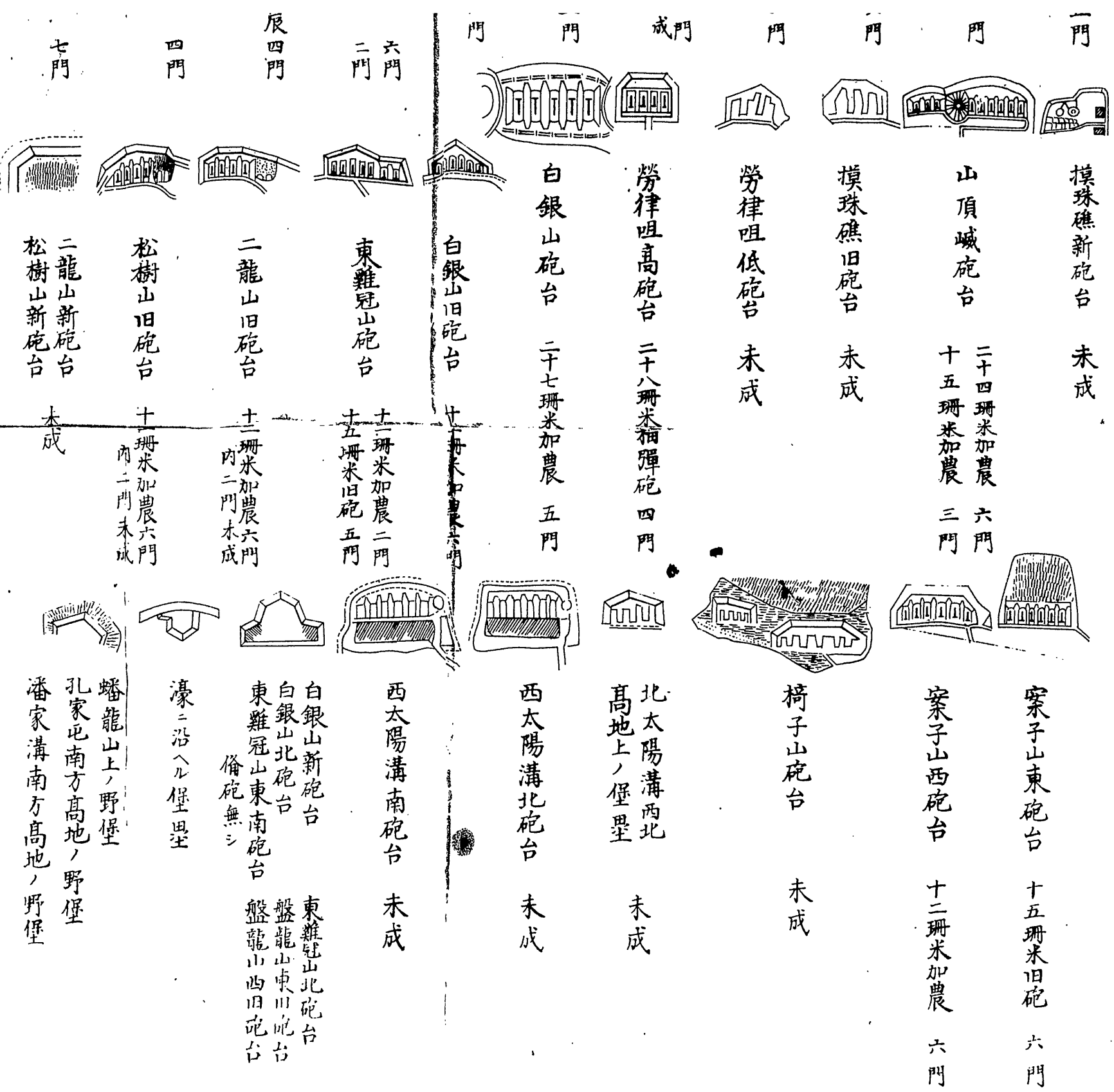

0014

旅順要塞海陸
兩正面砲臺全圖

日露戦争用入歩二七旅用

昭和八年九月一日
依野哲吉氏ヨリ受贈

秘

0015

北
上
三
木

0016

旅順口要塞

0017