本部第一中隊編成表

昭和二十一年四月十日調

職氏名	所
中隊長 大尉 矢部文雄	
同 中隊附 中尉 宮川松二	
同 少尉 染谷正義	
同 衛生准尉 後藤信一	
同 曹長 赤崎巌	
同 技曹長 石川覺	
同 獣曹長 渡邊鋒造	
同 曹長 小澤光男	
同 曹長 鈴木裕文	
同 中隊附 曹長 長谷川正三	
同 曹長 小林春吉	
同 曹長 吉田正義	
同 技曹長 齋藤清忠	
同 曹長 長野文雄	
同 軍曹 曹中 小川廣治	
同 軍曹 曹中 地義男	
同 軍曹 渡辺利夫	
中隊附 軍曹 安部嘉作	

第一内務班（指揮班）	第五内務班（兵器）	第六内務班（経理）	第十内務班（命令受領者）
長 軍曹 武藤	長 軍曹 菊田	長 軍曹 小野	長 軍曹 石田
伍長 安田	伍長 新田	伍長 二谷	伍長 日吉
上等兵 大貫	上等兵 比佐	上等兵 加藤	上等兵 鈴木
上等兵 新藤	上等兵 櫻本	上等兵 鈴木	上等兵 相川
上等兵 安川	上等兵 新田	上等兵 小豊	上等兵 然田
上等兵 武藤	上等兵 金子	上等兵 車田	上等兵 高橋
上等兵 瀬戸	上等兵 淺川	上等兵 吉瀬	上等兵 福原
上等兵 白澤	上等兵 金田	上等兵 廣瀬	上等兵 永井
上等兵 内藤	上等兵 新田	上等兵 三谷	上等兵 高橋
上等兵 貞川	上等兵 櫻本	上等兵 加藤	上等兵 佐藤
上等兵 大谷	上等兵 佐藤	上等兵 鈴木	上等兵 熊原
上等兵 新川	上等兵 由市	上等兵 二谷	上等兵 高橋
上等兵 武藤	上等兵 保四	上等兵 小豊	上等兵 長谷
上等兵 安澤	上等兵 夫勇	上等兵 車野	上等兵 鴨川
上等兵 正戸	上等兵 政正	上等兵 吉俊	上等兵 熊原
上等兵 大貫	上等兵 要郎	上等兵 廣好	上等兵 高橋
上等兵 新藤	上等兵 三郎	上等兵 瀬信	上等兵 佐藤
上等兵 安川	上等兵 年	上等兵 川三	上等兵 福原
上等兵 武藤	上等兵 良	上等兵 藤重	上等兵 永井
上等兵 菊澤	上等兵 正	上等兵 茂郎	上等兵 高橋
上等兵 内藤	上等兵 田	上等兵 木男	上等兵 佐藤
上等兵 貞川	上等兵 田	上等兵 豊	上等兵 相川
上等兵 大谷	上等兵 田	上等兵 好	上等兵 然田
上等兵 新川	上等兵 新	上等兵 俊	上等兵 鈴木
上等兵 武藤	上等兵 櫻	上等兵 信	上等兵 日吉
上等兵 安澤	上等兵 比	上等兵 三	上等兵 石川
上等兵 正戸	上等兵 菊	上等兵 郎	上等兵 吉田
上等兵 大貫	上等兵 新	上等兵 男	上等兵 清
上等兵 新藤	上等兵 田	上等兵 重	上等兵 正
上等兵 安川	上等兵 田	上等兵 信	上等兵 義
上等兵 武藤	上等兵 田	上等兵 三	上等兵 周
上等兵 瀬戸	上等兵 田	上等兵 郎	上等兵 義
上等兵 白澤	上等兵 田	上等兵 助	上等兵 正
上等兵 内藤	上等兵 田	上等兵 一	上等兵 清
上等兵 貞川	上等兵 田	上等兵 郎	上等兵 水
上等兵 大谷	上等兵 田	上等兵 次	上等兵 秀
上等兵 新川	上等兵 田	上等兵 郎	上等兵 一
上等兵 武藤	上等兵 田	上等兵 門	上等兵 助
上等兵 安澤	上等兵 田	上等兵 一	上等兵 二
上等兵 正戸	上等兵 田	上等兵 喜	上等兵 一
上等兵 大貫	上等兵 田	上等兵 郎	上等兵 郎
上等兵 新藤	上等兵 田	上等兵 門	上等兵 郎
上等兵 安川	上等兵 田	上等兵 郎	上等兵 郎
上等兵 武藤	上等兵 田	上等兵 郎	上等兵 郎
上等兵 瀬戸	上等兵 田	上等兵 郎	上等兵 郎
上等兵 白澤	上等兵 田	上等兵 郎	上等兵 郎
上等兵 内藤	上等兵 田	上等兵 郎	上等兵 郎
上等兵 貞川	上等兵 田	上等兵 郎	上等兵 郎
上等兵 大谷	上等兵 田	上等兵 郎	上等兵 郎
上等兵 新川	上等兵 田	上等兵 郎	上等兵 郎
上等兵 武藤	上等兵 田	上等兵 郎	上等兵 郎
上等兵 安澤	上等兵 田	上等兵 郎	上等兵 郎
上等兵 正戸	上等兵 田	上等兵 郎	上等兵 郎
上等兵 大貫	上等兵 田	上等兵 郎	上等兵 郎
上等兵 新藤	上等兵 田	上等兵 郎

分割撮影ターゲット

分割した部分の撮影順序	2 1
分割撮影した理由	A３版以上のため
文書等名	歩兵第六十五連隊第一大隊本部編成表

上記のとおり分割撮影したことを証明する。

国立公文書館 アジア歴史資料センター
Japan Center for Asian Historical Records
http://www.jacar.go.jp

歩兵第六十五聯隊第一大隊本部編成表

昭和二十一年四月十八日調

大隊長少佐 田村武夫

副官中尉 五十嵐幸雄

大隊准士官下士官

階級	氏名
准尉	上野好根
軍曹	南潤署
軍曹	矢野清一
伍長	佐田加光

第一中隊

階級	氏名
准尉	大木繁
伍長	成義勝

第二中隊

階級	氏名
准尉	日向利夫
伍長	岡本武

第三中隊

階級	氏名
准尉	阿曽崎司
伍長	岩沼秀雄

第四中隊

階級	氏名
准尉	阿曽崎司
伍長	岩沼秀雄

第五中隊

階級	氏名
准尉	阿曽崎司
伍長	岩沼秀雄

主計曹長 加藤平次

歩兵第六十五聯隊第一大隊本部編成表

第一大隊本部編成外（事故者）

階級	氏名
軍曹	中川宗成
〃	小川春雄
〃	藤井豊
〃	岡崎一
上等兵	大内孝也
〃	加藤鶴雄
〃	加藤鶴雄

行李隊編成表

階級	氏名
軍曹	鈴木青司
〃	谷田敏男
〃	鈴木三郎
〃	小野寺三郎
〃	高橋勇太郎
〃	草刈治四郎
〃	朝倉正義
〃	松田竹雄

第一中隊

階級	氏名
軍曹	遠藤利幸
〃	長谷川勇吉
〃	目黒孝
〃	早藤政雄
〃	横田敬爾
〃	吉澤栄男
〃	小林豊雄
〃	石井信次
〃	草野春雄
〃	鈴木買吉
〃	福本三郎
〃	江頃福蔵
〃	長谷川貞八

第二中隊

階級	氏名
軍曹	菅原市治
〃	長谷川一郎
〃	小見義雄
〃	浅野和一
〃	長谷川基宜
〃	川崎政雄
〃	松本助東
〃	井沢義吉
〃	石垣信明
〃	関谷喜一
〃	長澤清治
〃	吉田健一
〃	川崎正藏

第三中隊

階級	氏名
軍曹	鈴木大郎
〃	佐藤初江
〃	佐藤英雄
〃	佐久間市治
〃	八野辰治
〃	加藤文武
〃	大家一郎
〃	長谷川正紀
〃	三浦三郎
〃	西川長治
〃	宮崎於菊
〃	石川平四郎

第四中隊

階級	氏名
伍長	高橋信夫
〃	吉田村行正
〃	吉田武雄
〃	伊藤三司
〃	内山大四郎
〃	斎藤幸治
〃	留藤久男
〃	佐藤治理
〃	鈴木大郎
〃	八田信夫
〃	早川春一
〃	野崎正平
〃	福本清

国立公文書館 アジア歴史資料センター
Japan Center for Asian Historical Records
http://www.jacar.go.jp

歩兵第七十五聯隊第一大隊本部行李隊編成表

行李隊長兼第一大隊本部行李隊長　曹長　林茂夫

職名	氏名
第一中隊長	陸軍少尉　鈴木青司
第一中隊	陸軍伍長　藤井勇吉
第二中隊長	陸軍伍長　浅野和一
第二中隊	陸軍伍長　吳山政一
第三中隊長	陸軍軍曹　鈴木大郎
第三中隊	陸軍伍長　佐藤秀雄
第四中隊長	陸軍軍曹　佐藤孝雄
第四中隊	陸軍伍長　田村行正

第一大隊本部編成外（事故者）

職名	氏名
陸軍中尉	長谷川貞吉
陸軍少尉	小林豊雄
陸軍少尉	鈴木信八郎
陸軍少尉	長谷川正
陸軍少尉	吉田平
陸軍少尉	長谷川正
陸軍少尉	鈴木大

歩兵第六十五聯隊第一中隊編成表

昭和三十年四月三日 門倉里

聯隊長 大尉 渡邊敬夫	指揮班	班長 少尉 藤西治	第一小隊
第一分隊	第二分隊	第三分隊	第二小隊
第一分隊	第二分隊	第三分隊	第一分隊
第一分隊	第二分隊	第三分隊	第二小隊
第一分隊	第二分隊	第三分隊	第一小隊

現在人員 中隊長以下八三名

国立公文書館 アジア歴史資料センター
Japan Center for Asian Historical Records
http://www.jacar.go.jp

師團勤務

伍長 川政雄
〃 柳枝金重
〃 目黒喜代
〃 木真
上 鈴
〃 目黒三七郎
一 遠藤義久

聯隊本部勤務

軍曹 沼澤之助
伍長 戸廣正次
〃 白井一男
〃 中富次
〃 冷水文
〃 須藤啓
〃 桑原千代
〃 小澤豊春
〃 高橋
〃 佐藤
〃 高橋
〃 佐藤
〃 高橋
〃 佐藤

分割撮影ターゲット

分割した部分の撮影順序	2 1
分割撮影した理由	A３版以上のため
文書等名	本部第二中隊編成表
上記のとおり分割撮影したことを証明する。	

国立公文書館 アジア歴史資料センター
Japan Center for Asian Historical Records
http://www.jacar.go.jp

才部第二中隊編成表

昭二・四・二〇
王陽明裡

中隊長 陸軍大尉 池野正芳
中隊付 陸軍獣医少尉 田中時彌

指揮班 25

班長			
R2	R1	R	
曹長	軍曹	獣医伍長	伍長
南石鈴金近岡目滝吉國川			
田木田江本黒澤田井上			
義平郎次太 齊 火次	良善正辰		
一郎郎吉廣郎夫男稲男雄			

第一小隊 49

小隊長 陸軍少尉 平井修

班長				
R1	R5	R9	R9	R
長	上			
磯佐関堀渡野吉渡松大三				
貝藤 井辺崎田辺本谷浦				
火梅恭藤直週八政安光市				
重治一一正二一一一男郎				

第三小隊 44

小隊長 陸軍少尉 井上

班長				
9	R	重R	R1	R9
軍長	上			
矢吉歌目大會右千石川高高畠山野計鈴木				
部田川崎浦田藤葉川山野伸辺田				
良政歌清 春富達茂三 弟 武一				
知治郎郎仁哉治雄男年一郎 左 治郎雄郎信忠				

第二小隊 46

小隊長 陸少尉 川口清
連下 陸軍石川信一

分隊長				
R	R	R	R	R
伍長				
鈴水高田新				
佐山本寺清				
岩堀小山三菜浦渡三恩丸				
崎 棕浦岸北宿辺浦田山				
傳義孝寿寺平廣清信				
行一吉榮男亨吉司松次				

第四小隊 46

小隊長 陸曹
連下 陸軍遠藤歌市

分隊長				
T A 8	T A 12			
伍長				
佐小竹				
大盛				
河原				
渡竹				
三浦辺野				
正寅己高賢				
一郎				

第一分隊 17

連下 陸軍難波正夫

分隊長				
R	R	R	R	R
軍長	上			
小小早川				
矢江川日森佐宮佐				
橋田				
津平平				
沢田仲田本部田上下山藤島野松川				
赤平 義 好勝清定仁元 廣				
吉治等増一一一美栂枝一武塔一武				

第二分隊 17

分隊長				
III	III	III MG	III	III
軍長	上			
庶久保田山				
富小加齊石佐湯吉清武堀寺				
田泉藤藤井藤田野藤氷島				
市行喜為信正豊喜足次	亀正	徳	徳三	
治雄代治一一直美治郎	義	衛	一	蔵郎

第三分隊 14

分隊長				
R	R	R6	R5	5
伍長				
広田鈴宍村島廣				
保 最				
久杉菅山馬佐渡古解大安田				
田崎野田上藤辺川良竹斉上木戸山宗木				
誠朝健善 久幸祐庄 義 義 慶 佐倉武				
治次藏一保秀一次一武次正郎覺郎介雄				

第三分隊 14

分隊長				
9	11	12	9	10
伍長				
佐小				
大				
河原				
渡竹				
三浦辺野				
正寅己高賢				
一郎				

第四分隊 14

分隊長				
1MG	11	11	III	11
軍長	上			
西永小遠岩竹齊鈴滝石安村田川				
山嶺林藤崎内藤水崎田仲岡辺上				
保 久 信 甲 正 順 辰 洪 竹 金 熊 久				
三 治郎吾正子三 漸一 治 藏 治 弥 一 夫				

在隊人員

将校	二
下士官	六四
兵	一九六
計	二二六名

事故者

師団外派遣勤務者	二
病馬廠	
上	長
館	白
山	島
久	廣男

他隊勤務者 1

石井忠次

D参謀部 1

隊内勤務者 27

乗馬班	命令受領			
長	鈴			
軍	木			
長	建			
上	助			
伍長	高	真	大	中
上	永	白	福	高
一	橋	海	永	吉
軍	山	戎	原	八
長	船	本	谷	谷
上	岩	妻	川	川
伍長	沼	田	巻	田
上	正	良	安	政
軍	芳	政	義	常
長	德	敏	政	吉
上	平	一	二	赤
伍長	右	門	一	雄
上	勘	吉	壽	美
軍	三	男	一	雄
長	郎	郎	郎	郎
上	福	原	谷	川
伍長	永	平	三	平
上	高	右	郎	右
軍	中	門	郎	門
長	大	吉	信	忠
上	青	木	光	作
伍長	木	常	信	次
上	政	吉	一	義
軍	信	忠	郎	郎
長	忠	義	義	郎

第二分隊 17

分隊長				
R	R	R	R	R
伍長				
鈴水新六				
佐山高田清次				
岩堀小山三菜浦渡三恩				
崎 棕浦岸北宿辺浦田山				
傳義孝寿寺平廣清信				
行一吉榮男亨吉司松次				

第四分隊 17

分隊長				
T A 12	T A 8			
伍長				
佐小				
大盛				
河原				
渡竹				
三浦辺野				
正寅己高賢				
一郎				

阿部部隊勤務者 8

長	生			
上	坂			
伍長	水			
上	田			
軍	馬			
長	吉			
上	林			
伍長	三			
上	郎			
軍	常			
長	義			
上	治			
伍長	則			
上	九			
軍	藤			
長	仲			
上	野			
伍長	佐			
上	信			
軍	小			
長	山			
上	杉			
伍長	時			
上	野			
軍	學			
長	清			
上	之			
伍長	進			
上	萬			
軍	二			
長	郎			

国立公文書館 アジア歴史資料センター
Japan Center for Asian Historical Records
http://www.jacar.go.jp

第三分隊 15

隊長	伍長	分隊長	軍曹	上等兵	一等兵	二等兵	計
R5 R6	久杉管山馬佐渡古解大安田鈴宍 保田崎野田上藤辺川良竹斉最上木戸 誠朝健善 久幸柚庄 義 義太郎覺 治次藏一保秀一次二武次正郎	IMG 118A 11	西永小遠岩竹齋鈴滝石井安 山嶺林藤崎内藤水崎田仲 保三助正 久一信甲子三治辰順 音郎 正漸二洪藏治	経理室	指揮班	乘馬班	青大中高吉八谷真 水常政吉信忠常敏義美雄一春二一博吉男郎三右工門一

第二小隊 46

隊長	伍長	分隊長	軍曹	上等兵	一等兵	二等兵	計
R II	佐山高鈴水 木寺田新 勇 清次郎六 助 登	T A 14 T A 8	上長 佐	三渡小 浦辺野竹 寅正 郎已高賢	経理室	医務室	阿部隊勤務者 8
九恩三渡荊菜三山小堀岩 山田浦辺浩花浦岸椋崎 信清廣平 寿雲孝義得 次松司吉亨榮男吉一行一	A 9 11 9 12 9 10 A	近小平横鷹林菊菊渡大 藤野野山田 地地辺原河原 芳 寅常 夫藏夫実	留安寿猪吉石工門盛榮 松治次郎治郎	経理室	一上	穂長吉小多大 積田田山田野 五栄文盛是三 郎郎次郎衛栄治七	生田馬 坂水吉 仲田目常 丸三林

第一分隊 17

隊長	伍長	分隊長	軍曹	上等兵	一等兵	二等兵	計
R3 R3 R I R I	伊深小熊佐位小笹渡向水佐佐渡上遠 藤谷池倉閉久下野里岡辺井 嶋藤木辺野	10 10 10 9 10 4 8 1 I 10 1	我渡山尾影木渡鈴佐渡横片 妻辺村形山村辺水藤辺田平辺野尾	長	一上	小山俣佐 形崎野藤	生死不明者 2
連下陸軍石川信一	連下陸軍遠藤數市	渡辺	大 谷 新良 治策	高 橋 定 吉 清	桑 原	千 代 貞 次 佐 藤 清	入院患者 6

小隊長陸少川口清

小隊長陸曹山内藤也

第三分隊 15

隊長	伍長	分隊長	軍曹	上等兵	一等兵	二等兵	計
R2	草堀秋小村大大海佐小 原 江川	9 II 9 8 6 5 II 8 6 II	宮小鈴佐林宗柳森高泰吉増藤屋 田子田田田 治方部藤水林崎	軍長	一上	渡辺	生死不明者 2
國川吉渡丹太梅斉小片渡金長芳 分上田辺野田原藤林山辺田南賀 茂公武嘉四 仁清文忠次一保 純藏勇夫治郎盛一一藏吾部郎男	與佐渡郡加村 藤辺司藤山倉友地藤原杉山 友三 光久芳酉武亀秀 七 清	実 郎 一郎信郎治郎藏郎郎郎男男 二一 柳喜	藤	長	一上	高 橋 定 吉 清	入院患者 6

第三分隊 14

隊長	伍長	分隊長	軍曹	上等兵	一等兵	二等兵	計
R	長	芳	金	上	一	上	國川吉渡丹太梅斉小片渡金長芳 分上田辺野田原藤林山辺田南賀 茂公武嘉四 仁清文忠次一保 純藏勇夫治郎盛一一藏吾部郎男
R4	上	分隊長	軍曹	上等兵	一等兵	二等兵	計
9 11 9 11	紺本岡竹根本鈴鈴矢渡服加喰鈴古 野田部内本田水川藤木木内部辺次 利勝義勘 義 四八秀六忠義千弥石 一江一一家勝一正郎 十吉吉部藏信尋門	上	長	一	上	長	生死不明者 2
第三分隊 14	第二分隊 15	第一分隊 17	第二小隊 46	第四小隊 46	第三分隊 15	第三分隊 14	計

事故者

入院患者	六名
生死不明者	二名
計	五一名

未到着補充員	一名
入院患者	六名
黄嶋帯滞者	四名
阿部部隊勤務者	八名
他隊内勤務者	二七名
師団外派遣勤務者	二名

未到着補充員 1

袋	進吉
上	佐藤賢吉
一	阿部忠次郎
田	野
中	德
水	松
市	吉

黄嶋帯滞留者 4

長	津
上	國庄四郎
遊佐德太郎	

国立公文書館 アジア歴史資料センター
Japan Center for Asian Historical Records
http://www.jacar.go.jp

分割撮影ターゲット

分割した部分の撮影順序	2 1
分割撮影した理由	A３版以上のため
文書等名	第六十五連隊第二中隊編成表

上記のとおり分割撮影したことを証明する。

国立公文書館 アジア歴史資料センター
Japan Center for Asian Historical Records
http://www.jacar.go.jp

歩兵第六十五聯隊第二中隊編成表

昭和二十年四月二十日於田鋪里

中隊長	班	指揮
大尉 石崎豊治	第一小隊	長陸軍少尉武田耕三郎
第二小隊	長陸軍准尉杉原茂一	
第三小隊	長陸軍軍曹菅波長吉	

班	指揮	兵
第一小隊	長陸軍少尉武田耕三郎	伍長 兵卒
第二小隊	長陸軍准尉杉原茂一	伍長 兵卒
第三小隊	長陸軍軍曹菅波長吉	伍長 兵卒
小計	二二名	分
小計	二二名	分
小計	二二名	分
合計	八六名

在籍總合計

小計

一九〇名　一四四名

| | | |

第三中隊編成表

中隊長 陸軍尉 増田哲

指揮班 傳令上古市上正 傳令兵 田中二郎 長谷川 白井 長代理 曽谷 石井 一

職位	氏名	職位	氏名
第一小隊		第二小隊	
長	前大	長	柳大
上	宮安	上	菊阿
上	伊	上	佐藤
上	藤谷	上	柳地
上	同塚	上	沼
上	河島	上	野
上	元正虎	上	藤地
上	林孫	上	直
上	熊	上	重
上	秋	上	負
上	孫	上	忠
上	平	上	勉
上	一	上	助
長	長谷川	長	長谷川
上	一	上	一
上	蘭	上	佐
上	渡	上	藤
上	清	上	地
上	遠	上	熊
上	見	上	谷
上	遠	上	島
上	藤	上	藤
上	一	上	善
上	忠	上	朝
上	房	上	三
上	善	上	長
上	一	上	重
上	岡	上	芳
上	雄	上	雄
上	猪	上	七
上	滿	上	力
上	金	上	久
上	阿	上	秋
上	久	上	好
上	三	上	巳
上	金	上	力
上	久	上	平
上	人	上	久
上	雄	上	人
上	光	上	善
上	鐵	上	米
上	良	上	正
上	人	上	勇
上	雄	上	助
上	犬	上	二
上	重	上	忠
上	次	上	勉
上	雄	上	助
上	信	上	二
上	介	上	忠
上	正	上	勉
上	夫	上	助
上	治	上	二
上	雄	上	忠
上	一	上	勉
上	雄	上	助
上	一	上	二
上	郎	上	忠
上	阿	上	勉
上	部	上	助
上	沼	上	二
上	野	上	忠
上	辺	上	勉
上	部	上	助
上	藤	上	二
上	齋	上	忠
上	田	上	勉
上	嵐	上	助
上	田	上	二
上	木	上	忠
上	木	上	勉
上	根	上	助
上	部	上	二
上	林	上	忠
上	吹	上	勉
上	橋	上	助
上	山	上	二
上	田	上	忠
上	三	上	勉
上	金	上	助
上	久	上	二
上	良	上	忠
上	人	上	勉
上	雄	上	助
上	犬	上	二
上	重	上	忠
上	次	上	勉
上	雄	上	助
上	信	上	二
上	一	上	忠
上	雄	上	勉
上	信

第三中隊編成外人員表

於沈石屋村　船和二十一年四月十八日

他隊勤務

師團勤務者

第一野戰電信隊

上秋元正一

平海入院

黄岡滯留者

提防構築作業隊

師團經理作業隊

師團兵站病院

師團兵站倉庫

師團兵站倉庫

師團兵站倉庫

北支第六十五聯隊第四中隊編成表

昭和十年四月十日現在

中隊長	第一小隊	第二小隊	第三小隊	入院者
陸軍少尉 渡部連造	陸軍少尉 渡部連造	陸軍少尉 安達文夫	陸軍少尉 高橋幸男	
指揮班	公主嶺病院 橋本美喜雄	公主嶺病院 野崎清	公主嶺病院 鈴木豊重	
第一分隊	第一分隊	第一分隊	第一分隊	
第二分隊	第二分隊	第二分隊	第二分隊	
第三分隊	第三分隊	第三分隊	第三分隊	

在籍總員中隊長以下百八十九名

国立公文書館 アジア歴史資料センター
Japan Center for Asian Historical Records
http://www.jacar.go.jp

第一機關銃中隊編成表

昭和二十年四月十日調整

隊長ノ指揮機關銃小隊長

役職	階級	氏名	役職	階級	氏名
中隊長	大尉	兒島寅藏	分隊長	伍長	藤川[illegible]
分隊長	少尉	若松定宏	分隊長	伍長	藤[illegible]
分隊長	少尉	小[illegible]	分隊長	伍長	藤[illegible]
分隊長	少尉	橋[illegible]	分隊長	伍長	藤[illegible]
分隊長	少尉	大

歩兵第六十五聯隊第一歩兵砲小隊編成表

昭和二十一年四月十八日調

陸軍

隊長 中尉 松下義雄
内務曹 降矢通義
衛兵 軍曹 海兵七

第一内務班

班長 伍長 佐藤美義
〃 〃 藤沼則
〃 〃 関根一郎
〃 〃 渡辺清
〃 上等兵 楊妻金森
〃 〃 鶴市
〃 〃 鈴木雄江
〃 〃 伊藤平
〃 〃 安川記
〃 〃 岩崎茂
〃 〃 渡野子
〃 〃 石井善一郎
〃 〃 佐藤平

第二内務班

班長 軍曹 佐藤遠
〃 〃 長谷川芳平
〃 〃 加藤助
〃 〃 有我一治
〃 上等兵 大橋通
〃 〃 大塚男
〃 〃 大清水
〃 〃 村橋
〃 〃 大松
〃 〃 吉田徳
〃 〃 佐藤
〃 〃 松本武

第三内務班

班長 軍曹 田中神一
班付 伍長 本田正雄
〃 〃 藤善
〃 〃 松浦
〃 上等兵 福川
〃 〃 関根
〃 〃 鈴木
〃 〃 佐藤
〃 〃 石川
〃 〃 大塚

史269

国立公文書館 アジア歴史資料センター
Japan Center for Asian Historical Records
http://www.jacar.go.jp

他隊勤務者　構築隊要員

師団司令部	伍長	和知英明	曹	伊藤今朝明	一
〃	〃	国井平八郎	長	飯村巌楯	長
輜隊本部	〃	水野喜平	〃	阿部五郎	〃
〃	〃	新川二男	〃	和知常造	〃
〃	〃	岡修一	〃	黄岡滞留者	〃
〃	〃	大隊本部	〃	軍鈴木信男	一
〃	〃	黒澤輝雄	長	上野理吉	〃
〃	〃	大竹秀夫	〃	藤仁郎	〃
〃	〃	佐藤輸送隊	〃	古川政夫	〃
〃	〃	佐藤三衛治	一	三春勘助	〃
〃	〃	辺見隊要員	〃	国井利通	〃
〃	〃	曼田中拾五郎			
〃	〃	〃			

入院

所在不明者	佐藤安喜子	在籍総員	七ヶ名	管家司	〃
〃	〃	故	三七名	阿部五郎	〃
〃	〃	現在員	三八名	鈴木清	〃
〃	〃	事故内訳		中山孝之	〃
		第師団司令部	一名	高原子之松	〃
		聯隊本部勤務	二名	小沼清	〃
		大隊本部勤務	一名	安齊安治	〃
		佐藤輸送隊	一名	水野由二	〃
		辺見隊	二名	黄岡滞留者	〃
		構築隊	中尉	佐藤莊一	〃
		大隊本部	大名	入所正不明者	十五名
				計	十名
					三二名
				酒井孝太	〃
				野辺光一	〃
				桑折利藏	〃

(東京・真谷鈴)

国立公文書館 アジア歴史資料センター
Japan Center for Asian Historical Records
http://www.jacar.go.jp

編成表

昭和二十年四月十日現在
聯隊本部直轄製糧隊　阿部隊

番号	階級	氏名	所属	番号	階級	氏名	所属
一	少尉	阿部秀雄	iTL	二〇	上等兵	桑原千代作	B
二	伍長	佐藤實	iTL	二一	上等兵	小杉萬	2/R
三	伍長	菅野政男	iA	二二	上等兵	吉田彌	iA
四	兵長	生田馬吉	2/R	二三	上等兵	清野直夫	TA
五	兵長	加藤家吉	TA	二四	上等兵	小野正己	iTL
六	兵長	岩橋幸平	B	二五	上等兵	馬場太一	iA
七	兵長	佐藤嘉美	iA	二六	上等兵	我妻太郎	iA
八	兵長	菊田勝巳	TA	二七	上等兵	但野清之進	2/R
九	兵長	中野彌	iA	二八	上等兵	藤田正	TA
一〇	兵長	阿久津德一	iTL	二九	上等兵	牛糸太	iTL
二一	兵長	鈴木源吉	iTL	三〇	上等兵	佐藤勝雄	TA
二二	兵長	坂本林	2/R	三一	上等兵	先崎康重	iTL
二三	兵長	生田目常三	2/R	三二	上等兵	山崎博二	2/R
二四	上等兵	鈴木寅治	iA	三三	上等兵	野崎秀雄	iTL
二五	上等兵	仲丸義則	2/R	三四	上等兵	江井福榮	TA
二六	上等兵	佐藤秀雄	iTL	三五	上等兵	緑川保幸	7C
二七	上等兵	佐藤幸治	2/R	三六	上等兵	庄司勲	7C
二八	上等兵	小林正雄	iTL	三七	上等兵	遠藤俊雄	TA
二九	上等兵	遠藤幹雄	iA	三八	上等兵	蒲倉要	TA

史一50

国立公文書館 アジア歴史資料センター
Japan Center for Asian Historical Records
http://www.jacar.go.jp

歩兵第六十五聯隊第二大隊本部編成表

昭二一四一一現在

大隊長 陸軍大尉 三留 保

副官 陸軍少尉 池内英夫
大隊附 陸軍中尉 菅野勝
大隊附 陸軍大尉 小柳秋
大隊附 生計中尉 武田國雄
大隊附 陸軍歩兵少尉 勝本善門
大隊附 陸軍軍医 大尉 亀井誠

第一小隊

小隊長 曹 朝倉三郎

職務	氏名
曹長	荒川儀一
伍長	菊地定
同	柴田治
同	豆塚繁介
上等兵	鈴木平
〃	佐藤枝
〃	長谷川彦夫
〃	久間直
〃	大和田文
〃	玄番正
〃	石田善
〃	吉田與
〃	藤島貞
〃	飛口秀
〃	野村新
〃	上山樂
〃	丸林義
〃	小坂貞
〃	保野憲
〃	星中等
〃	田橋忠
〃	高谷戶
〃	吉田春
〃	藁橋利
〃	大川重
〃	佐藤部
〃	田野長
〃	齋藤樫
〃	磯部蔡
〃	菅原森
〃	富田大
〃	加藤佐
〃	小原千
〃	福田代
〃	谷地藤
〃	齋藤久
〃	小島正
〃	本名一
〃	津川治
〃	千葉孝
〃	諸橋義
〃	坂内弘
〃	綿川雄
〃	佐野安
〃	藤原文
〃	藤田八郎
〃	藤島正
〃	藤名一
〃	藤四郎
〃	藤重春
〃	藤安信
〃	藤太男
〃	藤太郎
〃	藤繁一
〃	藤國雄

第二小隊

小隊長 曹 丹野智

職務	氏名
曹長	大倉未藏
軍曹	吉田元
伍長	酒井公
〃	菅野淳
〃	宮田一
〃	賀澤邦
〃	野口英
〃	菅野治
〃	荒郎
〃	佐川英
〃	芳賀一
〃	面木治
〃	塩和郎
〃	齋藤左
〃	大谷重
〃	瀧川郎
〃	平藤郎
〃	森忠郎
〃	高崎郎
〃	五十嵐五
〃	古川四
〃	橋本七
〃	吉野郎
〃	清水義
〃	義美
〃	清夫
〃	昌次
〃	進次
〃	平司
上等兵	長谷川正信
〃	橋本正
〃	長谷川清
〃	長谷川義
〃	長谷川喜
〃	長谷川一
〃	長谷川忠
〃	長谷川左
〃	長谷川久
〃	長谷川和
〃	長谷川重
〃	長谷川四
〃	長谷川七
〃	長谷川邦
〃	長谷川英
〃	長谷川一
〃	長谷川治
〃	長谷川郎
〃	長谷川公
〃	長谷川元
〃	長谷川夫
〃	長谷川敏
〃	長谷川藏
〃	長谷川吉
〃	長谷川藏
〃	長谷川一
〃	長谷川郎
〃	長谷川英
〃	長谷川一
〃	長谷川夫
〃	長谷川治
〃	長谷川郎
〃	長谷川清
〃	長谷川義
〃	長谷川雄
〃	長谷川忠
〃	長谷川郎
〃	長谷川雄
〃	長谷川行
〃	長谷川松
〃	長谷川雄
〃	長谷川直
〃	長谷川武
〃	長谷川雄
〃	長谷川市
〃	長谷川也
〃	長谷川雄
〃	長谷川郎
〃	長谷川平
〃	長谷川信
〃	長谷川一
〃	長谷川弘
〃	長谷川一
〃	長谷川郎
〃	長谷川雄
〃	長谷川藏
〃	長谷川推
〃	長谷川一
〃	長谷川信
〃	長谷川平
〃	長谷川郎
〃	長谷川雄
〃	長谷川也
〃	長谷川郎
〃	長谷川弘
〃	長谷川一

黄岡帯留者

職名	官氏名
軍医	高橋孝一
〃	関口義勝
〃	盛政秀明
〃	山本久雄
〃	土田浩司
〃	金安文助
〃	佐久間峯芳
〃	上村辰宗
〃	鈴木喜一郎
〃	橋内茂男

揚子帯留者

職名	官氏名
上	佐藤吉雄

入院者

職名	官氏名
軍曹	甲斐長谷川廣績
伍長	長谷山幸一
〃	西藤利一
上	伊市吉義
〃	松本伸吉

職名	官氏名
上	遠藤兵四郎
兼長	小黒勇
〃	松草野光男
〃	翠橋一郎
〃	柳田甚一
〃	清田留吉
〃	佐々木與一
〃	山崎崇夫
〃	永田本吉
〃	熊田勇
〃	草野武
〃	小熊吉
軍	阿部五郎
〃	富山吉孫
〃	長谷川武夫
〃	大河内幸吉
〃	片桐新吾

人員表

区分 種別	将校	下士官	兵	計
在籍人員	九	二四	一五四	一八四
隷下ヨリ勤ム		三	一八	二四
故障				
兼任要員		一	一〇	一一
出迎見送人			四	四
物資購入			一	一
御国勤務			四	四
傷病者		一	四	五
佐藤隊			三	三
横給所			一	一
病院勤務			一	一
朱到着			三	三
黄岡帯留	一		一〇	一一
揚子帯留			一	一
行方不明		二	一	三
入院		三	八	一一
合計	一	七	一二	二〇
現在人員	八	二七	一九五	二四〇
総人員	九	二四	一七二	二〇五

史へ52

国立公文書館 アジア歴史資料センター
Japan Center for Asian Historical Records
http://www.jacar.go.jp

第五中隊編成表

昭和三十一年四月十八日現在

陸軍

中隊長　陸軍中尉　會田好二

指揮班

曹　齊藤武雄
伊東敬一郎

第一小隊

少尉　根本雄二

軍曹　鹿山壽
小原利七
長　渡部彦依
中野博司
上　平野良中
大内英吉
派田兵一
近藤勝見
馬目健
橋本松三郎
鈴木正直
坂和博壽
五十嵐志朗
小椋勝吉
池田定治
上　生田目清秋
新妻博
長　大竹久雄
長谷川武雄
上　小貫幸一
小田芳明
金田春夫
志賀毅
矢吹治男
一　岡益稲
長　片寄良美
永沼四郎
大原三男
伍　佐藤政男
長　江川民意
上　森久國雄
長　星常晴
安彦清
三河恒雄
軍　中本重一
林竹廣治
亀岡野彦良
菅野竹廣治
上　金澤寅雄
吉田寅雄
一　根本延男
森田勘四郎

第二小隊

少尉　永岡清次

軍曹　山田留吉
伍　佐藤逢男
長　飯田七郎
古川政吉
上　影山好吉
小鍛冶宗雄
小野勝郎
佐藤卯吉
梅澤正次郎
櫛田庄司
佐藤貞雄
安齊正二
一　菊地玄明
佐藤昭
長　馬上易太郎
星林
伍　圓部米四郎
鈴木松治
五十嵐義信
上　宇南山茂夫
大田七郎
一　大野太美
増子春三
上　引地佐弁
遠藤由雄
鈴木昇
佐藤貞次
一　栗田清
佐藤守
舟山康治
本間一郎
原田正三
一　山村福寛
吉田六郎
蔡田一己
佐藤正代
佐藤安二
酒井六郎
鈴木常太郎
佐藤信
荒明江
上　鈴木武
長　蓮藤忠誠
上　佐浦廣志
管野正信
高野正一
齊藤清一
伊藤資壽
鈴木益壽
安部正雄
一　佐久間吉晴
王應五郎
長島九治
山口豊友
代島政榮
桃山誠
関根光雄
平岡則夫
管野久衛
一　栗田清
佐藤貞二
一　菊地玄明
佐藤昭
長　馬上易太郎
星林
伍　圓部米四郎
鈴木松治
五十嵐義信
上　宇南山茂夫
大田七郎
一　大野太美
増子春三
上　引地佐弁
遠藤由雄
鈴木昇
佐藤貞次
一　栗田清
佐藤守
舟山康治
本間一郎
原田正三
一　山村福寛
吉田六郎
蔡田一己
佐藤正代
佐藤安二
酒井六郎
鈴木常太郎
佐藤信
荒明江
上　鈴木武
長　蓮藤忠誠
上　佐浦廣志
管野正信
高野正一
齊藤清一
伊藤資壽
鈴木益壽
安部正雄
一　佐久間吉晴
王應五郎
長島九治
山口豊友
代島政榮
桃山誠
関根光雄
平岡則夫
管野久衛

命令受領者

伍　村上光雄
酒井信江
二　佐藤芳吉
上　壹井正利
長　佐藤美津雄
池田定治
上　生田目清秋
新妻博
長　大竹久雄
長谷川武雄
上　小貫幸一
小田芳明
金田春夫
志賀毅
矢吹治男
一　岡益稲
長　片寄良美
永沼四郎
大原三男
伍　佐藤政男
長　江川民意
上　森久國雄
長　星常晴
安彦清
三河恒雄
軍　中本重一
林竹廣治
亀岡野彦良
菅野竹廣治
上　金澤寅雄
吉田寅雄
一　根本延男
森田勘四郎

聯隊本部

軍　小野寺幹夫
長　菊田要
一　松本寅雄
福地保治
上　富塚太郎
津守忠
上　大平重隆
遠藤文平
一　渡辺久一郎
伊用進一
井上清美
桑原忠一

師團

大隊本部

曹　大倉末藏
長　鈴木治雄
上　横田勝榮
鈴木正男
一　佐藤清五郎
水野谷正
共　古川要藏
富田甫
佐藤源吉
ノ　他
上　大竹宗像春雄
渡邊直武
久保田誠治
佐藤隊
計　三四

師團聯隊遥信隊

長　羽根田弘
上　岩橋正蔚
ノ　岡田勝美
鈴木一郎
上　鈴木末三
菅野武松
工兵隊
計　三四
上　鈴木和吉
一　杉目政弥
高坂雄
一　薄葉伊重
小島利次
上　高梨義政
佐藤禎一
平田清六郎
富田博進
長　三村博
小檜山
伍　馬上易太郎
一　佐藤昭
菊地董
上　宇南山茂夫
大田七郎
一　大野太美
増子春三
上　引地佐弁
遠藤由雄
鈴木昇
佐藤貞次
一　栗田清
佐藤守
舟山康治
本間一郎
原田正三
一　山村福寛
吉田六郎
蔡田一己
佐藤正代
佐藤安二
酒井六郎
鈴木常太郎
佐藤信
荒明江
上　鈴木武
長　蓮藤忠誠
上　佐浦廣志
管野正信
高野正一
齊藤清一
伊藤資壽
鈴木益壽
安部正雄
一　佐久間吉晴
王應五郎
長島九治
山口豊友
代島政榮
桃山誠
関根光雄
平岡則夫
管野久衛

所在不明者

ノ　加藤利雄
仲島正喜
小田中正二
小山松寿
早川金男
松浦勇男
ノ　佐藤清五郎正
水野谷
ノ　佐藤源吉
ノ　古川要藏
富田甫
佐藤源吉
ノ　渡邊直武
久保田誠治
ノ　大竹宗像春雄
ノ　菅野武松
鈴木末三
ノ　岡田勝美
鈴木一郎
ノ　羽根田弘
岩橋正蔚
ノ　早川金男
松浦勇男
ノ　小田中正二
小山松寿
ノ　加藤利雄
仲島正喜
ノ　一條義一
内藤利紀
ノ　佐藤長年
山崎賢太郎
ノ　氏家久兵衛
ノ　菅野崇三
吉澤長一
松本勝義
ノ　安齊圭吉
ノ　高橋清一
吉田一元
前田六郎
ノ　早川一百
中村藤之助
ノ　吉川常夫
松井浅之
ノ　遠藤由雄
鈴木昇
ノ　佐藤貞次
ノ　鈴木常太郎
ノ　酒井六郎
ノ　佐藤安二
ノ　佐藤正代
ノ　蔡田一己
ノ　吉田六郎
ノ　山村福寛
ノ　原田正三
ノ　本間一郎
ノ　舟山康治
ノ　栗田清
ノ　佐藤守
ノ　平岡則夫
ノ　管野久衛
ノ　一條義一
内藤利紀
ノ　佐藤長年
山崎賢太郎
ノ　氏家久兵衛
ノ　菅野崇三
吉澤長一
松本勝義
ノ　安齊圭吉
ノ　高橋清一
吉田一元
前田六郎
ノ　早川一百
中村藤之助
ノ　吉川常夫
松井浅之
ノ　遠藤由雄
鈴木昇
ノ　佐藤貞次
ノ　鈴木常太郎
ノ　酒井六郎
ノ　佐藤安二
ノ　佐藤正代
ノ　蔡田一己
ノ　吉田六郎
ノ　山村福寛
ノ　原田正三
ノ　本間一郎
ノ　舟山康治
ノ　栗田清
ノ　佐藤守
ノ　平岡則夫
ノ　管野久衛

備考

生死不明

上　佐浦廣志
長　蓮藤忠誠
上　荒明江
鈴木信
管野正信
酒井六郎
鈴木常太郎
佐藤安二
佐藤正代
蔡田一己
吉田六郎
山村福寛
原田正三
本間一郎
舟山康治
栗田清
佐藤守
平岡則夫
管野久衛
上　管野正一
高野正一
齊藤清一
伊藤資壽
鈴木益壽
安部正雄
一　佐久間吉晴
王應五郎
長島九治
山口豊友
代島政榮
桃山誠
関根光雄
ノ　一條義一
内藤利紀
ノ　佐藤長年
山崎賢太郎
ノ　氏家久兵衛
ノ　菅野崇三
吉澤長一
松本勝義
ノ　安齊圭吉
ノ　高橋清一
吉田一元
前田六郎
ノ　早川一百
中村藤之助
ノ　吉川常夫
松井浅之
ノ　遠藤由雄
鈴木昇
ノ　佐藤貞次
ノ　鈴木常太郎
ノ　酒井六郎
ノ　佐藤安二
ノ　佐藤正代
ノ　蔡田一己
ノ　吉田六郎
ノ　山村福寛
ノ　原田正三
ノ　本間一郎
ノ　舟山康治
ノ　栗田清
ノ　佐藤守
ノ　平岡則夫
ノ　管野久衛
ノ　一條義一
内藤利紀
ノ　佐藤長年
山崎賢太郎
ノ　氏家久兵衛
ノ　菅野崇三
吉澤長一
松本勝義
ノ　安齊圭吉
ノ　高橋清一
吉田一元
前田六郎
ノ　早川一百
中村藤之助
ノ　吉川常夫
松井浅之
ノ　遠藤由雄
鈴木昇
ノ　佐藤貞次
ノ　鈴木常太郎
ノ　酒井六郎
ノ　佐藤安二
ノ　佐藤正代
ノ　蔡田一己
ノ　吉田六郎
ノ　山村福寛
ノ　原田正三
ノ　本間一郎
ノ　舟山康治
ノ　栗田清
ノ　佐藤守
ノ　平岡則夫
ノ　管野久衛

入院

黄岡滯留隊

在隊　九二名

（辺見隊五ヲ含ム）

在籍　一九〇名

計　九二名

上　佐浦廣志
長　蓮藤忠誠
上　荒明江
鈴木信
管野正信
酒井六郎
鈴木常太郎
佐藤安二
佐藤正代
蔡田一己
吉田六郎
山村福寛
原田正三
本間一郎
舟山康治
栗田清
佐藤守
平岡則夫
管野久衛
上　管野正一
高野正一
齊藤清一
伊藤資壽
鈴木益壽
安部正雄
一　佐久間吉晴
王應五郎
長島九治
山口豊友
代島政榮
桃山誠
関根光雄
ノ　一條義一
内藤利紀
ノ　佐藤長年
山崎賢太郎
ノ　氏家久兵衛
ノ　菅野崇三
吉澤長一
松本勝義
ノ　安齊圭吉
ノ　高橋清一
吉田一元
前田六郎
ノ　早川一百
中村藤之助
ノ　吉川常夫
松井浅之
ノ　遠藤由雄
鈴木昇
ノ　佐藤貞次
ノ　鈴木常太郎
ノ　酒井六郎
ノ　佐藤安二
ノ　佐藤正代
ノ　蔡田一己
ノ　吉田六郎
ノ　山村福寛
ノ　原田正三
ノ　本間一郎
ノ　舟山康治
ノ　栗田清
ノ　佐藤守
ノ　平岡則夫
ノ　管野久衛

計

上　佐浦廣志
長　蓮藤忠誠
上　荒明江
鈴木信
管野正信
酒井六郎
鈴木常太郎
佐藤安二
佐藤正代
蔡田一己
吉田六郎
山村福寛
原田正三
本間一郎
舟山康治
栗田清
佐藤守
平岡則夫
管野久衛
上　管野正一
高野正一
齊藤清一
伊藤資壽
鈴木益壽
安部正雄
一　佐久間吉晴
王應五郎
長島九治
山口豊友
代島政榮
桃山誠
関根光雄
ノ　一條義一
内藤利紀
ノ　佐藤長年
山崎賢太郎
ノ　氏家久兵衛
ノ　菅野崇三
吉澤長一
松本勝義
ノ　安齊圭吉
ノ　高橋清一
吉田一元
前田六郎
ノ　早川一百
中村藤之助
ノ　吉川常夫
松井浅之
ノ　遠藤由雄
鈴木昇
ノ　佐藤貞次
ノ　鈴木常太郎
ノ　酒井六郎
ノ　佐藤安二
ノ　佐藤正代
ノ　蔡田一己
ノ　吉田六郎
ノ　山村福寛
ノ　原田正三
ノ　本間一郎
ノ　舟山康治
ノ　栗田清
ノ　佐藤守
ノ　平岡則夫
ノ　管野久衛

計

上　佐浦廣志
長　蓮藤忠誠
上　荒明江
鈴木信
管野正信
酒井六郎
鈴木常太郎
佐藤安二
佐藤正代
蔡田一己
吉田六郎
山村福寛
原田正三
本間一郎
舟山康治
栗田清
佐藤守
平岡則夫
管野久衛
上　管野正一
高野正一
齊藤清一
伊藤資壽
鈴木益壽
安部正雄
一　佐久間吉晴
王應五郎
長島九治
山口豊友
代島政榮
桃山誠
関根光雄
ノ　一條義一
内藤利紀
ノ　佐藤長年
山崎賢太郎
ノ　氏家久兵衛
ノ　菅野崇三
吉澤長一
松本勝義
ノ　安齊圭吉
ノ　高橋清一
吉田一元
前田六郎
ノ　早川一百
中村藤之助
ノ　吉川常夫
松井浅之
ノ　遠藤由雄
鈴木昇
ノ　佐藤貞次
ノ　鈴木常太郎
ノ　酒井六郎
ノ　佐藤安二
ノ　佐藤正代
ノ　蔡田一己
ノ　吉田六郎
ノ　山村福寛
ノ　原田正三
ノ　本間一郎
ノ　舟山康治
ノ　栗田清
ノ　佐藤守
ノ　平岡則夫
ノ　管野久衛

(昭和二十年)

史へ53

0241

国立公文書館 アジア歴史資料センター
Japan Center for Asian Historical Records
http://www.jacar.go.jp

本部第二中隊業務分擔表

統轄　掛將校　業務　主任書記　助手

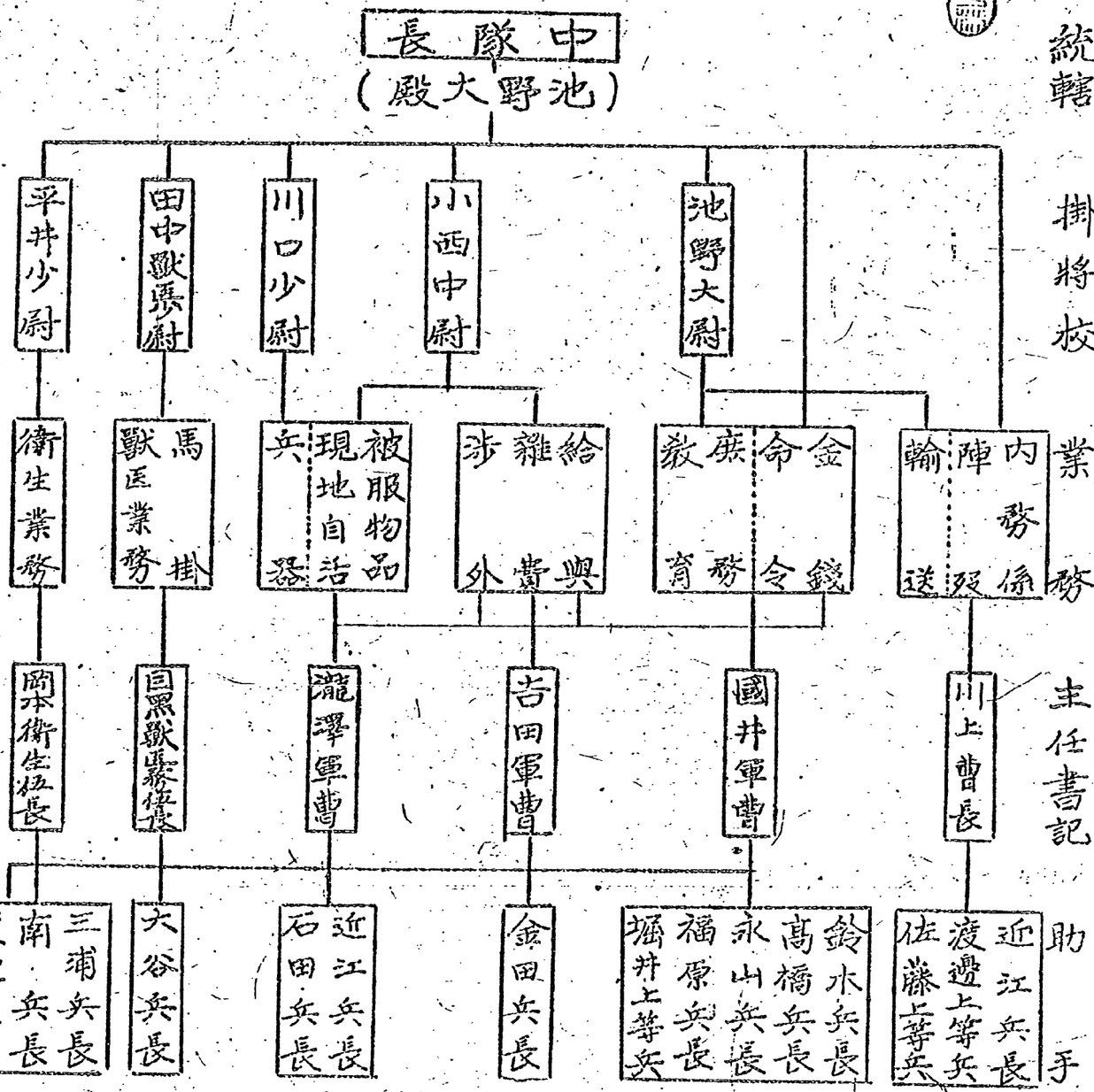

備考

一、右ノ如ク定ムルモ業務ノ繁閑ニ依リ相互協力シ圓滑ヲ圖ルモノトス

史～54

0242

国立公文書館 アジア歴史資料センター
Japan Center for Asian Historical Records
http://www.jacar.go.jp

第六中隊編成表（昭和三年四月十六日現在）

第一小隊

分隊	職	官氏名	年齢	現住所
第一分隊	長	現役少尉		
	上等兵	現役		
	〃	〃		
	〃	〃		
	〃	〃

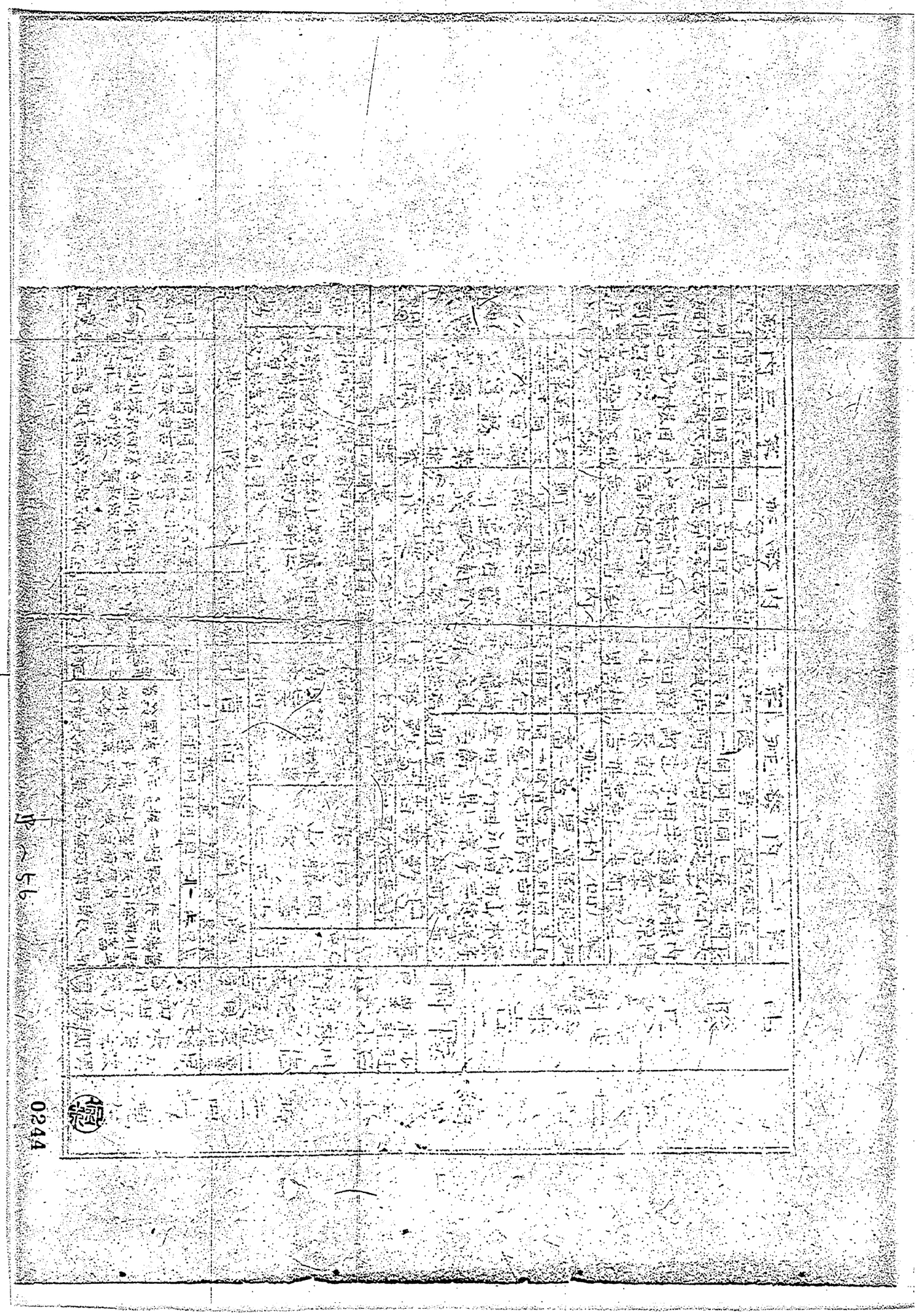

国立公文書館 アジア歴史資料センター
Japan Center for Asian Historical Records
http://www.jacar.go.jp

第八中隊編成表

| | | |

2~58

0246

国立公文書館 アジア歴史資料センター
Japan Center for Asian Historical Records
http://www.jacar.go.jp

歩兵第六十五聯隊第二機関銃中隊編成表

於方富九村　昭和三年一月四日調

中隊長 陸軍歩兵大尉 蛭田大夫

指揮機関

職	氏名
陸軍歩兵少尉	木村宅雄
陸軍歩兵曹長	小野繁隆
陸軍歩兵曹長	馬目智夫
陸軍歩兵曹長	佐木正一

第一小隊

職	氏名
陸軍歩兵曹長	谷川芳保
陸軍歩兵伍長	大谷三津雄
陸軍歩兵伍長	佐久間國彦
陸軍歩兵伍長	田村貞徳
陸軍歩兵伍長	大江賢義
陸軍歩兵伍長	佐藤美枝
陸軍歩兵伍長	水谷大治
陸軍歩兵伍長	本村雄久
陸軍歩兵伍長	菅原裕雄
陸軍歩兵伍長	大竹村野熊吉
陸軍歩兵伍長	波多野熊吉
陸軍歩兵伍長	竹澤辰正
陸軍歩兵伍長	村上義夫
陸軍歩兵伍長	野口大郎
陸軍歩兵伍長	熊谷行夫
陸軍歩兵伍長	熊谷二郎
陸軍歩兵伍長	保田正男

第二小隊

職	氏名
陸軍歩兵曹長	小野繁隆
陸軍歩兵伍長	宮井善信
陸軍歩兵伍長	小永山正敬
陸軍歩兵伍長	芋熊守一
陸軍歩兵伍長	半谷奉力
陸軍歩兵伍長	岩崎澤不賀男
陸軍歩兵伍長	古川政義
陸軍歩兵伍長	宮川忠義
陸軍歩兵伍長	加藤治作
陸軍歩兵伍長	市川喜男
陸軍歩兵伍長	新谷三郎
陸軍歩兵伍長	藤井敬一
陸軍歩兵伍長	藤野軍市
陸軍歩兵伍長	富樂則弘
陸軍歩兵伍長	大野一郎
陸軍歩兵伍長	大野一郎
陸軍歩兵伍長	大野一郎

第三小隊

職	氏名
陸軍歩兵曹長	佐木正一
陸軍歩兵伍長	新平三郎
陸軍歩兵伍長	藤井芳一
陸軍歩兵伍長	藤原正喜
陸軍歩兵伍長	藤原清一
陸軍歩兵伍長	藤原夏郎
陸軍歩兵伍長	成田本登
陸軍歩兵伍長	金黒鈴木喜一
陸軍歩兵伍長	鈴木正一
陸軍歩兵伍長	際北宝
陸軍歩兵伍長	金子貞一郎
陸軍歩兵伍長	今井秀一
陸軍歩兵伍長	大藤正助
陸軍歩兵伍長	極吉光
陸軍歩兵伍長	木津田茂
陸軍歩兵伍長	長八昇
陸軍歩兵伍長	一郎好夫
陸軍歩兵伍長	野藤栄
陸軍歩兵伍長	鳥居正
陸軍歩兵伍長	藤正
陸軍歩兵伍長	藤正
陸軍歩兵伍長	藤

第二中隊小隊編成表

昭二、四、一八 於郡村

職	階級	氏名	職	階級	氏名	職	階級	氏名	職	階級	氏名
隊長中尉		武山重雄		上	土田佐一郎		上	鈴木喜美		上	菅野俊
人功曹		一條常雄		〃	遠藤金朝雄		〃	高橋春男		〃	山村信
金庫		長久保豊長		〃	平子清		〃	吉田勝栄		〃	野崎栄助
被〃		水野孝夫		〃	森嘉一		〃	鶴岡勝雄		〃	猪狩哲夫
給〃		背賀豊次	功助	〃	青木高義		衛	武藤一男		一	箭内角蔵
兵〃		坂内兼好		〃	坂井今朝吉		〃	板倉秀雄		〃	山内喜代次
伍		麓川貴一		〃	小山喜八		〃	早川金作		〃	吉田長栄
助〃		鈴木寿松		〃	白黒光三郎		〃	鶴川晴男		〃	黄岡滝留
獣〃		山田三郎		〃	佐藤衛		〃	相澤甲子男		上	大谷芳盛
長		渡邊兼蔵		〃	村井昌司		〃	樽川平吉		〃	有吉力
〃		小林孝悦		〃	佐川皆之助		上	麓瓏愛		一	水戸孝男
〃		浅野正義		〃	小柳由吉			所在不明			
命〃		五十嵐志郎		〃	星金吾		現地日雇人員			一	菊谷重治
〃		浅野正吉		〃	三瓶政一		上	佐藤伊吉		〃	菅田卓三
〃		菅野鷹雄		〃	作田修一		人員内譯				
給助		川勝新吉		〃	八久保一		長	高木善人	官吏分	鎮員	幸故	現在
〃		安齊喜美治		〃	渡邊喜助		〃	伊東正明	將校	一		一
〃		角田栄一		〃	川音徹	堤防構築隊			下士官	9	1	8
〃		太越庄太郎		〃	江尻利正		長	松戸光男	兵	77	22	55
〃		近藤常次		〃	安齊久建		上	福井定吉	合計	87	23	64
〃		影山春江		〃	今野代也		〃	止水有之				
〃		大井川保	給助	〃	高橋伊智光	物資購入隊						
〃		岡部義勝		〃	大橋春雄	輩下 渡邊慢						
給助		菊地岳吾		〃	遠藤武夫	入院						
〃		佐藤忠次		〃	佐藤勝美		長	五十嵐喜代伊				
〃		小松勉		〃	大森信雄		〃	渡邊一				
衛〃		山田喜代司		〃	井阿善通		〃	佐藤豊一				

国立公文書館 アジア歴史資料センター
Japan Center for Asian Historical Records
http://www.jacar.go.jp

第三大隊本部編成表

昭和六年一月十八日

大隊長 藤山一郎

副官 村上俊

附 大尉 多田長獅

兵長 張本清

獸醫 大内正輔

書記	10	指揮班	10
當番班	10	行李班	16
第一分隊	15	第二分隊	15
第三分隊	15	第四分隊	15
第五分隊	15	第六分隊	15
第七分隊	15	第八分隊	15
第九分隊	15	第十分隊	15
第十一分隊	15	第十二分隊	15
第十三分隊	15	第十四分隊	15
第十五分隊	15	第十六分隊	15
第十七分隊	15	第十八分隊	15
第十九分隊	15	第二十分隊	15
第二十一分隊	15	第二十二分隊	15
第二十三分隊	15	第二十四分隊	15
第二十五分隊	15	第二十六分隊	15
第二十七分隊	15	第二十八分隊	15
第二十九分隊	15	第三十分隊	15
第三十一分隊	15	第三十二分隊	15
第三十三分隊	15	第三十四分隊	15
第三十五分隊	15	第三十六分隊	15
第三十七分隊	15	第三十八分隊	15
第三十九分隊	15	第四十分隊	15
第四十一分隊	15	第四十二分隊	15
第四十三分隊	15	第四十四分隊	15
第四十五分隊	15	第四十六分隊	15
第四十七分隊	15	第四十八分隊	15
第四十九分隊	15	第五十分隊	15
第五十一分隊	15	第五十二分隊	15
第五十三分隊	15	第五十四分隊	15
第五十五分隊	15	第五十六分隊	15
第五十七分隊	15	第五十八分隊	15
第五十九分隊	15	第六十分隊	15
第六十一分隊	15	第六十二分隊	15
第六十三分隊	15	第六十四分隊	15
第六十五分隊	15	第六十六分隊	15
第六十七分隊	15	第六十八分隊	15
第六十九分隊	15	第七十分隊	15
第七十一分隊	15	第七十二分隊	15
第七十三分隊	15	第七十四分隊	15
第七十五分隊	15	第七十六分隊	15
第七十七分隊	15	第七十八分隊	15
第七十九分隊	15	第八十分隊	15
第八十一分隊	15	第八十二分隊	15
第八十三分隊	15	第八十四分隊	15
第八十五分隊	15	第八十六分隊	15
第八十七分隊	15	第八十八分隊	15
第八十九分隊	15	第九十分隊	15
第九十一分隊	15	第九十二分隊	15
第九十三分隊	15	第九十四分隊	15
第九十五分隊	15	第九十六分隊	15
第九十七分隊	15	第九十八分隊	15
第九十九分隊	15	第百分隊	15
第百一分隊	15	第百二分隊	15
第百三分隊	15	第百四分隊	15
第百五分隊	15	第百六分隊	15
第百七分隊	15	第百八分隊	15
第百九分隊	15	第百十分隊	15
第百十一分隊	15	第百十二分隊	15
第百十三分隊	15	第百十四分隊	15
第百十五分隊	15	第百十六分隊	15
第百十七分隊	15	第百十八分隊	15
第百十九分隊	15	第百二十分隊	15
第百二十一分隊	15	第百二十二分隊	15
第百二十三分隊	15	第百二十四分隊	15
第百二十五分隊	15	第百二十六分隊	15
第百二十七分隊	15	第百二十八分隊	15
第百二十九分隊	15	第百三十分隊	15
第百三十一分隊	15	第百三十二分隊	15
第百三十三分隊	15	第百三十四分隊	15
第百三十五分隊	15	第百三十六分隊	15
第百三十七分隊	15	第百三十八分隊	15
第百三十九分隊	15	第百四十分隊	15
第百四十一分隊	15	第百四十二分隊	15
第百四十三分隊	15	第百四十四分隊	15
第百四十五分隊	15	第百四十六分隊	15
第百四十七分隊	15	第百四十八分隊	15
第百四十九分隊	15	第百五十分隊	15
第百五十一分隊	15	第百五十二分隊	15
第百五十三分隊	15	第百五十四分隊	15
第百五十五分隊	15	第百五十六分隊	15
第百五十七分隊	15	第百五十八分隊	15
第百五十九分隊	15	第百六十分隊	15
第百六十一分隊	15	第百六十二分隊	15
第百六十三分隊	15	第百六十四分隊	15
第百六十五分隊	15	第百六十六分隊	15
第百六十七分隊	15	第百六十八分隊	15
第百六十九分隊	15	第百七十分隊	15
第百七十一分隊	15	第百七十二分隊	15
第百七十三分隊	15	第百七十四分隊	15
第百七十五分隊	15	第百七十六分隊	15
第百七十七分隊	15	第百七十八分隊	15
第百七十九分隊	15	第百八十分隊	15
第百八十一分隊	15	第百八十二分隊	15
第百八十三分隊	15	第百八十四分隊	15
第百八十五分隊	15	第百八十六分隊	15
第百八十七分隊	15	第百八十八分隊	15
第百八十九分隊	15	第百九十分隊	15
第百九十一分隊	15	第百九十二分隊	15
第百九十三分隊	15	第百九十四分隊	15
第百九十五分隊	15	第百九十六分隊	15
第百九十七分隊	15	第百九十八分隊	15
第百九十九分隊	15	第二百分隊	15
第二百一分隊	15	第二百二分隊	15
第二百三分隊	15	第二百四分隊	15
第二百五分隊	15	第二百六分隊	15
第二百七分隊	15	第二百八分隊	15
第二百九分隊	15	第二百十分隊	15
第二百十一分隊	15	第二百十二分隊	15
第二百十三分隊	15	第二百十四分隊	15
第二百十五分隊	15	第二百十六分隊	15
第二百十七分隊	15	第二百十八分隊	15
第二百十九分隊	15	第二百二十分隊	15
第二百二十一分隊	15	第二百二十二分隊	15
第二百二十三分隊	15	第二百二十四分隊	15
第二百二十五分隊	15	第二百二十六分隊	15
第二百二十七分隊	15	第二百二十八分隊	15
第二百二十九分隊	15	第二百三十分隊	15
第二百三十一分隊	15	第二百三十二分隊	15
第二百三十三分隊	15	第二百三十四分隊	15
第二百三十五分隊	15	第二百三十六分隊	15
第二百三十七分隊	15	第二百三十八分隊	15
第二百三十九分隊	15	第二百四十分隊	15
第二百四十一分隊	15	第二百四十二分隊	15
第二百四十三分隊	15	第二百四十四分隊	15
第二百四十五分隊	15	第二百四十六分隊	15
第二百四十七分隊	15	第二百四十八分隊	15
第二百四十九分隊	15	第二百五十分隊	15
第二百五十一分隊	15	第二百五十二分隊	15
第二百五十三分隊	15	第二百五十四分隊	15
第二百五十五分隊	15	第二百五十六分隊	15
第二百五十七分隊	15	第二百五十八分隊	15
第二百五十九分隊	15	第二百六十分隊	15
第二百六十一分隊	15	第二百六十二分隊	15
第二百六十三分隊	15	第二百六十四分隊	15
第二百六十五分隊	15	第二百六十六分隊	15
第二百六十七分隊	15	第二百六十八分隊	15
第二百六十九分隊	15	第二百七十分隊	15
第二百七十一分隊	15	第二百七十二分隊	15
第二百七十三分隊	15	第二百七十四分隊	15
第二百七十五分隊	15	第二百七十六分隊	15
第二百七十七分隊	15	第二百七十八分隊	15
第二百七十九分隊	15	第二百八十分隊	15
第二百八十一分隊	15	第二百八十二分隊	15
第二百八十三分隊	15	第二百八十四分隊	15
第二百八十五分隊	15	第二百八十六分隊	15
第二百八十七分隊	15	第二百八十八分隊	15
第二百八十九分隊	15	第二百九十分隊	15
第二百九十一分隊	15	第二百九十二分隊	15
第二百九十三分隊	15	第二百九十四分隊	15
第二百九十五分隊	15	第二百九十六分隊	15
第二百九十七分隊	15	第二百九十八分隊	15
第二百九十九分隊	15	第三百分隊	15
第三百一分隊	15	第三百二分隊	15
第三百三分隊	15	第三百四分隊	15
第三百五分隊	15	第三百六分隊	15
第三百七分隊	15	第三百八分隊	15
第三百九分隊	15	第三百十分隊	15
第三百十一分隊	15	第三百十二分隊	15
第三百十三分隊	15	第三百十四分隊	15
第三百十五分隊	15	第三百十六分隊	15
第三百十七分隊	15	第三百十八分隊	15
第三百十九分隊	15	第三百二十分隊	15
第三百二十一分隊	15	第三百二十二分隊	15
第三百二十三分隊	15	第三百二十四分隊	15
第三百二十五分隊	15	第三百二十六分隊	15
第三百二十七分隊	15	第三百二十八分隊	15
第三百二十九分隊	15	第三百三十分隊	15
第三百三十一分隊	15	第三百三十二分隊	15
第三百三十三分隊	15	第三百三十四分隊	15
第三百三十五分隊	15	第三百三十六分隊	15
第三百三十七分隊	15	第三百三十八分隊	15
第三百三十九分隊	15	第四百分隊	15
第四百一分隊	15	第四百二分隊	15
第四百三分隊	15	第四百四分隊	15
第四百五分隊	15	第四百六分隊	15
第四百七分隊	15	第四百八分隊	15
第四百九分隊	15	第四百十分隊	15
第四百十一分隊	15	第四百十二分隊	15
第四百十三分隊	15	第四百十四分隊	15
第四百十五分隊	15	第四百十六分隊	15
第四百十七分隊	15	第四百十八分隊	15
第四百十九分隊	15	第四百二十分隊	15
第四百二十一分隊	15	第四百二十二分隊	15
第四百二十三分隊	15	第四百二十四分隊	15
第四百二十五分隊	15	第四百二十六分隊	15
第四百二十七分隊	15	第四百二十八分隊	15
第四百二十九分隊	15	第四百三十分隊	15
第四百三十一分隊	15	第四百三十二分隊	15
第四百三十三分隊	15	第四百三十四分隊	15
第四百三十五分隊	15	第四百三十六分隊	15
第四百三十七分隊	15	第四百三十八分隊	15
第四百三十九分隊	15	第四百四十分隊	15
第四百四十一分隊	15	第四百四十二分隊	15
第四百四十三分隊	15	第四百四十四分隊	15
第四百四十五分隊	15	第四百四十六分隊	15
第四百四十七分隊	15	第四百四十八分隊	15
第四百四十九分隊	15	第五百分隊	15
第五百一分隊	15	第五百二分隊	15
第五百三分隊	15	第五百四分隊	15
第五百五分隊	15	第五百六分隊	15
第五百七分隊	15	第五百八分隊	15
第五百九分隊	15	第五百十分隊	15
第五百十一分隊	15	第五百十二分隊	15
第五百十三分隊	15	第五百十四分隊	15
第五百十五分隊	15	第五百十六分隊	15
第五百十七分隊	15	第五百十八分隊	15
第五百十九分隊	15	第五百二十分隊	15
第五百二十一分隊	15	第五百二十二分隊	15
第五百二十三分隊	15	第五百二十四分隊	15
第五百二十五分隊	15	第五百二十六分隊	15
第五百二十七分隊	15	第五百二十八分隊	15
第五百二十九分隊	15	第五百三十分隊	15
第五百三十一分隊	15	第五百三十二分隊	15
第五百三十三分隊	15	第五百三十四分隊	15
第五百三十五分隊	15	第五百三十六分隊	15
第五百三十七分隊	15	第五百三十八分隊	15
第五百三十九分隊	15	第五百四十分隊	15
第五百四十一分隊	15	第五百四十二分隊	15
第五百四十三分隊	15	第五百四十四分隊	15
第五百四十五分隊	15	第五百四十六分隊	15
第五百四十七分隊	15	第五百四十八分隊	15
第五百四十九分隊	15	第五百五十分隊	15
第五百五十一分隊	15	第五百五十二分隊	15
第五百五十三分隊	15	第五百五十四分隊	15
第五百五十五分隊	15	第五百五十六分隊	15
第五百五十七分隊	15	第五百五十八分隊	15
第五百五十九分隊	15	第五百六十分隊	15
第五百六十一分隊	15	第五百六十二分隊	15
第五百六十三分隊	15	第五百六十四分隊	15
第五百六十五分隊	15	第五百六十六分隊	15
第五百六十七分隊	15	第五百六十八分隊	15
第五百六十九分隊	15	第五百七十分隊	15
第五百七十一分隊	15	第五百七十二分隊	15
第五百七十三分隊	15	第五百七十四分隊	15
第五百七十五分隊	15	第五百七十六分隊	15
第五百七十七分隊	15	第五百七十八分隊	15
第五百七十九分隊	15	第五百八十分隊	15
第五百八十一分隊	15	第五百八十二分隊	15
第五百八十三分隊	15	第五百八十四分隊	15
第五百八十五分隊	15	第五百八十六分隊	15
第五百八十七分隊	15	第五百八十八分隊	15
第五百八十九分隊	15	第五百九十分隊	15
第五百九十一分隊	15	第五百九十二分隊	15
第五百九十三分隊	15	第五百九十四分隊	15
第五百九十五分隊	15	第五百九十六分隊	15
第五百九十七分隊	15	第五百九十八分隊	15
第五百九十九分隊	15	第六百分隊	15
第六百一分隊	15	第六百二分隊	15
第六百三分隊	15	第六百四分隊	15
第六百五分隊	15	第六百六分隊	15
第六百七分隊	15	第六百八分隊	15
第六百九分隊	15	第六百十分隊	15
第六百十一分隊	15	第六百十二分隊	15
第六百十三分隊	15	第六百十四分隊	15
第六百十五分隊	15	第六百十六分隊	15
第六百十七分隊	15	第六百十八分隊	15
第六百十九分隊	15	第六百二十分隊	15
第六百二十一分隊	15	第六百二十二分隊	15
第六百二十三分隊	15	第六百二十四分隊	15
第六百二十五分隊	15	第六百二十六分隊	15
第六百二十七分隊	15	第六百二十八分隊	15
第六百二十九分隊	15	第六百三十分隊	15
第六百三十一分隊	15	第六百三十二分隊	15
第六百三十三分隊	15	第六百三十四分隊	15
第六百三十五分隊	15	第六百三十六分隊	15
第六百三十七分隊	15	第六百三十八分隊	15
第六百三十九分隊	15	第六百四十分隊	15
第六百四十一分隊	15	第六百四十二分隊	15
第六百四十三分隊	15	第六百四十四分隊	15
第六百四十五分隊	15	第六百四十六分隊	15
第六百四十七分隊	15	第六百四十八分隊	15
第六百四十九分隊	15	第六百五十分隊	15
第六百五十一分隊	15	第六百五十二分隊	15
第六百五十三分隊	15	第六百五十四分隊	15
第六百五十五分隊	15	第六百五十六分隊	15
第六百五十七分隊	15	第六百五十八分隊	15
第六百五十九分隊	15	第六百六十分隊	15
第六百六十一分隊	15	第六百六十二分隊	15
第六百六十三分隊	15	第六百六十四分隊	15
第六百六十五分隊	15	第六百六十六分隊	15
第六百六十七分隊	15	第六百六十八分隊	15
第六百六十九分隊	15	第六百七十分隊	15
第六百七十一分隊	15	第六百七十二分隊	15
第六百七十三分隊	15	第六百七十四分隊	15
第六百七十五分隊	15	第六百七十六分隊	15
第六百七十七分隊	15	第六百七十八分隊	15
第六百七十九分隊	15	第六百八十分隊	15
第六百八十一分隊	15	第六百八十二分隊	15
第六百八十三分隊	15	第六百八十四分隊	15
第六百八十五分隊	15	第六百八十六分隊	15
第六百八十七分隊	15	第六百八十八分隊	15
第六百八十九分隊	15	第六百九十分隊	15
第六百九十一分隊	15	第六百九十二分隊	15
第六百九十三分隊	15	第六百九十四分隊	15
第六百九十五分隊	15	第六百九十六分隊	15
第六百九十七分隊	15	第六百九十八分隊	15
第六百九十九分隊	15	第七百分隊	15
第七百一分隊	15	第七百二分隊	15
第七百三分隊	15	第七百四分隊	15
第七百五分隊	15	第七百六分隊	15
第七百七分隊	15	第七百八分隊	15
第七百九分隊	15	第七百十分隊	15
第七百十一分隊	15	第七百十二分隊	15
第七百十三分隊	15	第七百十四分隊	15
第七百十五分隊	15	第七百十六分隊	15
第七百十七分隊	15	第七百十八分隊	15
第七百十九分隊	15	第七百二十分隊	15
第七百二十一分隊	15	第七百二十二分隊	15
第七百二十三分隊	15	第七百二十四分隊	15
第七百二十五分隊	15	第七百二十六分隊	15
第七百二十七分隊	15	第七百二十八分隊	15
第七百二十九分隊	15	第七百三十分隊	15
第七百三十一分隊	15	第七百三十二分隊	15
第七百三十三分隊	15	第七百三十四分隊	15
第七百三十五分隊	15	第七百三十六分隊	15
第七百三十七分隊	15	第七百三十八分隊	15
第七百三十九分隊	15	第七百四十分隊	15
第七百四十一分隊	15	第七百四十二分隊	15
第七百四十三分隊	15	第七百四十四分隊	15
第七百四十五分隊	15	第七百四十六分隊	15
第七百四十七分隊	15	第七百四十八分隊	15
第七百四十九分隊	15	第七百五十分隊	15
第七百五十一分隊	15	第七百五十二分隊	15
第七百五十三分隊	15	第七百五十四分隊	15
第七百五十五分隊	15	第七百五十六分隊	15
第七百五十七分隊	15	第七百五十八分隊	15
第七百五十九分隊	15	第七百六十分隊	15
第七百六十一分隊	15	第七百六十二分隊	15
第七百六十三分隊	15	第七百六十四分隊	15
第七百六十五分隊	15	第七百六十六分隊	15
第七百六十七分隊	15	第七百六十八分隊	15
第七百六十九分隊	15	第七百七十分隊	15
第七百七十一分隊	15	第七百七十二分隊	15
第七百七十三分隊	15	第七百七十四分隊	15
第七百七十五分隊	15	第七百七十六分隊	15
第七百七十七分隊	15	第七百七十八分隊	15
第七百七十九分隊	15	第八百分隊	15
第八百一分隊	15	第八百二分隊	15
第八百三分隊	15	第八百四分隊	15
第八百五分隊	15	第八百六分隊	15
第八百七分隊	15	第八百八分隊	15
第八百九分隊	15	第八百十分隊	15
第八百十一分隊	15	第八百十二分隊	15
第八百十三分隊	15	第八百十四分隊	15
第八百十五分隊	15	第八百十六分隊	15
第八百十七分隊	15	第八百十八分隊	15
第八百十九分隊	15	第八百二十分隊	15
第八百二十一分隊	15	第八百二十二分隊	15
第八百二十三分隊	15	第八百二十四分隊	15
第八百二十五分隊	15	第八百二十六分隊	15
第八百二十七分隊	15	第八百二十八分隊	15
第八百二十九分隊	15	第八百三十分隊	15
第八百三十一分隊	15	第八百三十二分隊	15
第八百三十三分隊	15	第八百三十四分隊	15
第八百三十五分隊	15	第八百三十六分隊	15
第八百三十七分隊	15	第八百三十八分隊	15
第八百三十九分隊	15	第八百四十分隊	15
第八百四十一分隊	15	第八百四十二分隊	15
第八百四十三分隊	15	第八百四十四分隊	15
第八百四十五分隊	15	第八百四十六分隊	15
第八百四十七分隊	15	第八百四十八分隊	15
第八百四十九分隊	15	第八百五十分隊	15
第八百五十一分隊	15	第八百五十二分隊	15
第八百五十三分隊	15	第八百五十四分隊	15
第八百五十五分隊	15	第八百五十六分隊	15
第八百五十七分隊	15	第八百五十八分隊	15
第八百五十九分隊	15	第八百六十分隊	15
第八百六十一分隊	15	第八百六十二分隊	15
第八百六十三分隊	15	第八百六十四分隊	15
第八百六十五分隊	15	第八百六十六分隊	15
第八百六十七分隊	15	第八百六十八分隊	15
第八百六十九分隊	15	第八百七十分隊	15
第八百七十一分隊	15	第八百七十二分隊	15
第八百七十三分隊	15	第八百七十四分隊	15
第八百七十五分隊	15	第八百七十六分隊	15
第八百七十七分隊	15	第八百七十八分隊	15
第八百七十九分隊	15	第八百八十分隊	15
第八百八十一分隊	15	第八百八十二分隊	15
第八百八十三分隊	15	第八百八十四分隊	15
第八百八十五分隊	15	第八百八十六分隊	15
第八百八十七分隊	15	第八百八十八分隊	15
第八百八十九分隊	15	第九百分隊	15
第九百一分隊	15	第九百二分隊	15
第九百三分隊	15	第九百四分隊	15
第九百五分隊	15	第九百六分隊	15
第九百七分隊	15	第九百八分隊	15
第九百九分隊	15	第九百十分隊	15
第九百十一分隊	15	第九百十二分隊	15
第九百十三分隊	15	第九百十四分隊	15
第九百十五分隊	15	第九百十六分隊	15
第九百十七分隊	15	第九百十八分隊	15
第九百十九分隊	15	第九百二十分隊	15
第九百二十一分隊	15	第九百二十二分隊	15
第九百二十三分隊	15	第九百二十四分隊	15
第九百二十五分隊	15	第九百二十六分隊	15
第九百二十七分隊	15	第九百二十八分隊	15
第九百二十九分隊	15	第九百三十分隊	15
第九百三十一分隊	15	第九百三十二分隊	15
第九百三十三分隊	15	第九百三十四分隊	15
第九百三十五分隊	15	第九百三十六分隊	15
第九百三十七分隊	15	第九百三十八分隊	15
第九百三十九分隊	15	第九百四十分隊	15
第九百四十一分隊	15	第九百四十二分隊	15
第九百四十三分隊	15	第九百四十四分隊	15
第九百四十五分隊	15	第九百四十六分隊	15
第九百四十七分隊	15	第九百四十八分隊	15
第九百四十九分隊	15	第九百五十分隊	15
第九百五十一分隊	15	第九百五十二分隊	15
第九百五十三分隊	15	第九百五十四分隊	15
第九百五十五分隊	15	第九百五十六分隊	15
第九百五十七分隊	15	第九百五十八分隊	15
第九百五十九分隊	15	第九百六十分隊	15
第九百六十一分隊	15	第九百六十二分隊	15
第九百六十三分隊	15	第九百六十四分隊	15
第九百六十五分隊	15	第九百六十六分隊	15
第九百六十七分隊	15	第九百六十八分隊	15
第九百六十九分隊	15	第九百七十分隊	15
第九百七十一分隊	15	第九百七十二分隊	15
第九百七十三分隊	15	第九百七十四分隊	15
第九百七十五分隊	15	第九百七十六分隊	15
第九百七十七分隊	15	第九百七十八分隊	15
第九百七十九分隊	15	第九百八十分隊	15
第九百八十一分隊	15	第九百八十二分隊	15
第九百八十三分隊	15	第九百八十四分隊	15
第九百八十五分隊	15	第九百八十六分隊	15
第九百八十七分隊	15	第九百八十八分隊	15
第九百八十九分隊	15	第九百九十分隊	15
第九百九十一分隊	15	第九百九十二分隊	15
第九百九十三分隊	15	第九百九十四分隊	15
第九百九十五分隊	15	第九百九十六分隊	15
第九百九十七分隊	15	第九百九十八分隊	15
第九百九十九分隊	15	第百分隊	15
第百一分隊	15	第百二分隊	15
第百三分隊	15	第百四分隊	15
第百五分隊	15	第百六分隊	15
第百七分隊	15	第百八分隊	15
第百九分隊	15	第百十分隊	15
第百十一分隊	15	第百十二分隊	15
第百十三分隊	15	第百十四分隊	15
第百十五分隊	15	第百十六分隊	15
第百十七分隊	15	第百十八分隊	15
第百十九分隊	15	第百二十分隊	15
第百二十一分隊	15	第百二十二分隊	15
第百二十三分隊	15	第百二十四分隊	15
第百二十五分隊	15	第百二十六分隊	15
第百二十七分隊	15	第百二十八分隊	15
第百二十九分隊	15	第百三十分隊	15
第百三十一分隊	15	第百三十二分隊	15
第百三十三分隊	15	第百三十四分隊	15
第百三十五分隊	15	第百三十六分隊	15
第百三十七分隊	15	第百三十八分隊	15
第百三十九分隊	15	第百四十分隊	15
第百四十一分隊	15	第百四十二分隊	15
第百四十三分隊	15	第百四十四分隊	15
第百四十五分隊	15	第百四十六分隊	15
第百四十七分隊	15	第百四十八分隊	15
第百四十九分隊	15	第百五十分隊	15
第百五十一分隊	15	第百五十二分隊	15
第百五十三分隊	15	第百五十四分隊	15
第百五十五分隊	15	第百五十六分隊	15
第百五十七分隊	15	第百五十八分隊	15
第百五十九分隊	15	第百六十分隊	15
第百六十一分隊	15	第百六十二分隊	15
第百六十三分隊	15	第百六十四分隊	15
第百六十五分隊	15	第百六十六分隊	15
第百六十七分隊	15	第百六十八分隊	15
第百六十九分隊	15	第百七十分隊	15
第百七十一分隊	15	第百七十二分隊	15
第百七十三分隊	15	第百七十四分隊	15
第百七十五分隊	15	第百七十六分隊	15
第百七十七分隊	15	第百七十八分隊	15
第百七十九分隊	15	第百八十分隊	15
第百八十一分隊	15	第百八十二分隊	15
第百八十三分隊	15	第百八十四分隊	15
第百八十五分隊	15	第百八十六分隊	15
第百八十七分隊	15	第百八十八分隊	15
第百八十九分隊	15	第百九十分隊	15
第百九十一分隊	15	第百九十二分隊	15
第百九十三分隊	15	第百九十四分隊	15
第百九十五分隊	15	第百九十六分隊	15
第百九十七分隊	15	第百九十八分隊	15
第百九十九分隊	15	第二百分隊	15
第二百一分隊	15	第二百二分隊	15
第二百三分隊	15	第二百四分隊	15
第二百五分隊	15	第二百六分隊	15
第二百七分隊	15	第二百八分隊	15
第二百九分隊	15	第二百十分隊	15
第二百十一分隊	15	第二百十二分隊	15
第二百十三分隊	15	第二百十四分隊	15
第二百十五分隊	15	第二百十六分隊	15
第二百十七分隊	15	第二百十八分隊	15
第二百十九分隊	15	第二百二十分隊	15
第二百二十一分隊	15	第二百二十二分隊	15
第二百二十三分隊	15	第二百二十四分

第九中隊編成表

中隊長陸軍大尉　富田幸男

昭二一四一八現在

指揮班	曹長	松本治
第一小隊	軍曹	渡邊巻治
第二小隊	軍曹	藤岡松吉
第三小隊	軍曹	関根喜平

所在不明	
在籍	二二六名
在隊	九六名

命令	衛生	給与	被服
軍曹	長	長	軍曹
伍長	上等兵	上等兵	伍長
上等兵	一等兵	一等兵	上等兵
長	長	長	長
上等兵	上等兵	上等兵	上等兵
一等兵	一等兵	一等兵	一等兵
伍長	長	長	伍長
上等兵	上等兵	上等兵	上等兵
一等兵	一等兵	一等兵	一

編成表　昭和二十一年四月十八日現在調　第十中隊

陸軍

十隊長　陸軍中尉　大竹龍雄

指揮班　第一小隊　第二小隊　第三小隊

摘要官氏名　摘要官氏名　摘要官氏名

曹長　沼田重雄　軍曹　藤原清
軍曹　[illegible]　軍曹　[illegible]
軍曹　[illegible]　軍曹　[illegible]
軍曹　[illegible]　軍曹　[illegible]

歩兵第六十五聯隊第十二中隊編成表

昭和二十一年四月十八日現在

中隊長代理 陸軍少尉 渡部敏雄

中隊長代理 陸軍少尉 野垂大軍

小隊 陸軍少尉 汕井喜大

第一分隊

分隊長 陸軍少尉 菊池孝之

第二分隊

分隊長 陸軍少尉 伊藤清

第三分隊

分隊長 陸軍少尉 佐藤清

第四分隊

分隊長 陸軍少尉 武山義

第五分隊

分隊長 陸軍少尉 佐藤清

第六分隊

分隊長 陸軍少尉 佐藤清

第七分隊

分隊長 陸軍少尉 佐藤清

第八分隊

分隊長 陸軍少尉 佐藤清

第九分隊

分隊長 陸軍少尉 佐藤清

第十分隊

分隊長 陸軍少尉 佐藤清

第十一分隊

分隊長 陸軍少尉 佐藤清

第十二分隊

分隊長 陸軍少尉 佐藤清

第十三分隊

分隊長 陸軍少尉 佐藤清

第十四分隊

分隊長 陸軍少尉 佐藤清

第十五分隊

分隊長 陸軍少尉 佐藤清

第十六分隊

分隊長 陸軍少尉 佐藤清

第十七分隊

分隊長 陸軍少尉 佐藤清

第十八分隊

分隊長 陸軍少尉 佐藤清

第十九分隊

分隊長 陸軍少尉 佐藤清

第二十分隊

分隊長 陸軍少尉 佐藤清

第二十一分隊

分隊長 陸軍少尉 佐藤清

第二十二分隊

分隊長 陸軍少尉 佐藤清

第二十三分隊

分隊長 陸軍少尉 佐藤清

第二十四分隊

分隊長 陸軍少尉 佐藤清

第二十五分隊

分隊長 陸軍少尉 佐藤清

第二十六分隊

分隊長 陸軍少尉 佐藤清

第二十七分隊

分隊長 陸軍少尉 佐藤清

第二十八分隊

分隊長 陸軍少尉 佐藤清

第二十九分隊

分隊長 陸軍少尉 佐藤清

第三十分隊

分隊長 陸軍少尉 佐藤清

第三十一分隊

分隊長 陸軍少尉 佐藤清

第三十二分隊

分隊長 陸軍少尉 佐藤清

第三十三分隊

分隊長 陸軍少尉 佐藤清

第三十四分隊

分隊長 陸軍少尉 佐藤清

第三十五分隊

分隊長 陸軍少尉 佐藤清

第三十六分隊

分隊長 陸軍少尉 佐藤清

第三十七分隊

分隊長 陸軍少尉 佐藤清

第三十八分隊

分隊長 陸軍少尉 佐藤清

第三十九分隊

分隊長 陸軍少尉 佐藤清

第四十分隊

分隊長 陸軍少尉 佐藤清

第四十一分隊

分隊長 陸軍少尉 佐藤清

第四十二分隊

分隊長 陸軍少尉 佐藤清

第四十三分隊

分隊長 陸軍少尉 佐藤清

第四十四分隊

分隊長 陸軍少尉 佐藤清

第四十五分隊

分隊長 陸軍少尉 佐藤清

第四十六分隊

分隊長 陸軍少尉 佐藤清

第四十七分隊

分隊長 陸軍少尉 佐藤清

第四十八分隊

分隊長 陸軍少尉 佐藤清

第四十九分隊

分隊長 陸軍少尉 佐藤清

第五十分隊

分隊長 陸軍少尉 佐藤清

第五十一分隊

分隊長 陸軍少尉 佐藤清

第五十二分隊

分隊長 陸軍少尉 佐藤清

第五十三分隊

分隊長 陸軍少尉 佐藤清

第五十四分隊

分隊長 陸軍少尉 佐藤清

第五十五分隊

分隊長 陸軍少尉 佐藤清

第五十六分隊

分隊長 陸軍少尉 佐藤清

第五十七分隊

分隊長 陸軍少尉 佐藤清

第五十八分隊

分隊長 陸軍少尉 佐藤清

第五十九分隊

分隊長 陸軍少尉 佐藤清

第六十分隊

分隊長 陸軍少尉 佐藤清

第六十一分隊

分隊長 陸軍少尉 佐藤清

第六十二分隊

分隊長 陸軍少尉 佐藤清

第六十三分隊

分隊長 陸軍少尉 佐藤清

第六十四分隊

分隊長 陸軍少尉 佐藤清

第六十五分隊

分隊長 陸軍少尉 佐藤清

第六十六分隊

分隊長 陸軍少尉 佐藤清

第六十七分隊

分隊長 陸軍少尉 佐藤清

第六十八分隊

分隊長 陸軍少尉 佐藤清

第六十九分隊

分隊長 陸軍少尉 佐藤清

第七十分隊

分隊長 陸軍少尉 佐藤清

第七十一分隊

分隊長 陸軍少尉 佐藤清

第七十二分隊

分隊長 陸軍少尉 佐藤清

第七十三分隊

分隊長 陸軍少尉 佐藤清

第七十四分隊

分隊長 陸軍少尉 佐藤清

第七十五分隊

分隊長 陸軍少尉 佐藤清

第七十六分隊

分隊長 陸軍少尉 佐藤清

第七十七分隊

分隊長 陸軍少尉 佐藤清

第七十八分隊

分隊長 陸軍少尉 佐藤清

第七十九分隊

分隊長 陸軍少尉 佐藤清

第八十分隊

分隊長 陸軍少尉 佐藤清

第八十一分隊

分隊長 陸軍少尉 佐藤清

第八十二分隊

分隊長 陸軍少尉 佐藤清

第八十三分隊

分隊長 陸軍少尉 佐藤清

第八十四分隊

分隊長 陸軍少尉 佐藤清

第八十五分隊

分隊長 陸軍少尉 佐藤清

第八十六分隊

分隊長 陸軍少尉 佐藤清

第八十七分隊

分隊長 陸軍少尉 佐藤清

第八十八分隊

分隊長 陸軍少尉 佐藤清

第八十九分隊

分隊長 陸軍少尉 佐藤清

第九十分隊

分隊長 陸軍少尉 佐藤清

第九十一分隊

分隊長 陸軍少尉 佐藤清

第九十二分隊

分隊長 陸軍少尉 佐藤清

第九十三分隊

分隊長 陸軍少尉 佐藤清

第九十四分隊

分隊長 陸軍少尉 佐藤清

第九十五分隊

分隊長 陸軍少尉 佐藤清

第九十六分隊

分隊長 陸軍少尉 佐藤清

第九十七分隊

分隊長 陸軍少尉 佐藤清

第九十八分隊

分隊長 陸軍少尉 佐藤清

第九十九分隊

分隊長 陸軍少尉 佐藤清

第百分隊

分隊長 陸軍少尉 佐藤清

第百一分隊

分隊長 陸軍少尉 佐藤清

第百二分隊

分隊長 陸軍少尉 佐藤清

第百三分隊

分隊長 陸軍少尉 佐藤清

第百四分隊

分隊長 陸軍少尉 佐藤清

第百五分隊

分隊長 陸軍少尉 佐藤清

第百六分隊

分隊長 陸軍少尉 佐藤清

第百七分隊

分隊長 陸軍少尉 佐藤清

第百八分隊

分隊長 陸軍少尉 佐藤清

第百九分隊

分隊長 陸軍少尉 佐藤清

第百十分隊

分隊長 陸軍少尉 佐藤清

第百十一分隊

分隊長 陸軍少尉 佐藤清

第百十二分隊

分隊長 陸軍少尉 佐藤清

第百十三分隊

分隊長 陸軍少尉 佐藤清

第百十四分隊

分隊長 陸軍少尉 佐藤清

第百十五分隊

分隊長 陸軍少尉 佐藤清

第百十六分隊

分隊長 陸軍少尉 佐藤清

第百十七分隊

分隊長 陸軍少尉 佐藤清

第百十八分隊

分隊長 陸軍少尉 佐藤清

第百十九分隊

分隊長 陸軍少尉 佐藤清

第百二十分隊

分隊長 陸軍少尉 佐藤清

第百二十一分隊

分隊長 陸軍少尉 佐藤清

第百二十二分隊

分隊長 陸軍少尉 佐藤清

第百二十三分隊

分隊長 陸軍少尉 佐藤清

第百二十四分隊

分隊長 陸軍少尉 佐藤清

第百二十五分隊

分隊長 陸軍少尉 佐藤清

第百二十六分隊

分隊長 陸軍少尉 佐藤清

第百二十七分隊

分隊長 陸軍少尉 佐藤清

第百二十八分隊

分隊長 陸軍少尉 佐藤清

第百二十九分隊

分隊長 陸軍少尉 佐藤清

第百三十分隊

分隊長 陸軍少尉 佐藤清

第百三十一分隊

分隊長 陸軍少尉 佐藤清

第百三十二分隊

分隊長 陸軍少尉 佐藤清

第百三十三分隊

分隊長 陸軍少尉 佐藤清

第百三十四分隊

分隊長 陸軍少尉 佐藤清

第百三十五分隊

分隊長 陸軍少尉 佐藤清

第百三十六分隊

分隊長 陸軍少尉 佐藤清

第百三十七分隊

分隊長 陸軍少尉 佐藤清

第百三十八分隊

分隊長 陸軍少尉 佐藤清

第百三十九分隊

分隊長 陸軍少尉 佐藤清

第百四十分隊

分隊長 陸軍少尉 佐藤清

第百四十一分隊

分隊長 陸軍少尉 佐藤清

第百四十二分隊

分隊長 陸軍少尉 佐藤清

第百四十三分隊

分隊長 陸軍少尉 佐藤清

第百四十四分隊

分隊長 陸軍少尉 佐藤清

第百四十五分隊

分隊長 陸軍少尉 佐藤清

第百四十六分隊

分隊長 陸軍少尉 佐藤清

第百四十七分隊

分隊長 陸軍少尉 佐藤清

第百四十八分隊

分隊長 陸軍少尉 佐藤清

第百四十九分隊

分隊長 陸軍少尉 佐藤清

第百五十分隊

分隊長 陸軍少尉 佐藤清

第百五十一分隊

分隊長 陸軍少尉 佐藤清

第百五十二分隊

分隊長 陸軍少尉 佐藤清

第百五十三分隊

分隊長 陸軍少尉 佐藤清

第百五十四分隊

分隊長 陸軍少尉 佐藤清

第百五十五分隊

分隊長 陸軍少尉 佐藤清

第百五十六分隊

分隊長 陸軍少尉 佐藤清

第百五十七分隊

分隊長 陸軍少尉 佐藤清

第百五十八分隊

分隊長 陸軍少尉 佐藤清

第百五十九分隊

分隊長 陸軍少尉 佐藤清

第百六十分隊

分隊長 陸軍少尉 佐藤清

第百六十一分隊

分隊長 陸軍少尉 佐藤清

第百六十二分隊

分隊長 陸軍少尉 佐藤清

第百六十三分隊

分隊長 陸軍少尉 佐藤清

第百六十四分隊

分隊長 陸軍少尉 佐藤清

第百六十五分隊

分隊長 陸軍少尉 佐藤清

第百六十六分隊

分隊長 陸軍少尉 佐藤清

第百六十七分隊

分隊長 陸軍少尉 佐藤清

第百六十八分隊

分隊長 陸軍少尉 佐藤清

第百六十九分隊

分隊長 陸軍少尉 佐藤清

第百七十分隊

分隊長 陸軍少尉 佐藤清

第百七十一分隊

分隊長 陸軍少尉 佐藤清

第百七十二分隊

分隊長 陸軍少尉 佐藤清

第百七十三分隊

分隊長 陸軍少尉 佐藤清

第百七十四分隊

分隊長 陸軍少尉 佐藤清

第百七十五分隊

分隊長 陸軍少尉 佐藤清

第百七十六分隊

分隊長 陸軍少尉 佐藤清

第百七十七分隊

分隊長 陸軍少尉 佐藤清

第百七十八分隊

分隊長 陸軍少尉 佐藤清

第百七十九分隊

分隊長 陸軍少尉 佐藤清

第百八十分隊

分隊長 陸軍少尉 佐藤清

第百八十一分隊

分隊長 陸軍少尉 佐藤清

第百八十二分隊

分隊長 陸軍少尉 佐藤清

第百八十三分隊

分隊長 陸軍少尉 佐藤清

第百八十四分隊

分隊長 陸軍少尉 佐藤清

第百八十五分隊

分隊長 陸軍少尉 佐藤清

第百八十六分隊

分隊長 陸軍少尉 佐藤清

第百八十七分隊

分隊長 陸軍少尉 佐藤清

第百八十八分隊

分隊長 陸軍少尉 佐藤清

第百八十九分隊

分隊長 陸軍少尉 佐藤清

第百九十分隊

分隊長 陸軍少尉 佐藤清

第百九十一分隊

分隊長 陸軍少尉 佐藤清

第百九十二分隊

分隊長 陸軍少尉 佐藤清

第百九十三分隊

分隊長 陸軍少尉 佐藤清

第百九十四分隊

分隊長 陸軍少尉 佐藤清

第百九十五分隊

分隊長 陸軍少尉 佐藤清

第百九十六分隊

分隊長 陸軍少尉 佐藤清

第百九十七分隊

分隊長 陸軍少尉 佐藤清

第百九十八分隊

分隊長 陸軍少尉 佐藤清

第百九十九分隊

分隊長 陸軍少尉 佐藤清

第二百分隊

分隊長 陸軍少尉 佐藤清

在籍人員 一九一名

0252

国立公文書館 アジア歴史資料センター
Japan Center for Asian Historical Records
http://www.jacar.go.jp

編成表 各隊人員

指揮機関

第一小隊　第二小隊　第三小隊

昭和十年二月二日調

史～65

0253

国立公文書館 アジア歴史資料センター
Japan Center for Asian Historical Records
http://www.jacar.go.jp

国立公文書館 アジア歴史資料センター
Japan Center for Asian Historical Records
http://www.jacar.go.jp

第三步兵大隊小隊編成表　昭二一、四、一八現在

隊長　陸軍中尉　片平博勝

指揮班

第一分隊

曹　戎妻晴藏　伍　遠藤源一郎　伍　鈴木富雄　伍

軍曹　藤光雄　長　湯田　旭　長　弟田暎市　長

同　佐藤義　同　鈴木英吉　同　炉藤利二　同

栗原五郎　同　廣鉾慶雄　同　氷鉾弟次　同

同　邊見五郎　同　鶴原啓　同　前川浩武　同

長　青木朔八　同　齋藤春吉　上　藤田秀一　上

護部一二　上　中村勝義　同　木村重雄　同

上　二級書記　同　佐藤義忠　同　鈴山春義　同

同　遠藤博　同　右間正三　同　齋藤鉾太郎　一

同　玉木一雄　同　根本清藏　同　高木文雄　同

同　吉田孝市　一　佐藤吉雄　同　鈴木仲寛　同

一　木崎榮　同　梁田留三　一　鉾地清人　一

同　谷地田三男　同　鈴木忠次郎　13　13

第二分隊

第三分隊　第四分隊

伍　齋藤芳美　伍　川田經廣

長　田中山廣雄　長　平山廣雄

同　泉田　大　同　遠藤寿吉

同　鄉久保高勇　同　長谷部三郎

同　菅鉾留之助

上　小鉾喜代治　上　吉田倉治

上　森久夫　同　鉾田水美

同　佐藤　聡　同　齋藤寿作

同　渡邊水五郎　同　渡邊良夫

12　10　10

在隊者

聯本勤務　大本勤務　兵站勤務者　上　山鉾邊利正

章難波正雄　上　佐藤信義　上　湯田勝　同　吉田清明

長　佐藤忠武　長　鈴木保信　同　須藤止勝一　上　紫原大郎

上　小林久吉　同　鈴木仁次　同　會田忠一郎　同　國分正雄

同　邊見次　上　八木沼秋正　同　大田忠二　生死不明

同　一　駒田　清　9

長　橋本孔治　5　5　一　橋本三四五

一　木村勝夫　師團經理部勤務　所在不明（入院）

同　增子利春　上　渡邊功　上　小澤邦治

3　同　高橋廣　同　渡邊吉市

師團經理部水業隊　3　同　曲山正治

長　佐藤義七　九江貨物廠勤務　同　加藤二郎三

1　長　小井恒雄　同　近藤光雄

在隊者　陸軍　下士官　兵　計五人

軍夫者　下士官　二　兵　二八　計三〇

合計八九名

陸軍　二名　遠藤傳吉　一名　合計三名　二名　計五名

在隊人員合計八名

見一67

0255

国立公文書館 アジア歴史資料センター
Japan Center for Asian Historical Records
http://www.jacar.go.jp

歩兵第六十五聯隊歩兵第七十六聯隊編成表

明治十年四月十八日現在

聯隊	職務	官等	氏名	聯隊	職務	官等	氏名
中隊長	陸軍少尉	正七位	鈴木三男	第一大隊第三中隊	中隊長	陸軍少尉	渡邊吉四郎
第一大隊第一中隊	中隊長	陸軍少尉	石原[illegible]	第一大隊第二中隊	中隊長	陸軍少尉	石本[illegible]
第一大隊第一中隊	中隊長	陸軍少尉	石原[illegible]	第一大隊第二中隊	中隊長	陸軍少尉	石本[illegible]

軍人員表

聯隊	職務	官等	氏名	聯隊	職務	官等	氏名
第一大隊第一中隊	中隊長	陸軍少尉	石原[illegible]	第一大隊第二中隊	中隊長	陸軍少尉	石本[illegible]

故障人員表

聯隊	職務	官等	氏名	聞届年月日	故障人員	生死不明	備考
第一大隊第一中隊	中隊長	陸軍少尉	石原[illegible]	明治[illegible]年[illegible]月[illegible]日	生死不明	生死不明	

国立公文書館 アジア歴史資料センター
Japan Center for Asian Historical Records
http://www.jacar.go.jp

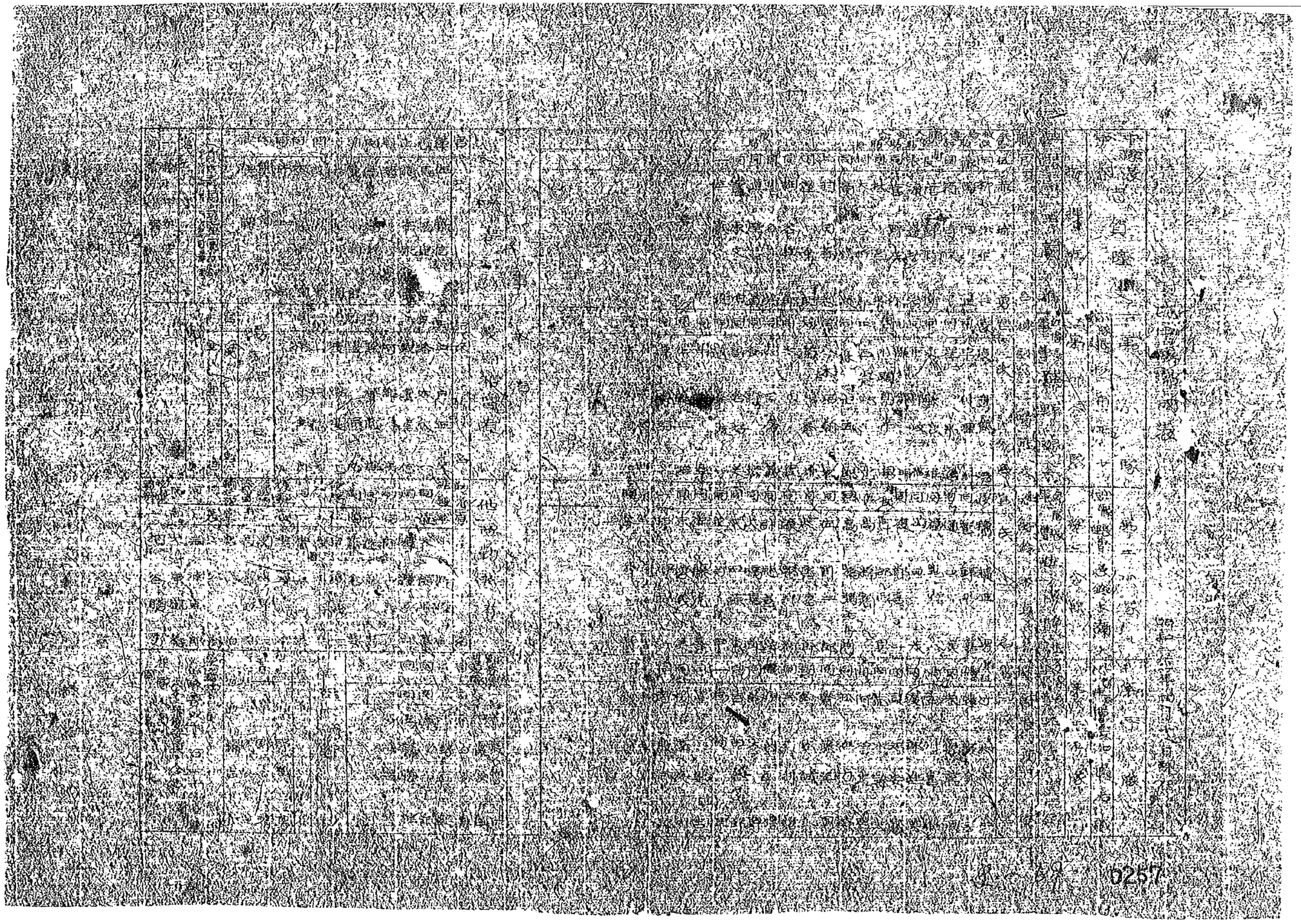

国立公文書館 アジア歴史資料センター
Japan Center for Asian Historical Records
http://www.jacar.go.jp

歩兵第六十五聯隊運信中隊編成表（昭和二年四月八日現在）

中隊長　陸軍大尉　岡本四郎

指揮班

官等職務氏名		
曹長	班長	結股勉

第一小隊

官等職務氏名		
上等兵	伍長	高木遠藤
〃	〃	竹内善雄
〃	〃	林春治
〃	〃	物資調辦隊勤務者
〃	〃	阿部栄三
〃	〃	横山博
〃	〃	小野寺義一
〃	〃	佐藤忠助
〃	〃	佐藤正義
〃	〃	佐藤勝雄
〃	〃	佐藤清一
〃	〃	佐藤喜吉

編成表

昭和三年四月六日

歩兵第六十五聯隊小隊（高野）

隊長 陸軍少尉 高野篤信

指揮班

特業階級	氏名
機曹長	吉田福次郎
通信曹	樽井實
機長	齋藤末吉
砲同	笠井貞夫
同	伊藤信一
兵	古田那兒太郎
同	羽鳥雪吉
縫同	佐藤一男

第一分隊

特業階級	氏名
擲弾兵長	佐藤浩通
軽兵長	渡部竹一郎
砲同	樺澤長太郎
同	酒井勝將
蹄同	草川正雄
砲兵	齋藤道明
鍛同	大久文一
軽同	西牧次三郎
兵	福島利男
兵	渡邊三好

第二分隊

特業階級	氏名
暗号兵	樽井義雄
軽兵長	岡崎光雄
軽同	田村一資
砲同	儀同藤郎
機兵	齋藤榮
擲同	小林嘉雄
装同	佐藤正道
軽同	坂上秀太郎
兵	高橋留作

第三分隊

特業階級	氏名
機伍長	益戸久市
機兵長	梅京隼介
擲同	高野清次
砲同	今野甚郎
軽兵	橋本年雄
聯同	小熊茂三郎
砲同	金田等
同	高橋光雄
装同	五十嵐勝一
蹄同	武田章
同	長井武儀
兵	熊京末作
兵	鈴木周二

事故者

特業階級	氏名
砲兵長	畠山今朝治
兵	熊坂德三郎
装兵	揚子滞留
兵	庭山正司
軽同	入院
兵	三浦重松
軽同	安藤虎男
兵	遠藤五郎
兵	野平喜八郎

黄岡滞留

所在不明

10月6日宜山見浦山麓ニ於テ佐藤中尉ノ隊ニ帰隊ス

在籍人員 四八名

現在員 四一名

国立公文書館 アジア歴史資料センター
Japan Center for Asian Historical Records
http://www.jacar.go.jp

邊見代掠隊編成連名簿

昭和三十一年四月十九日現在

陸軍少尉 邊見正西

代掠隊長

指揮班

階級	氏名	階級	氏名	階級	氏名
軍曹	荒川喜一 8 長	軍曹	栗野茂 5 長	軍曹	鈴木長六 11 長
伍長	長谷川長司	〃	菅野忠七 5	〃	永田利春 12
長	萩原嘉吉 11	〃	菅野吉朗 2	〃	近藤晴見 5
上	大滝和夫 4	〃	藤沢清身 3 上	〃	橋本儿祐 IIIB/A
〃	影山福雄	〃	杉目七郎 4	〃	高木善人 IIB/A
〃	齋藤力心 8	〃	田中捨五郎	〃	本田一二 9
〃	中村一良 10 上	〃	橋本良治 5	〃	菅家千三 1
〃		〃	疫辺亀之進	〃	宇治隆一 11
〃		〃	長田繁夫	〃	伊藤彦治 11
〃		〃	大河内一二 2	〃	小磯武 12
〃		〃	遇乞梅次 2	〃	長谷川武雄 11
〃		〃	吉田宗次郎	〃	鈴木八郎 10
〃		〃	石田武治	〃	小鍛治宗雄 5
〃		〃	永山平安	上	菊内仁二 9
〃		〃	野地喜作 8	〃	薄葉伊重 5
〃		〃	青柳康雄	〃	佐藤世一 6
〃		〃	塩田精作 5	〃	鈴木倉吉 5
〃		〃	戸地正二 4	〃	永井美一 6
一	矢吹春吉	〃	鈴木友郎 6	〃	増子利春
			伊藤正明 11 B/A	〃	藤倉顯一 12

第一分隊

階級	氏名	階級	氏名	階級	氏名
軍曹	栗野茂 5 長	軍曹	鈴木長六 11 長	軍曹	永田利春 12
〃	菅野忠七 5	〃	近藤晴見 5	〃	橋本儿祐 IIIB/A
〃	菅野吉朗 2	〃	高木善人 IIB/A	〃	本田一二 9
〃	藤沢清身 3 上	〃	菅家千三 1	〃	宇治隆一 11
〃	杉目七郎 4	〃	荒海正次郎 11 上	〃	石田藤夫 11
〃	田中捨五郎	〃	伊藤彦治 11	〃	小磯武 12
〃	橋本良治 5	〃	長谷川武雄 11	〃	鈴木八郎 10
〃	疫辺亀之進	〃	小鍛治宗雄 5	〃	菊内仁二 9
〃	長田繁夫	〃	薄葉伊重 5	〃	小椋義雄 9
〃	大河内一二 2	〃	佐藤世一 6	〃	鈴木喜三次 12
〃	遇乞梅次 2	〃	鈴木倉吉 5	〃	遠山憲一 11
〃	吉田宗次郎	〃	永井美一 6	〃	増子利春
〃	石田武治	〃	橘寛 6	〃	本村勝夫 IIIB/A IIIB/A
〃	永山平安	上	遠野善勝 6	〃	高野明
〃	野地喜作 8	〃	野地保治 5	〃	星重藏 9
〃	青柳康雄	〃	本田力 IIIB/A	〃	疫辺寿昌 10
〃	塩田精作 5	〃	矢部三郎 IIIB/A	一	左司才 10
〃	戸地正二 4	〃	鈴木友郎 6	〃	渋川次郎 12
一	矢吹春吉	〃	伊藤正明 11 B/A	〃	藤倉顯一 12

第二分隊

階級	氏名	階級	氏名	階級	氏名
軍曹	鈴木長六 11 長	軍曹	永田利春 12		
〃	近藤晴見 5	〃	橋本儿祐 IIIB/A		
〃	高木善人 IIB/A	〃	本田一二 9		
〃	菅家千三 1	〃	宇治隆一 11		
〃	荒海正次郎 11 上	〃	石田藤夫 11		
〃	伊藤彦治 11	〃	小磯武 12		
〃	長谷川武雄 11	〃	鈴木八郎 10		
〃	小鍛治宗雄 5	〃	菊内仁二 9		
〃	薄葉伊重 5	〃	小椋義雄 9		
〃	佐藤世一 6	〃	鈴木喜三次 12		
〃	鈴木倉吉 5	〃	遠山憲一 11		
〃	永井美一 6	〃	増子利春		
〃	橘寛 6	〃	本村勝夫 IIIB/A IIIB/A		
上	遠野善勝 6	〃	高野明		
〃	野地保治 5	〃	星重藏 9		
〃	本田力 IIIB/A	〃	疫辺寿昌 10		
〃	矢部三郎 IIIB/A	一	左司才 10		
〃	鈴木友郎 6	〃	渋川次郎 12		
〃	伊藤正明 11 B/A	〃	藤倉顯一 12		

第三分隊

階級	氏名	階級	氏名	階級	氏名
軍曹	永田利春 12				
〃	橋本儿祐 IIIB/A				
〃	本田一二 9				
〃	宇治隆一 11				
〃	石田藤夫 11				
〃	小磯武 12				
〃	鈴木八郎 10				
〃	菊内仁二 9				
〃	小椋義雄 9				
〃	鈴木喜三次 12				
〃	遠山憲一 11				
〃	増子利春				
〃	本村勝夫 IIIB/A IIIB/A				
〃	高野明				
〃	星重藏 9				
〃	疫辺寿昌 10				
一	左司才 10				
〃	渋川次郎 12				
〃	藤倉顯一 12				

指揮班 八名
第一分隊 一九名
第二分隊 一九名
第三分隊 一九名
計 六五名

国立公文書館 アジア歴史資料センター
Japan Center for Asian Historical Records
http://www.jacar.go.jp

1920.

受信者	着	発
	月日時分	月日時分
	発信者	発信地
		於

徐家埠物資調辨隊編成表

隊號	官等	氏名
本 3MG	少尉	渡邊和雄
9C	軍曹	野尻五郎
IIiA	軍曹	渡邊優
2C	兵長	柄森吉太郎
9C	兵長	小林春夫
IIINM	兵長	郷田幸正
3MG	一等兵	佐藤盛男
IINM	兵長	渡邊富彌
5C	上等兵	佐藤源吉
IIINM	上等兵	上村春重
TL	上等兵	佐藤長右衛門
TL	上等兵	矢部榮之進
TA	上等兵	高橋彌右衛門
TA	一等兵	相谷勝男

史～73

昭和十三・一 日本ノート紙

国立公文書館 アジア歴史資料センター
Japan Center for Asian Historical Records
http://www.jacar.go.jp

隊號	官等	氏名
1C	兵長	菅野富良雄
3C	兵長	武藤文伍
4C	兵長	根本武勇
1A	兵長	島津幸太郎
1A	特兵	鈴木信男
3MG	上等兵	宍戸虎男

発	着	受信者
月日時分	月日時分	

発信者	地信於

○北野部隊戸及工兵第四兵一名現地ヨリ

22/4 華南出発 十加

〃 大場 久

工兵第十隊 博

〃 六戸伍長

国立公文書館 アジア歴史資料センター
Japan Center for Asian Historical Records
http://www.jacar.go.jp

国立公文書館 アジア歴史資料センター
Japan Center for Asian Historical Records
http://www.jacar.go.jp

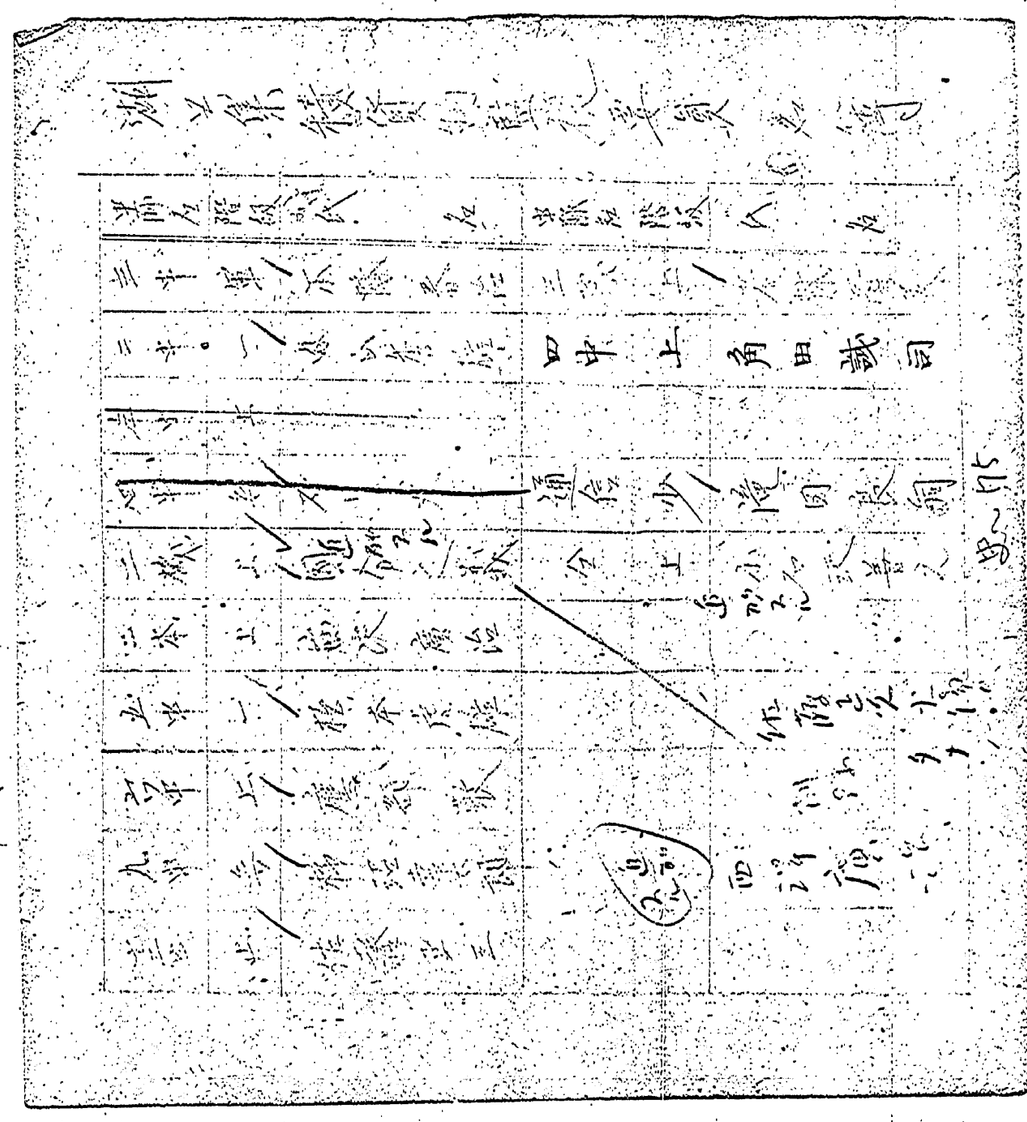

徐家鋪調査隊人員表

昭二一、四、一五 第三八隊本部

隊號	官等	氏名	摘要
第三機関銃中隊	少尉	渡邊和男	
第三歩兵砲小隊	軍曹	渡邊優	
第三機関銃隊	伍長	遠藤正衛	
第一中隊	兵長	菅野富良雄	
〃 二 〃	〃	柘植吉太郎	
〃 三 〃	〃	武藤文伍	
〃 九 〃	〃	小林春夫	本部勤務ノ為兵長但除外
第一大隊本部	〃	庄司幸吉	
〃 二 〃	〃	渡邊民弐	
〃 〃 〃	〃	鳥木庄松	増加人員
〃 三 〃	〃	纲田幸正	
第三機関銃中隊	〃	大島忠夫	増加人員
歩兵砲中隊	〃	鳥津幸太郎	
第五中隊	上等兵	佐藤源吉	
第三機関銃隊	〃	安戸富雄	
通信中隊	〃	大部保雄	増加人員
第二中隊	〃	伊東博	
〃 八 〃	〃	安戸行吉	〃
第三機関銃中隊	一等兵	佐藤盛男	
野砲中隊	〃	相谷勝男	
第一大隊補充隊		水野和夫	

通譯

備考 増加人員四名 員外者 六名

差引人員内譯

第一大隊 五名
第二大隊 七名
第三大隊 一名
通信 一名
歩兵砲 一名
計 二十一名

国立公文書館 アジア歴史資料センター
Japan Center for Asian Historical Records
http://www.jacar.go.jp

出身中隊名	官等級	摘要	氏名
第一中隊	兵長		内山正
〃	上等兵		森治
第二中隊	兵長		長瀬川徹
〃	一等兵	物資監視	内山秀雄
第三中隊	軍曹	〃 要員	木幡春治
〃	上等兵	〃	佐藤正久
〃	〃		根本幸平
第四中隊	兵長	物資監視	石川丈二
〃	上等兵	要員	上野正
第一機関銃中隊	〃		有馬定雄
〃	〃		平嵐藤雄
第五中隊	一等兵	物資監視	松本虎雄
〃	上等兵	要員	大内七郎

陸軍

国立公文書館 アジア歴史資料センター
Japan Center for Asian Historical Records
http://www.jacar.go.jp

第六中隊	上等兵	松本鉄雄	
〃	〃	物資監視員 鷹部敬	
第七中隊	兵長	吉田正	
〃	〃	伊豆野勇夫	
〃	上等兵	マラリヤ入院中 大竹次幹	
第八中隊	伍長	第一内務班長 速水半蔵	
〃	上等兵	鈴木誠	
第一機関銃中隊	〃	國分定義	
〃	一等兵	三瓶正美	
第九中隊	兵長	物資監視員 柿沼華太郎	
〃	一等兵	鈴木正一	
第十中隊	上等兵	萱野能敦	
〃	一等兵	斉藤清	
第十一中隊	上等兵	物資監視員 佐藤有三	

陸軍

(約公表・立書)

史～78

0266

国立公文書館 アジア歴史資料センター
Japan Center for Asian Historical Records
http://www.jacar.go.jp

第十二中隊	上等兵	萩野定衛
第三機関銃中隊	伍長（第二内務班長）	横木守
〃	〃 上等兵	内黒周夫
〃	〃	〃 物資監視要員	若林清喜
第三歩兵砲小隊	兵長	角田順一
〃	〃	〃	遠藤喜平
通信中隊	上等兵	特技章	小石沢善之
第二大隊本部	〃	〃（作業隊指揮監督員）	西沢廣治

計35名

陸軍

史～79

0267

国立公文書館 アジア歴史資料センター
Japan Center for Asian Historical Records
http://www.jacar.go.jp

堤防工築隊編成表

昭二一、二、十九
於汪榜村

中隊長　陸軍中尉　大越三男

指揮班

曹長　山田善右門

第一小隊

中尉　加藤榮一

第一内務班

曹　藤田新治
伍　和知英明
兵　飯村巌稲
水野喜平
齋藤欽司
矢吹喜藏
加藤政教
佐藤重藏
木田泉遥
和知常二
鈴木義

第二内務班

伍　齋藤義春
二階堂久助
山田清一郎
長谷沼安
庄司喜
佐藤茂雄
柴崎春雄
西村清一郎
鈴木保
五十嵐
三浦一郎
松本
遠藤不
武田不
新平
大

第三内務班

伍　加藤清
佐藤政吉
本田正守
新橋喜美
鈴木次郎
佐藤吉
原藤善
佐藤保
小西茂一
安定雄
大久保
矢部光衛
大雄
渡辺
佐藤
本田
佐藤
鈴木
佐藤
吹田平
岩安
大久
光
佐
佐
佐