

分割撮影ターゲット

分割した 部分の 撮影順序	<table border="1" style="margin: auto; border-collapse: collapse;"> <tr> <td style="padding: 5px;">1</td> <td style="padding: 5px;">2</td> <td style="padding: 5px;">3</td> </tr> <tr> <td style="padding: 5px;">4</td> <td style="padding: 5px;">5</td> <td style="padding: 5px;">6</td> </tr> <tr> <td style="padding: 5px;">7</td> <td style="padding: 5px;">8</td> <td style="padding: 5px;">9</td> </tr> <tr> <td style="padding: 5px;">10</td> <td style="padding: 5px;">11</td> <td style="padding: 5px;">12</td> </tr> </table>	1	2	3	4	5	6	7	8	9	10	11	12
1	2	3											
4	5	6											
7	8	9											
10	11	12											
分割撮影 した理由	A 3版以上のため												
文書等名	日支両軍配備 昭和12-7-7												
上記のとおり分割撮影したことを証明する。													

	鎮口角	
口白青		鎮河清
	鎮中長	

1:50,000

SAN-CHIA-TIEN

店家三

中華民國十九年六月測圖二十二年二月製版二十二年二月印刷
Date of survey, 1930.
Date of compilation, 1933.

0999
1000
1001
1002
1003
1004
1005
1006
1007
1008
1009
1010



E 12

順平縣	
順平縣	順河縣
	平北

1:50,000

縣平克縣平縣北河

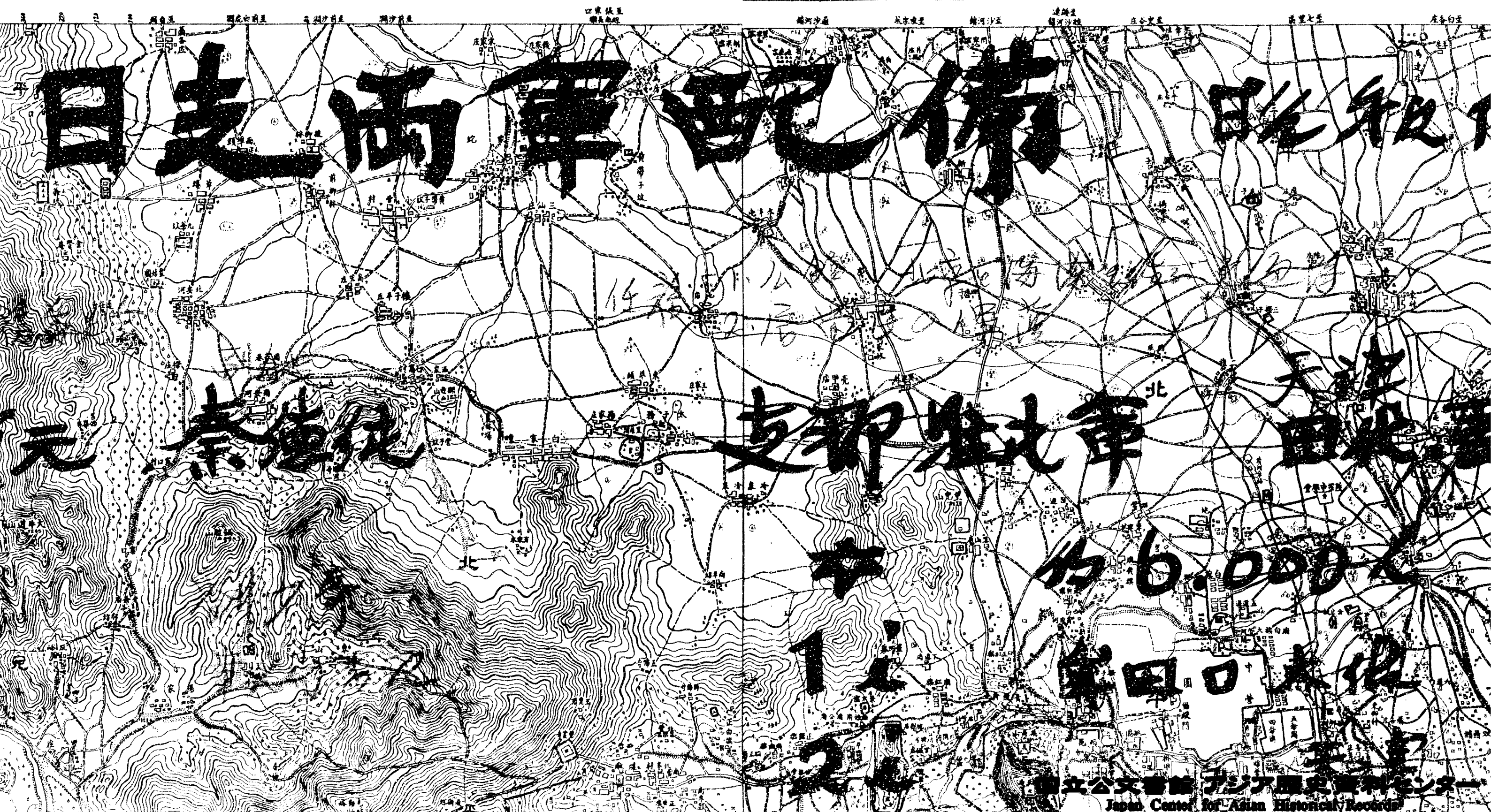

保定 元本鎮

保定 元本鎮

6,000

保定 元本鎮

CH'ING-HO-CHEN

鎮河清

E 13

1:50,000

燕京 昌平 昌平縣 昌平縣 昌平縣 昌平縣

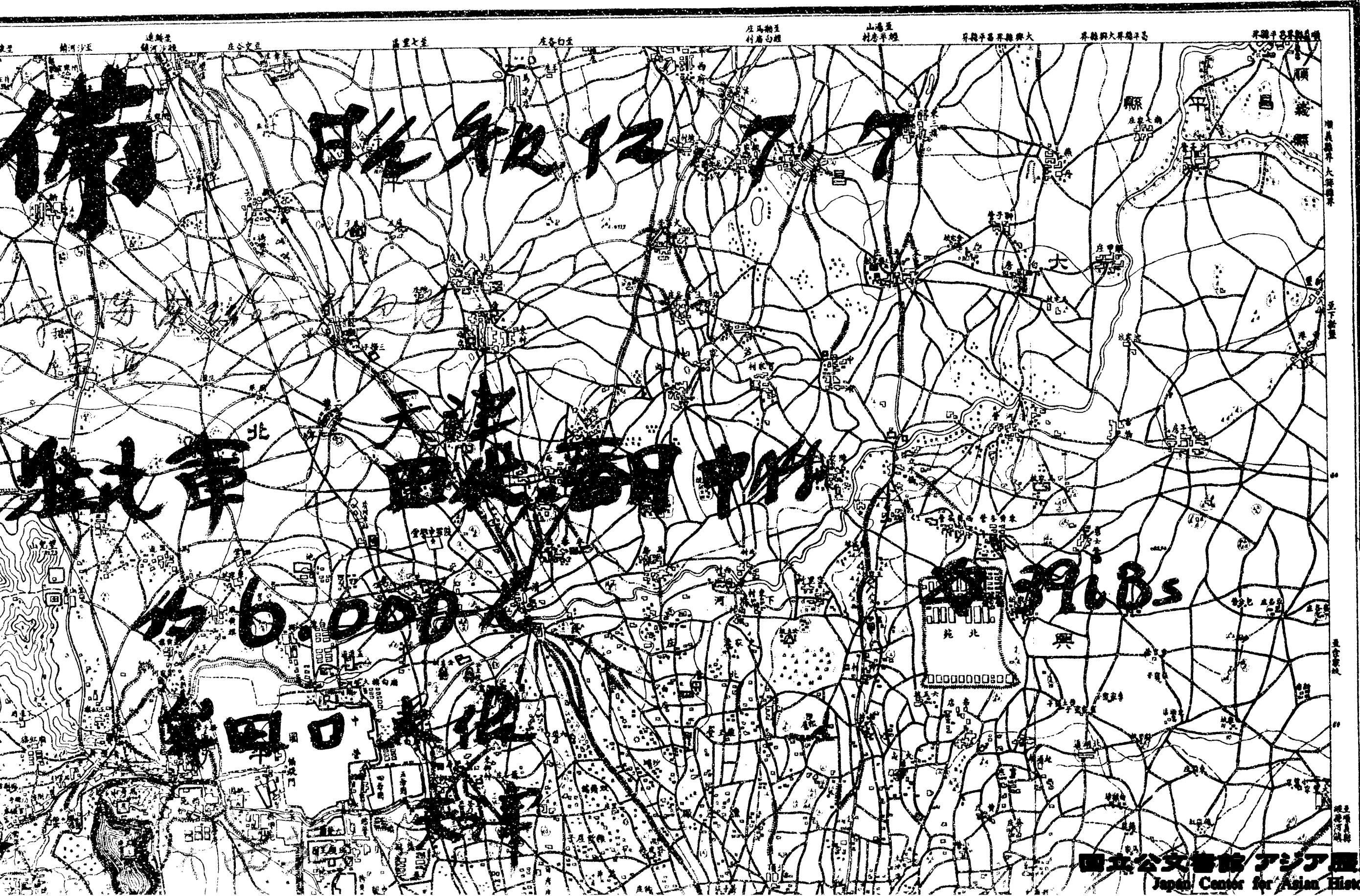

1001
1002
1003
1004
1005
1006
1007
1008
1009
1010



參謀本部陸地測量局 中華民國十九年六月測圖二十二年二月
Date of survey, 1930

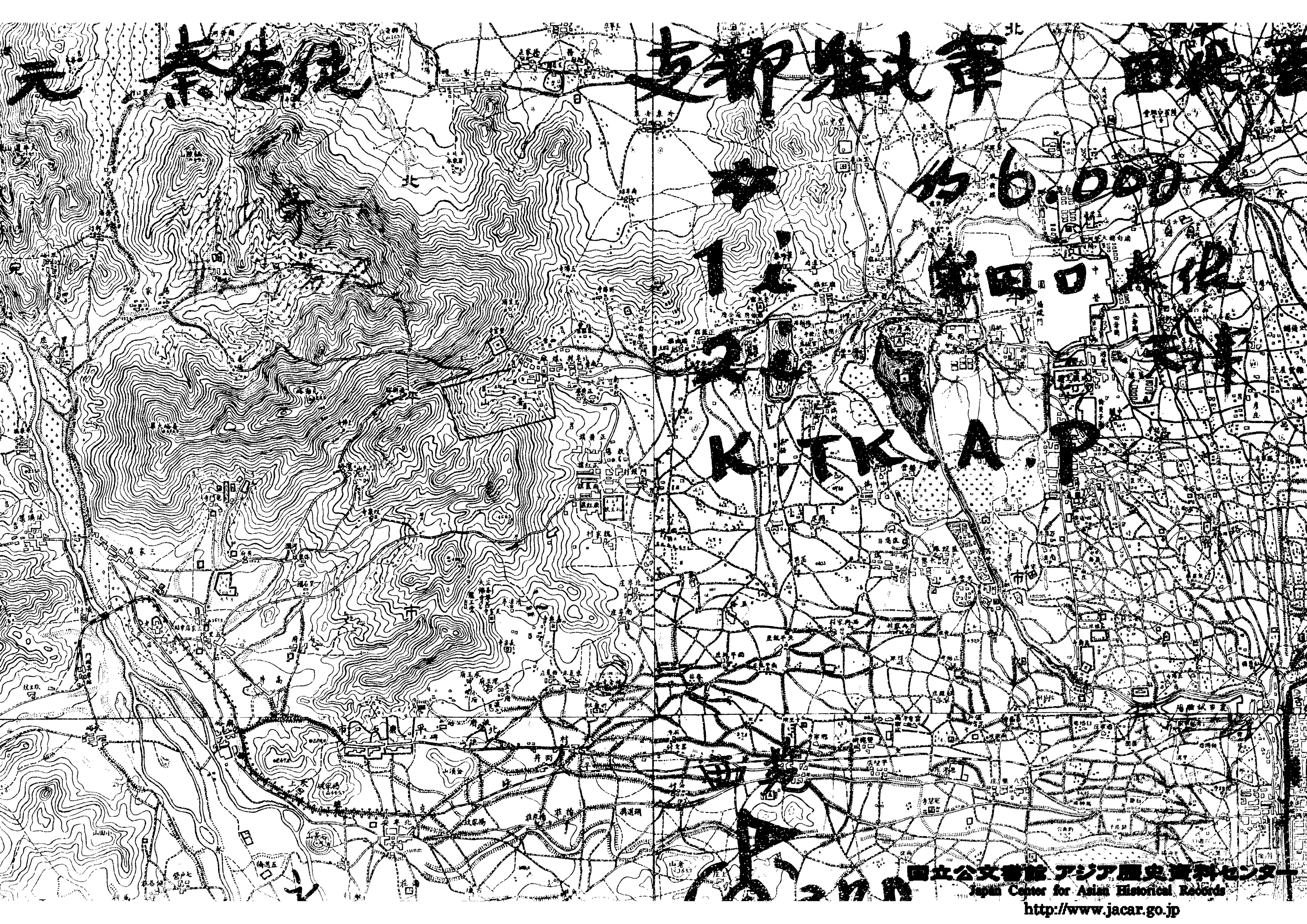

天
本
站
尾

支
都
北
率

北
率

本
下
の
6,000

K
T
K
A
P

市
口
本
化

市
口
本
化

市
口
本
化

市
口
本
化

市
口
本
化

市
口
本
化

市
口
本
化

市
口
本
化

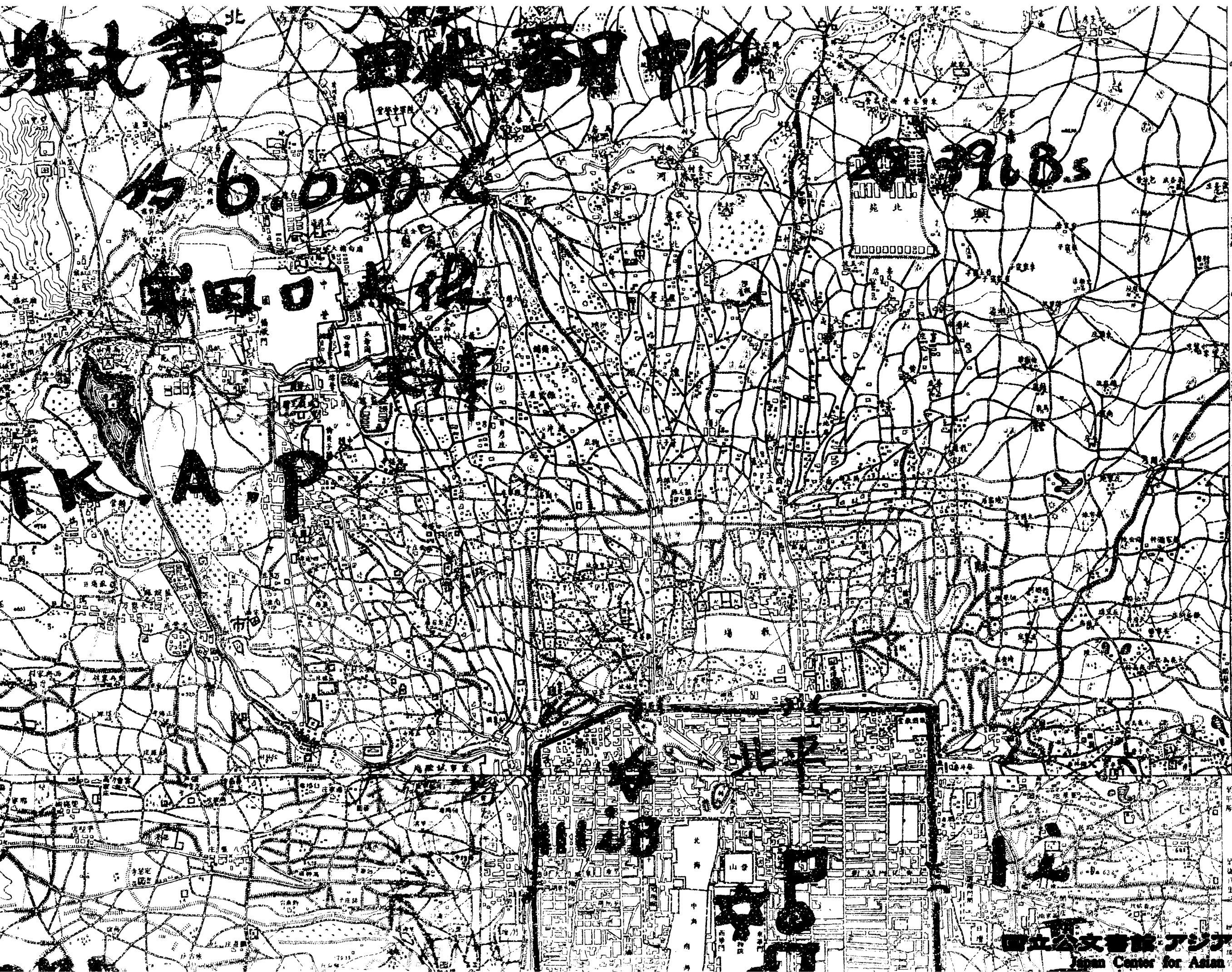

標高 自海平面之中等水位以米表示
圖式 國民國二年所定之地形圖圖式

57-56-10

北平西一行南一列

參謀本部陸地測量局 中華民國十九年六月測圖二十二年二月製版二十二年二月印刷
Date of survey, 1930
Date of compilation, 1933



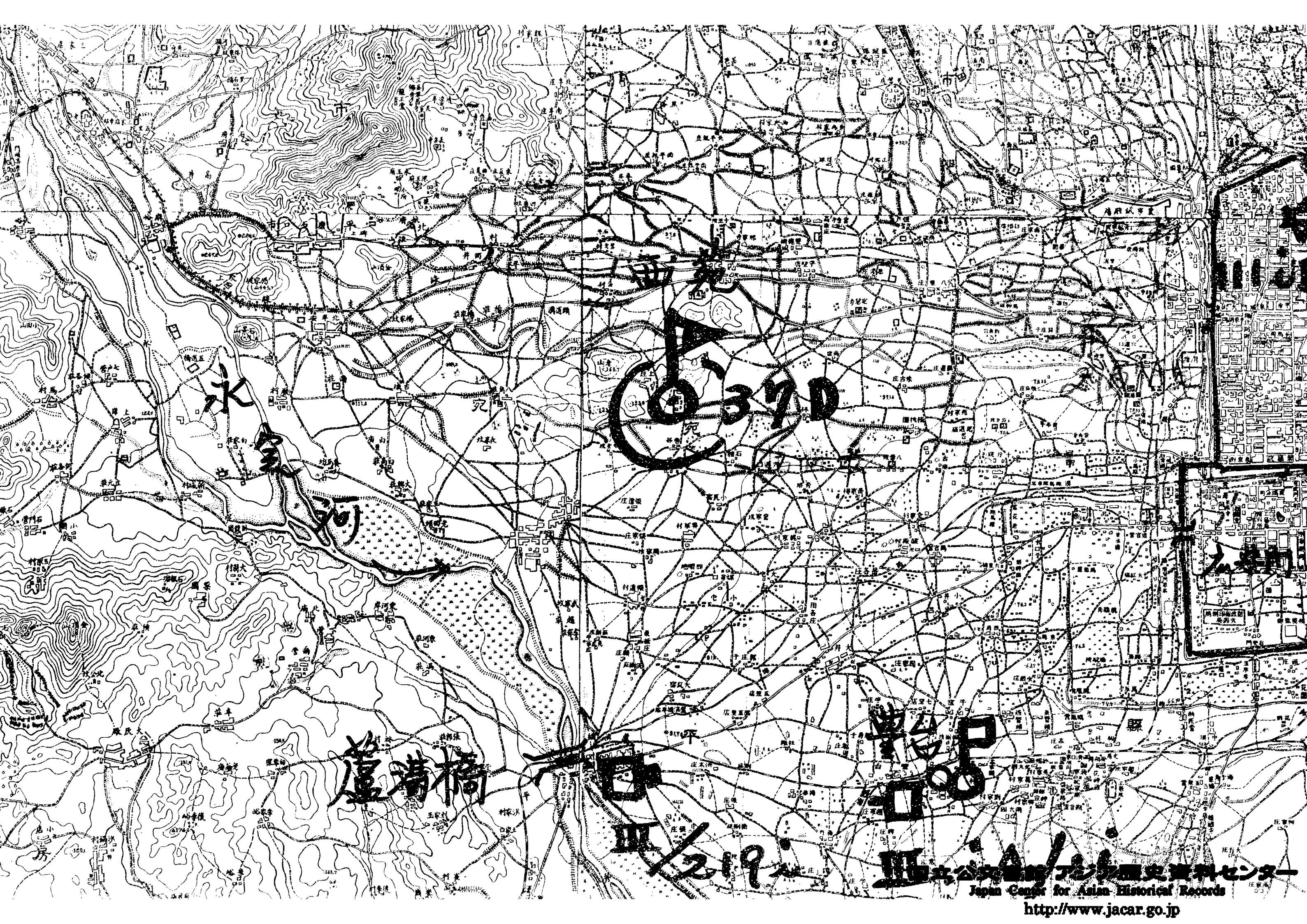

永年河

永年市

盧溝橋

永年縣

永年縣政府

日本公使館アジヤ歴史資料センター
Japan Center for Asian Historical Records

<http://www.jacar.go.jp>

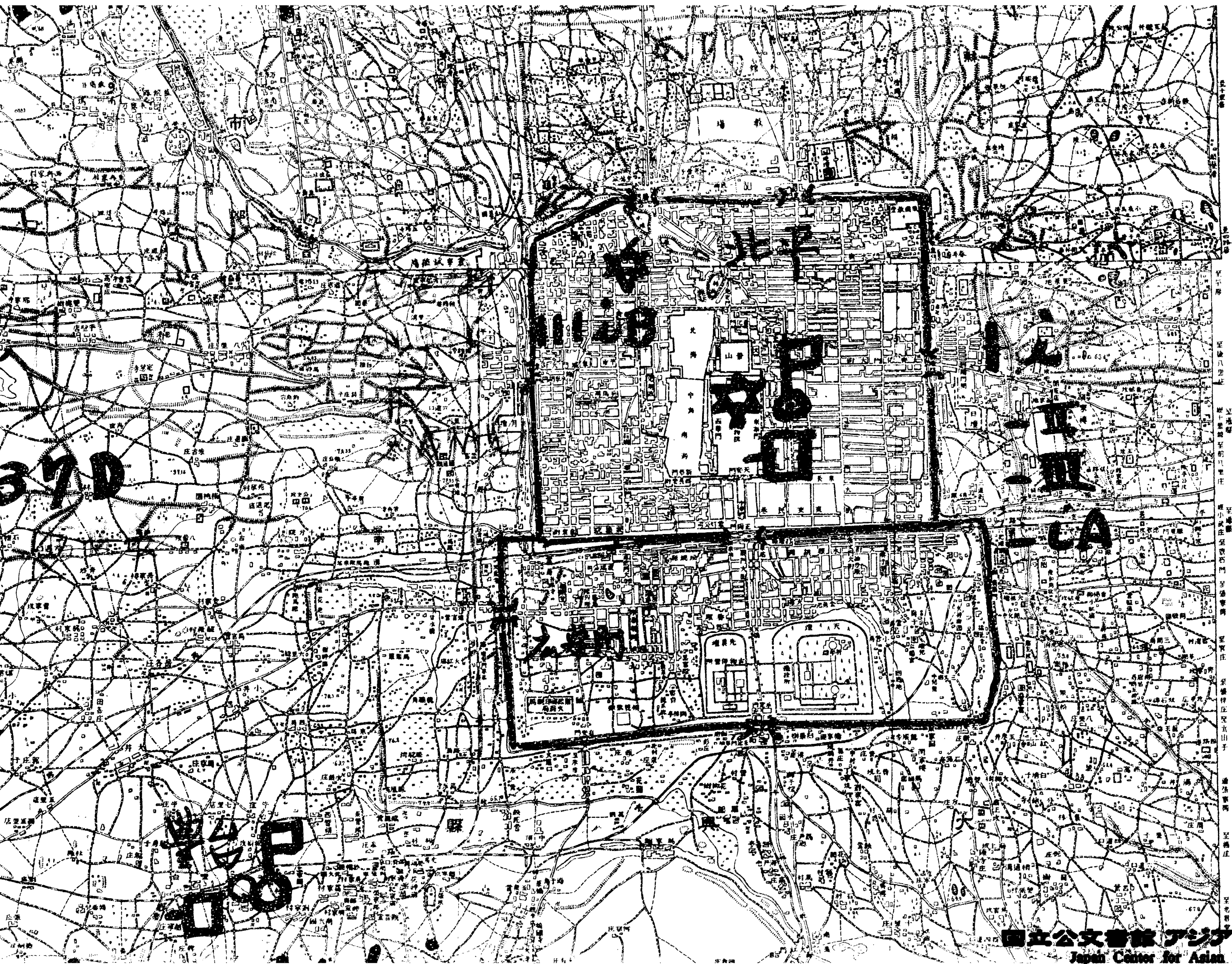

縮尺 1:50,000
目録表層之中等測位以米爲單位
檢校圖二年測位之測附編圖式

29-56-10

北平西一行南一列

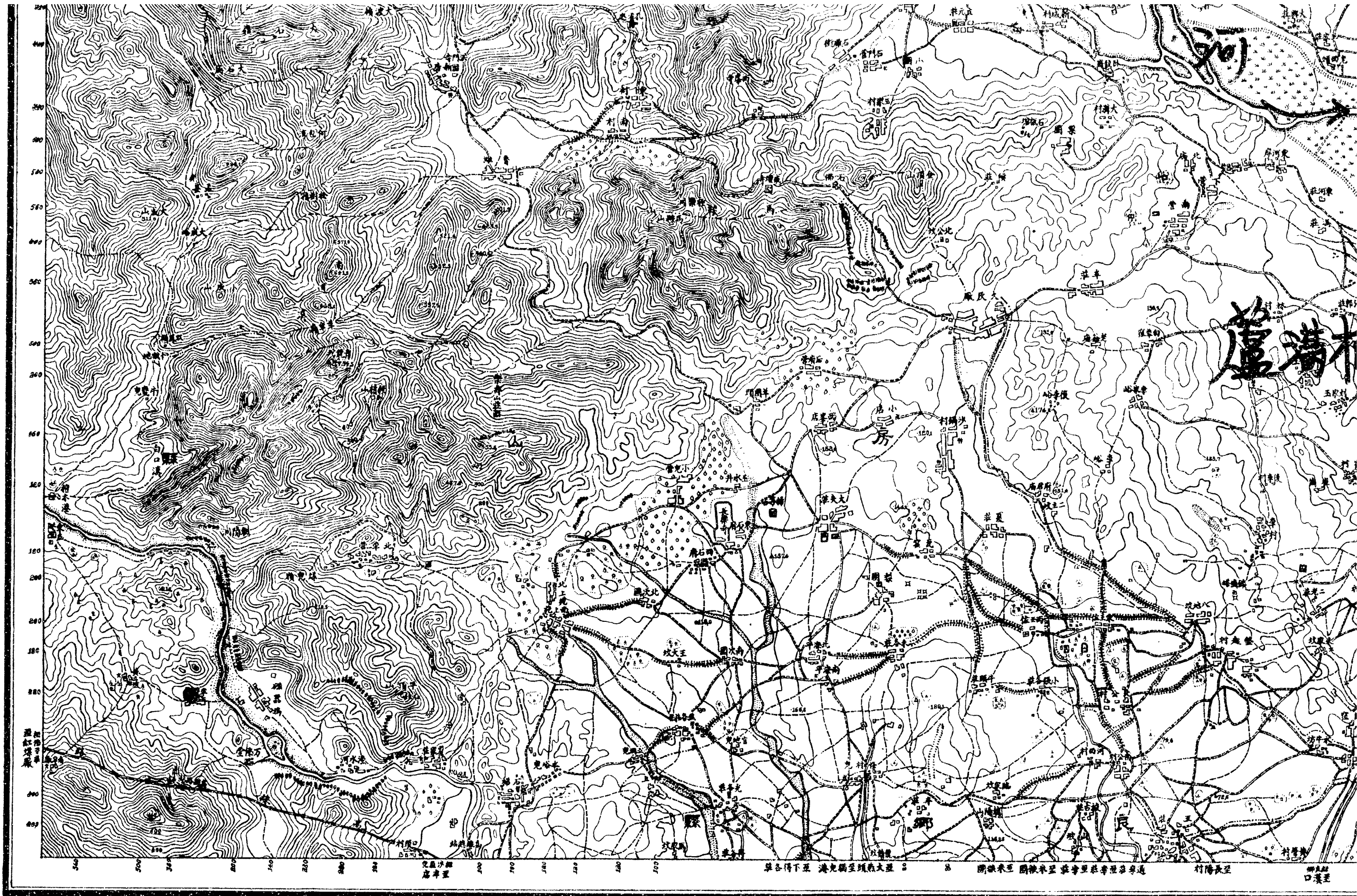

本圖本都地測繪局



尺之一分國五

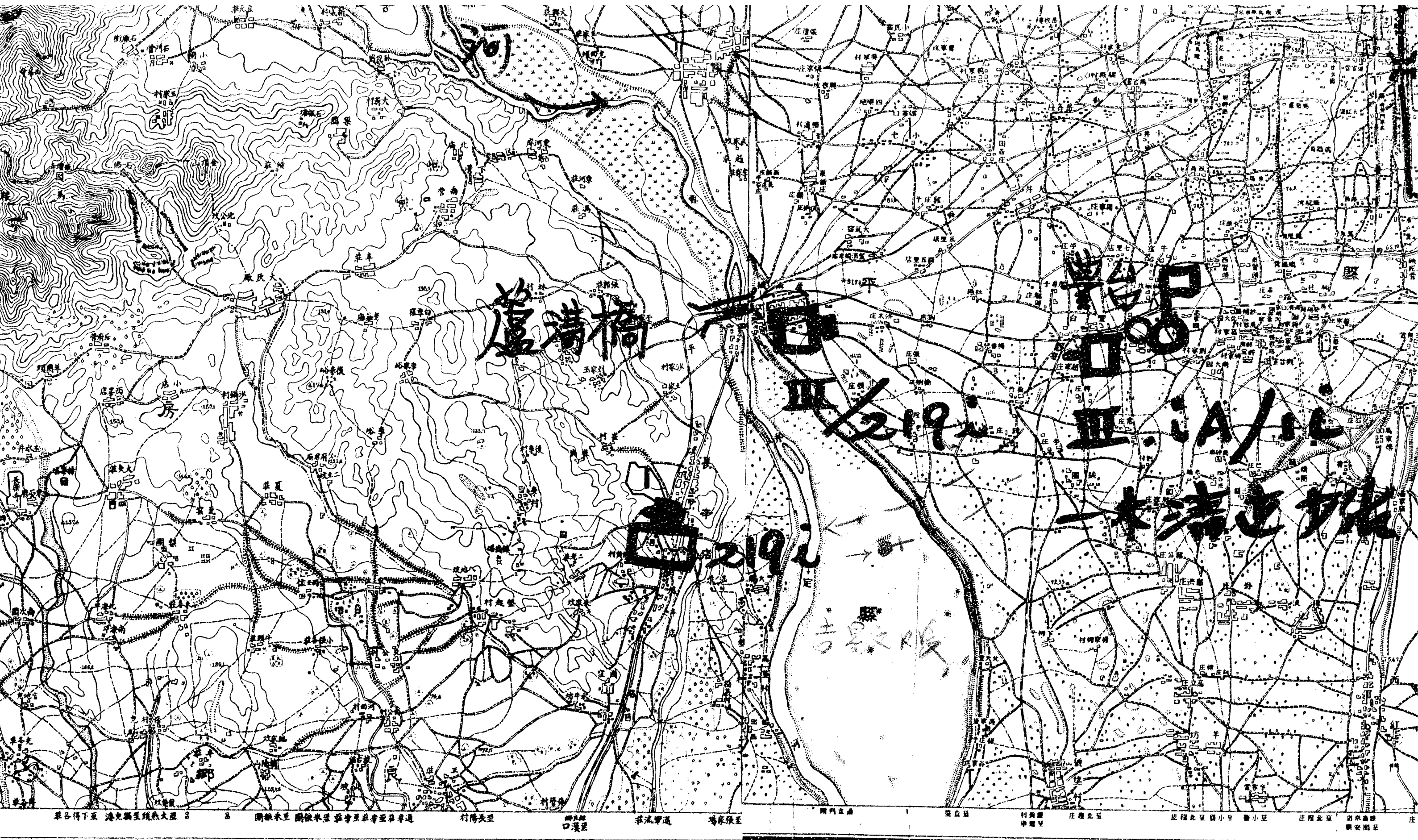

LSO-3201

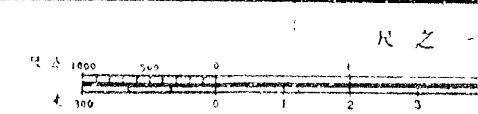

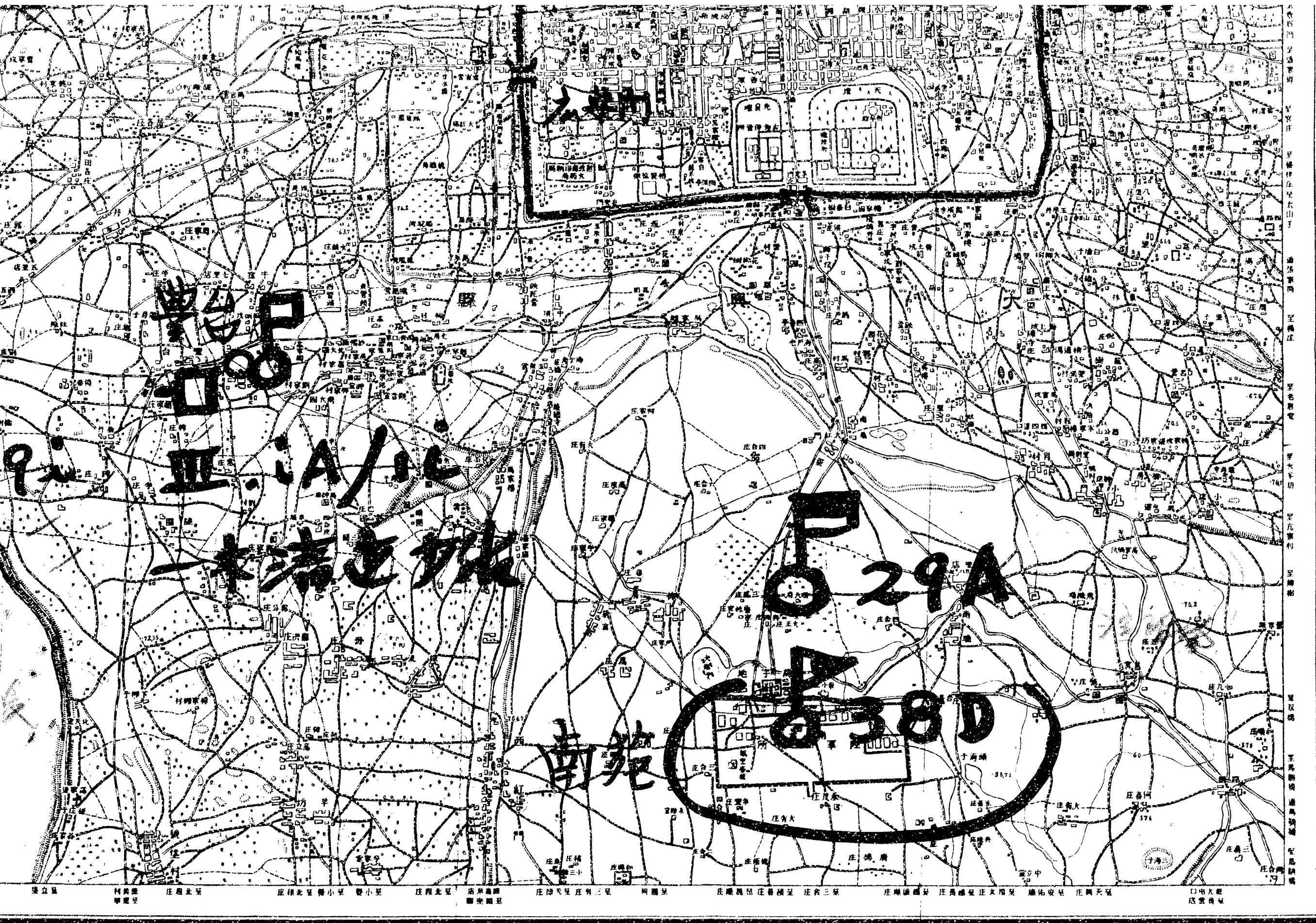

標高
自秦皇島之中等潮位以米進程
圖式
據民國三年所定之地形圖圖式

39-16-284-21
FEC L50-324-21
G168

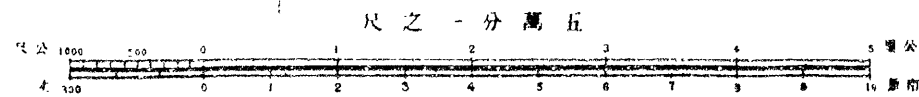

116° 25'