兵部省　　通商司

御中

東京并坂地廻漕會社ヘ為心得相達置申度候条今般御布告相成候海軍旗章潛物三冊御差越ニ有之度此段申入候也

庚午十月十五日







国立公文書館 アジア歴史資料センター
Japan Center for Asian Historical Records
http://www.jacar.go.jp

国立公文書館 アジア歴史資料センター
Japan Center for Asian Historical Records
http://www.jacar.go.jp

今般御布告相成候旗章摺物三冊御申越之通御廻シ申候
也

庚午十月十五日　兵部省

通商司
御中

九十一



国立公文書館 アジア歴史資料センター
Japan Center for Asian Historical Records
http://www.jacar.go.jp

国立公文書館 アジア歴史資料センター
Japan Center for Asian Historical Records
http://www.jacar.go.jp

御旗章図摺立一式
右別紙之通御拂下願出候間御検印奉願候也
庚午十月廿四日　海軍操練所
兵部省
御中

別紙

一金六両三分　御旗章　御板木
一三百九拾七匁五ト　仝　一七拾五部
一三ノ百八拾匁　仝　六百部
一三百拾八匁　仝　六拾部
内百五拾九匁引





国立公文書館 アジア歴史資料センター
Japan Center for Asian Historical Records
http://www.jacar.go.jp

右之通御座候以上

十月

松屋貫一

0196

国立公文書館 アジア歴史資料センター
Japan Center for Asian Historical Records
http://www.jacar.go.jp

旗章図摺立代料御下渡相成候ニ付テハ當人当會計司ヘ
罷出候様可被申談候也

庚午十月廿四日　　兵部省

海軍操練所

追テ摺物板不残當省ヘ可差出候也

海軍雑記　九十三　兵部省



国立公文書館 アジア歴史資料センター
Japan Center for Asian Historical Records
http://www.jacar.go.jp

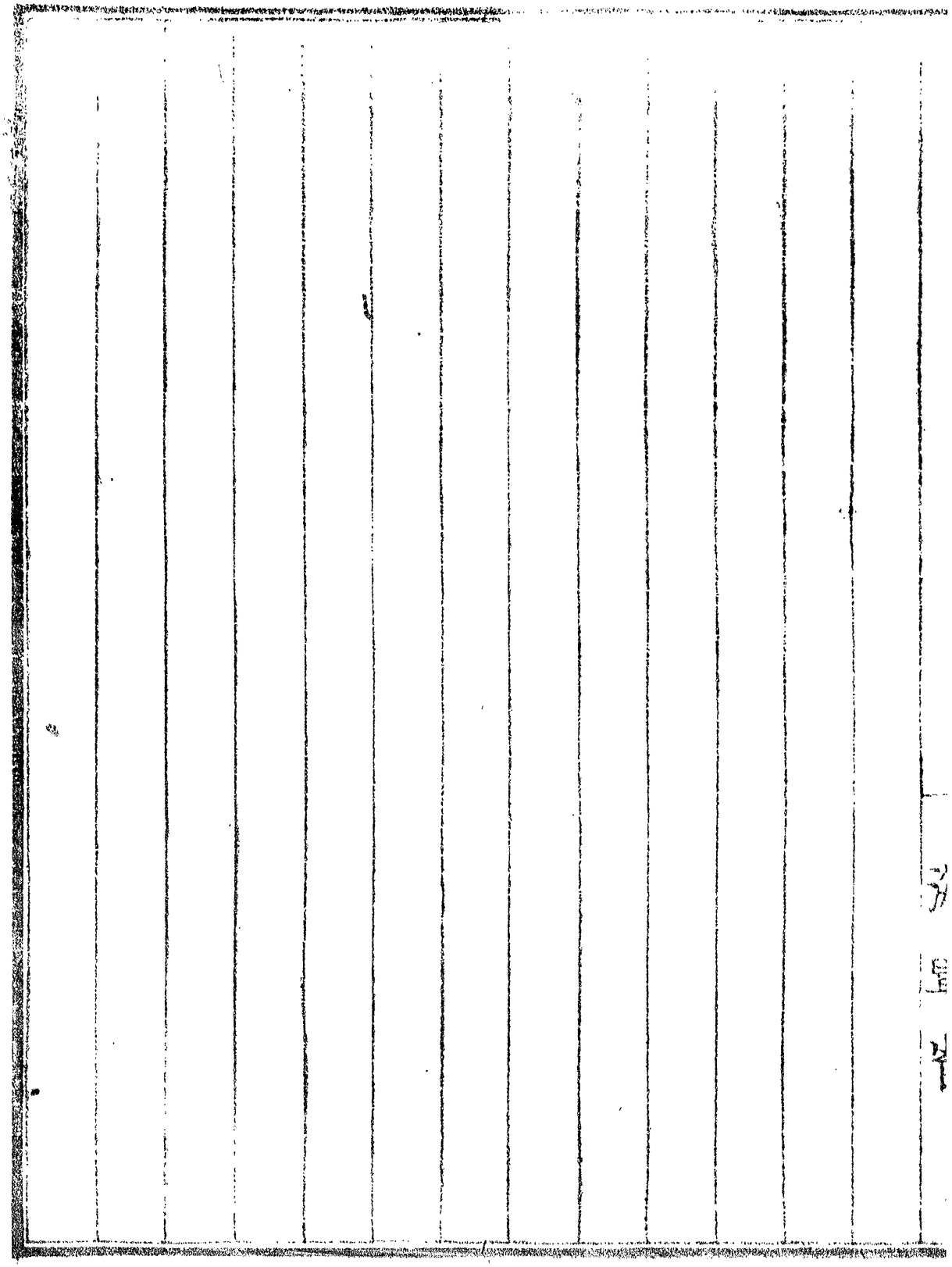

0198

国立公文書館 アジア歴史資料センター
Japan Center for Asian Historical Records
http://www.jacar.go.jp

旗章図摺立代料御下渡相成候ニ付當人會計司ヘ罷出候
様可被談候条畏候也

十月二十四日　　海軍操練所

追テ板不残當人ヘ差出可申旨承知仕候



0199

国立公文書館 アジア歴史資料センター
Japan Center for Asian Historical Records
http://www.jacar.go.jp

国立公文書館 アジア歴史資料センター
Japan Center for Asian Historical Records
http://www.jacar.go.jp