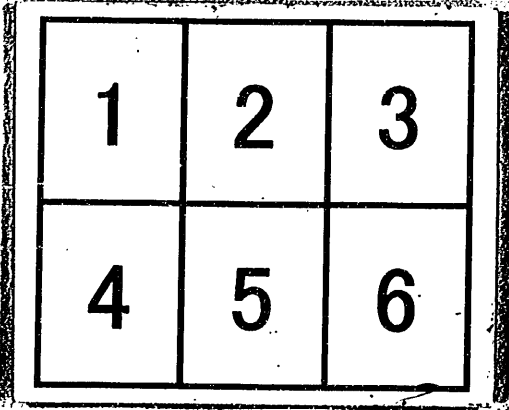

# 分割撮影ターゲット

分割した 部分の 撮影順序	
分割撮影 した理由	A 3 版 以 上 の た め
上記のとおり分割撮影した事を証明する。	

0759

0760

0761

0762

0763

0764

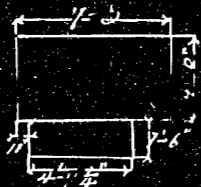

205 203 201

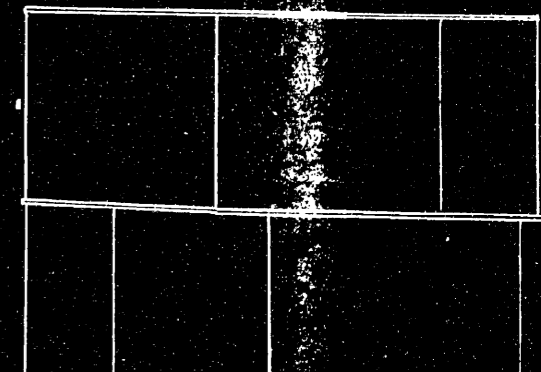

艇右

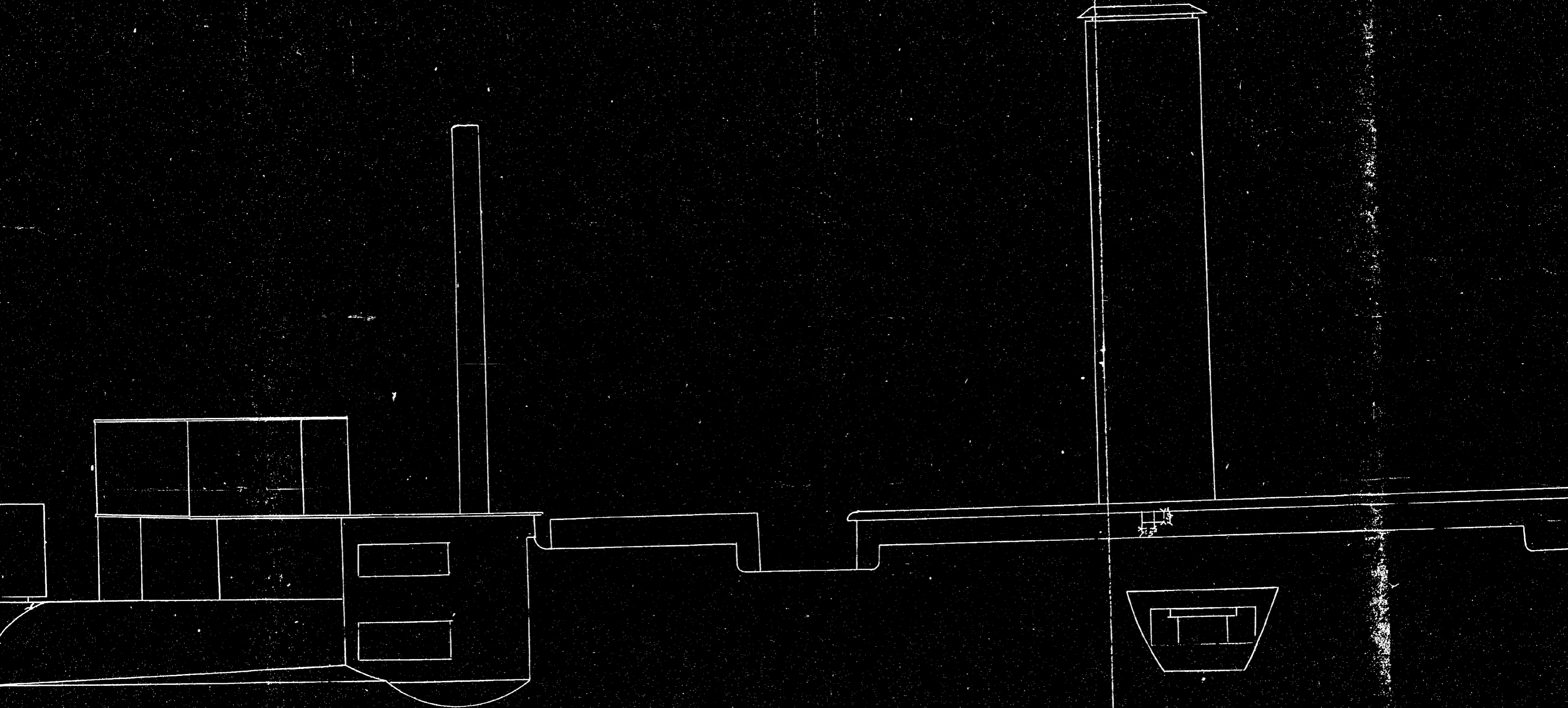

艇左

軍艦浅間破損部修

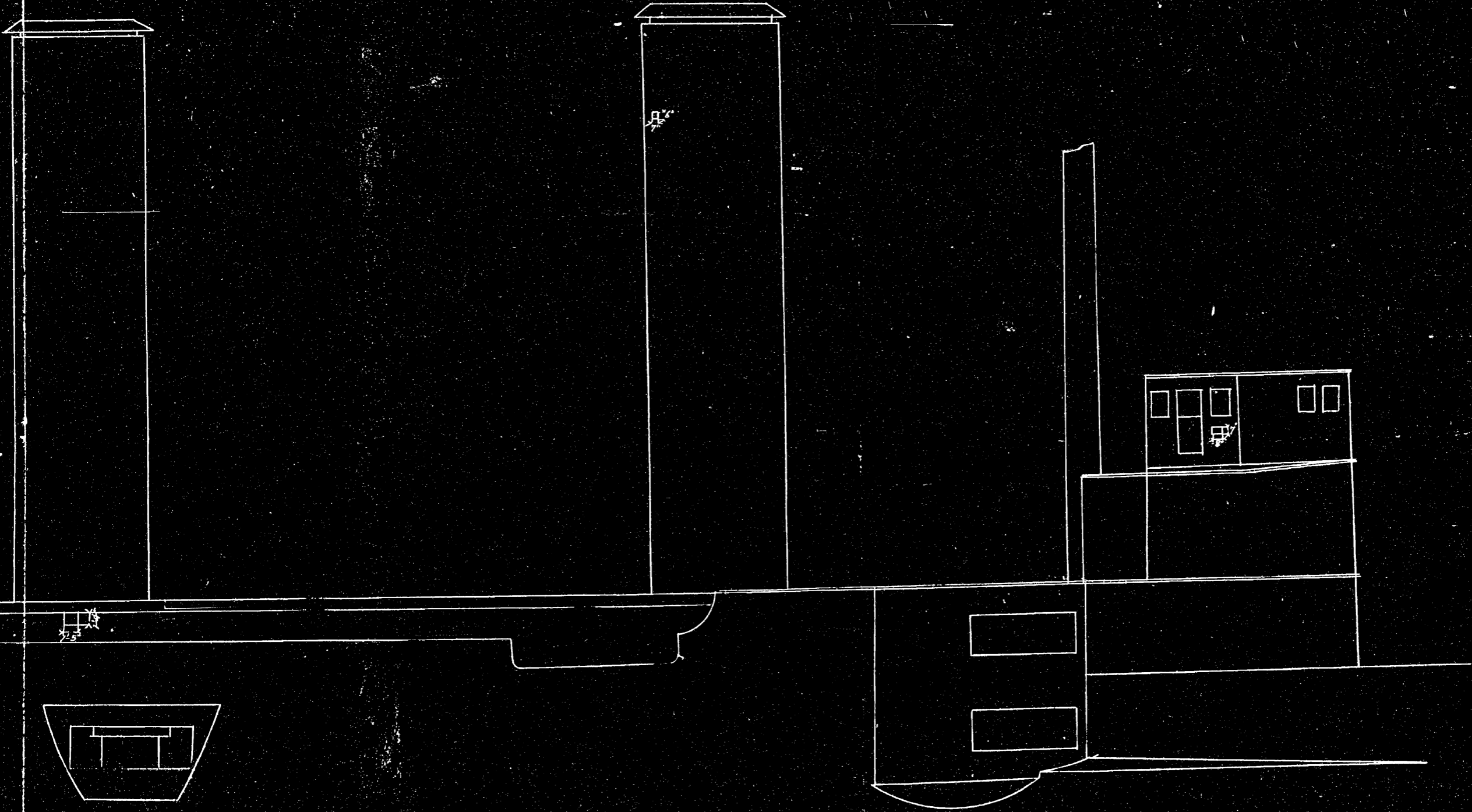

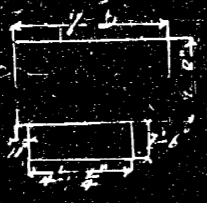

205 203 201

月前面

板甲上

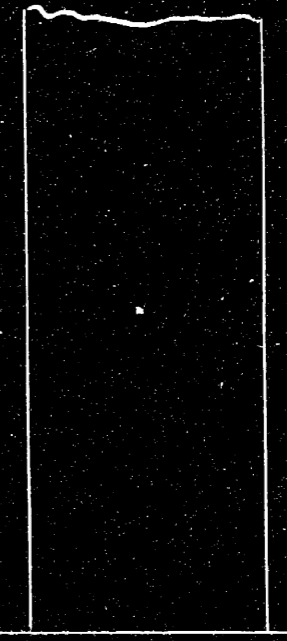
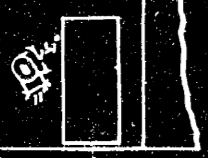

板甲上

205 203 201

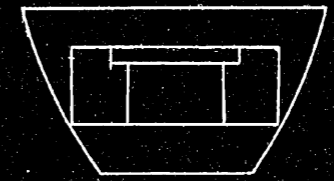

左舷

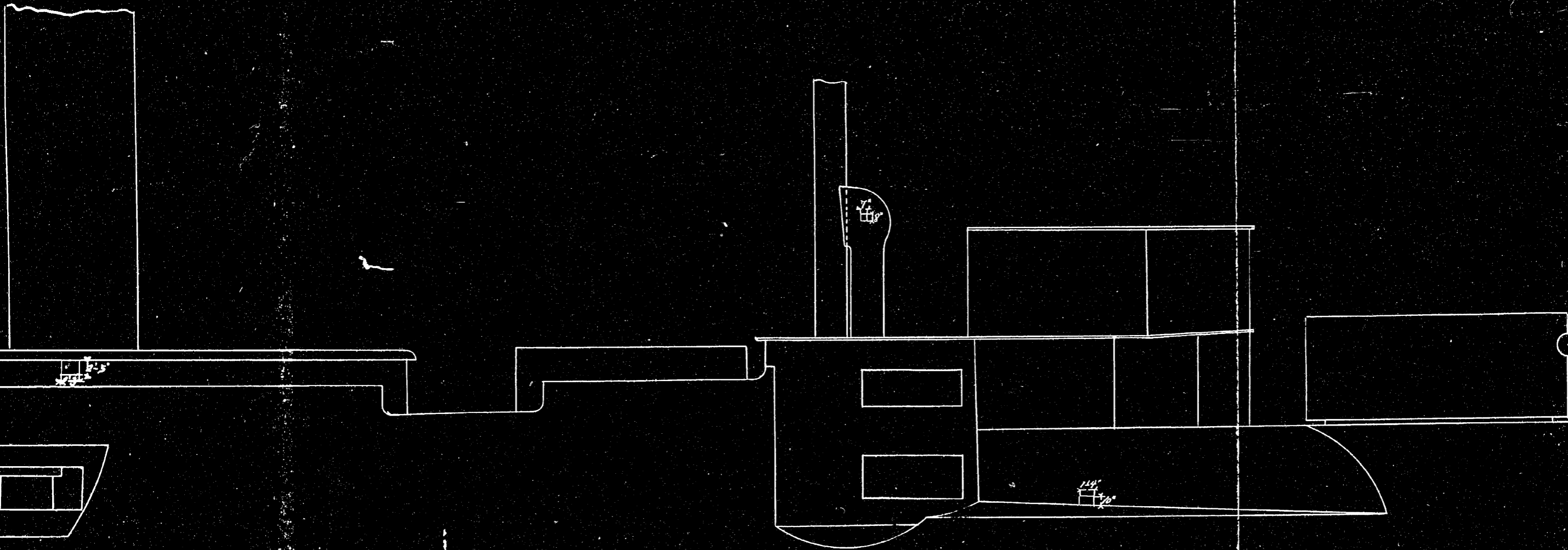

損部修理箇所見取番

竊尺九拾六分丈毫

新規修理箇所

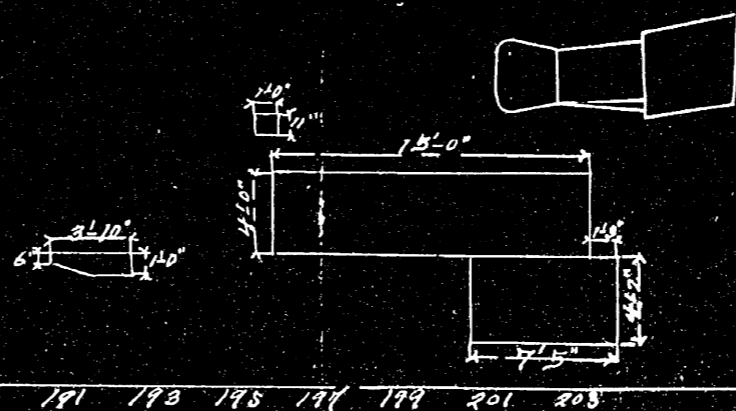

乙  
2

A

工

軍艦淺間破損部修理箇所見取圖

A



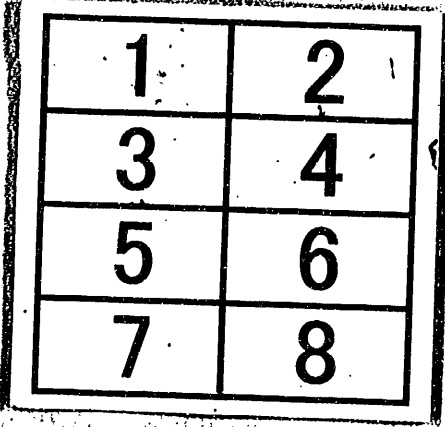

# 分割撮影ターゲット

分割した 部分の 撮影順序	
分割撮影 した理由	A 3 版 以 上 の た め
上記のとおり分割撮影した事を証明する。	

0766

0767

0768

0769

0770

0771

0772

0773

百九拾九番切断  
後面

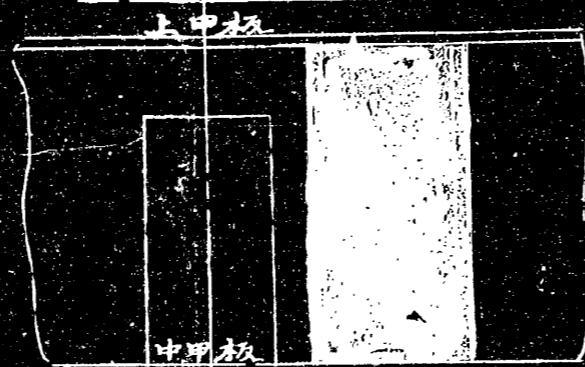

百九拾九番切断  
後面

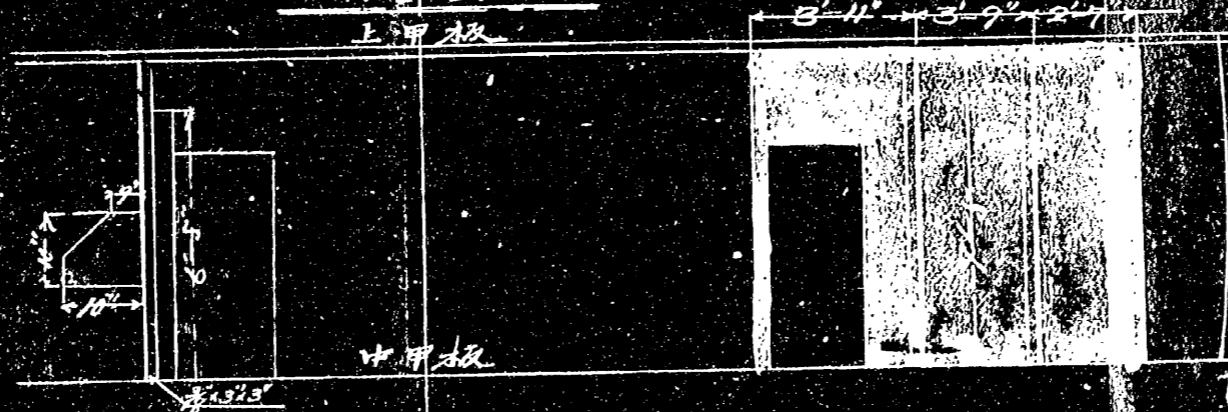

百八拾九番ビーム

上甲板

右舷

11'-10"

百八拾七番ビーム

上甲板

右舷

11'-10"

右舷

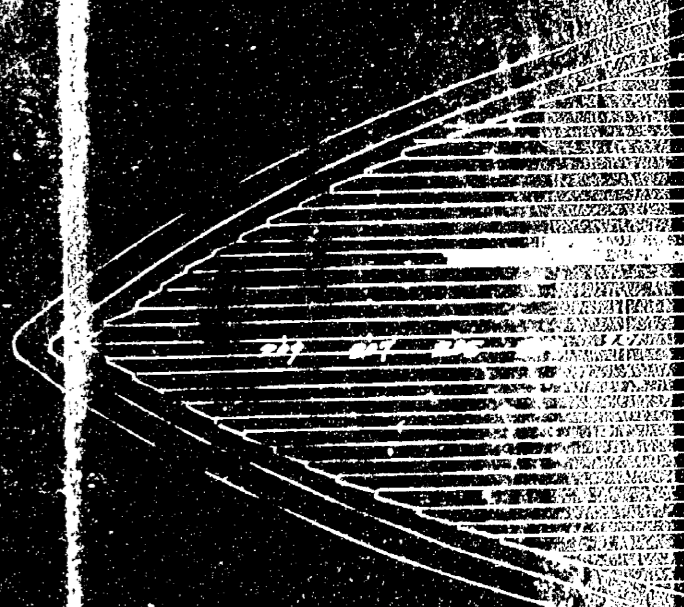

上甲板平面

九十六分一

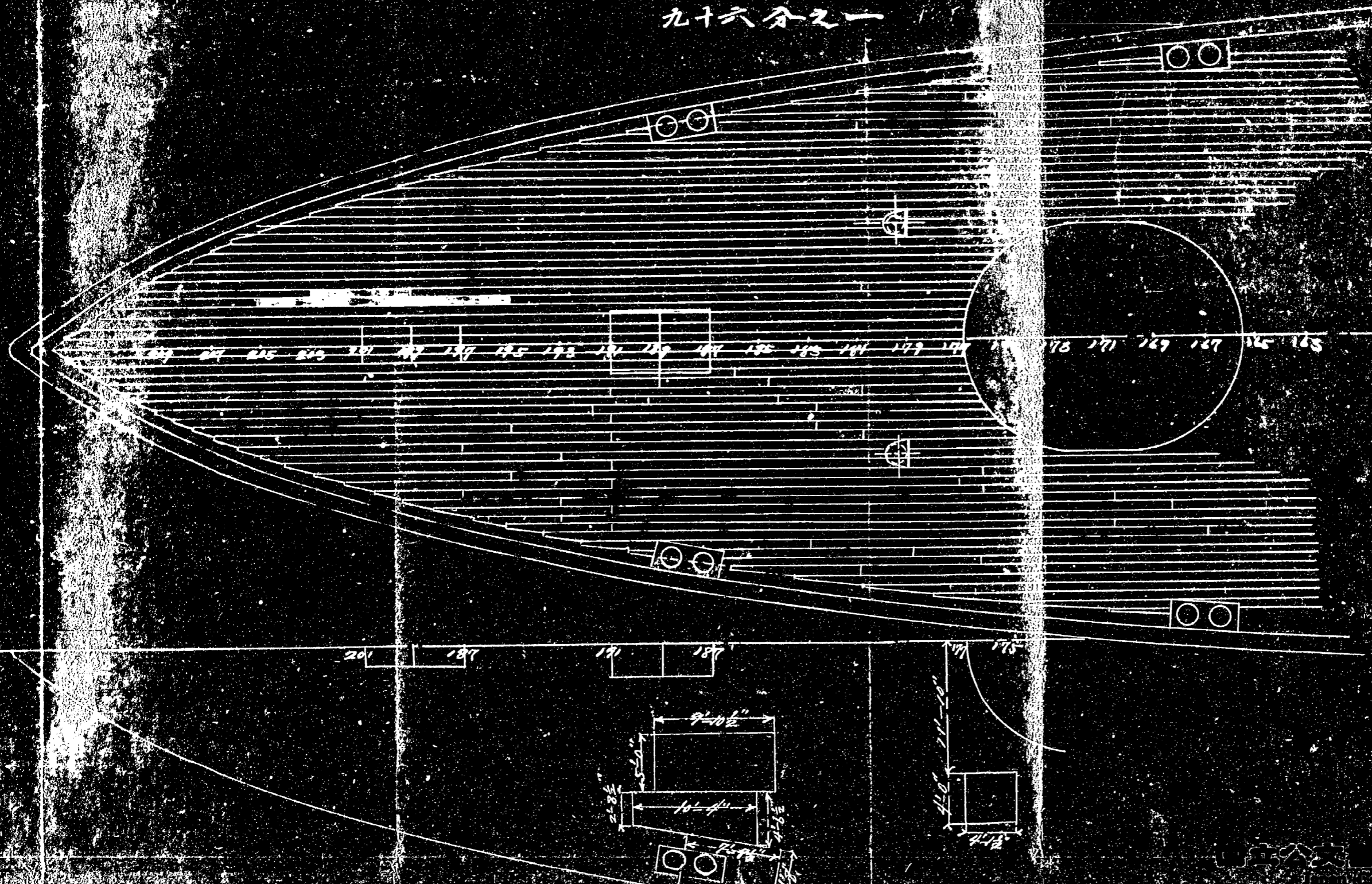

軍艦

百八拾九番ビーム

上甲板

右舷

11'10"

百八拾九番ビーム

上甲板

右舷

20'0"

百八拾九番切取  
後面

上甲板

中甲板

中甲板平面

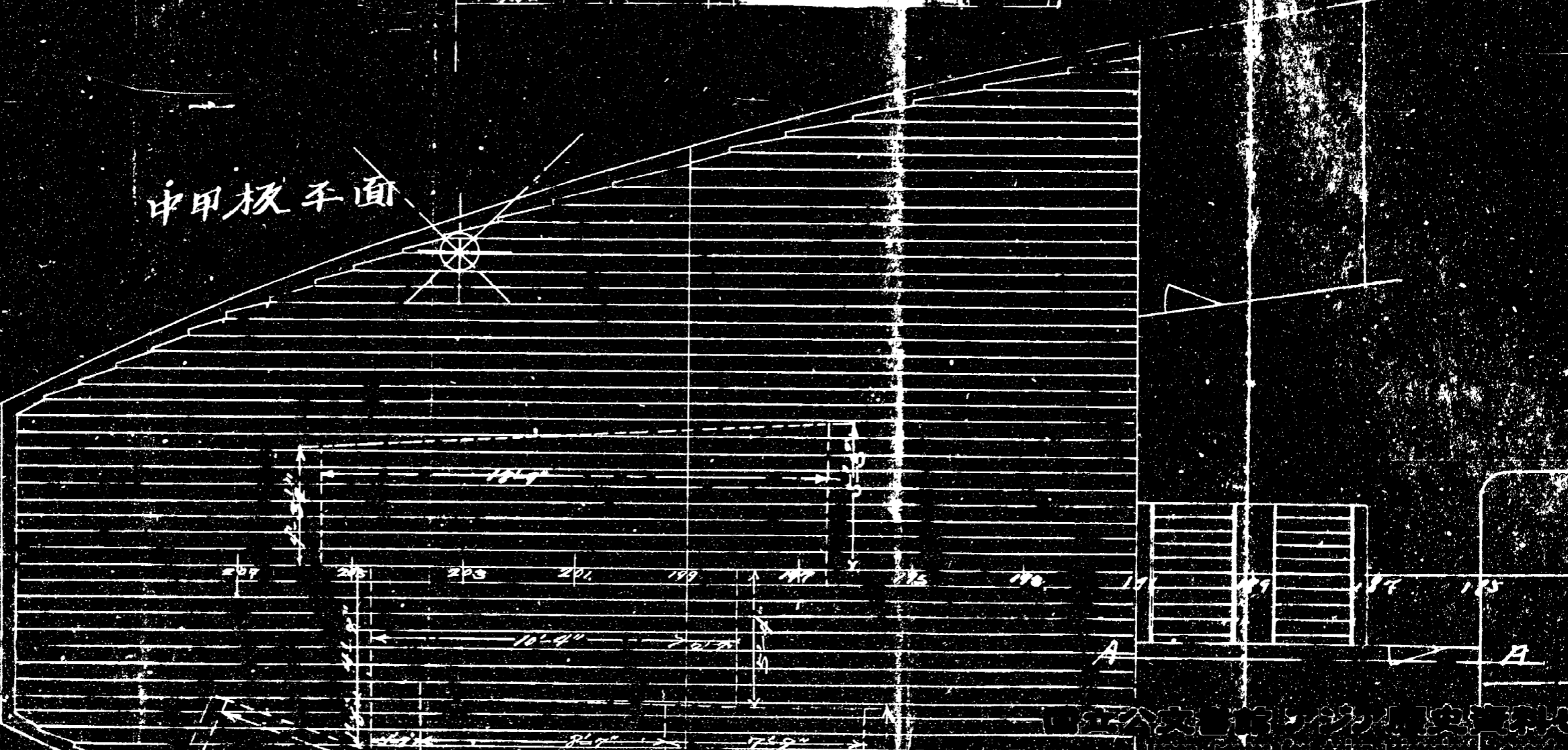

A-A切

B-B切

艦後部破損部修理箇所

中甲板平面

AA切断左舷方向見

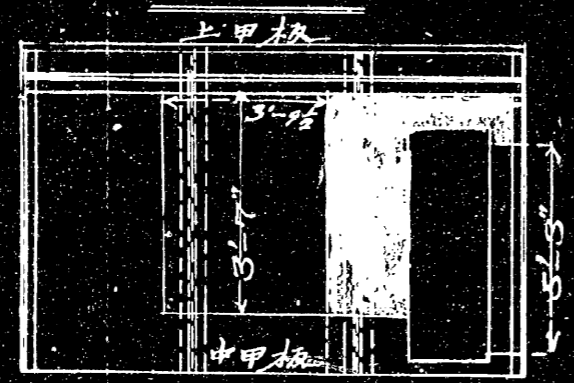

BB切断左舷方向見

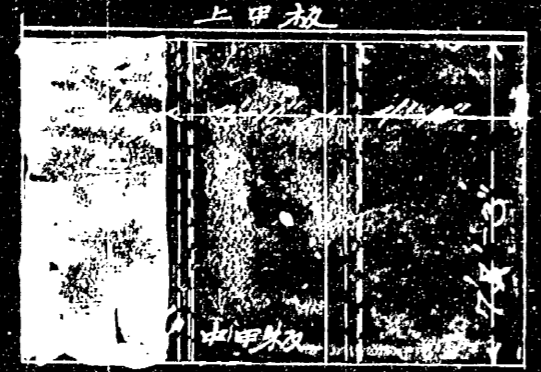

CC切断左舷方向見

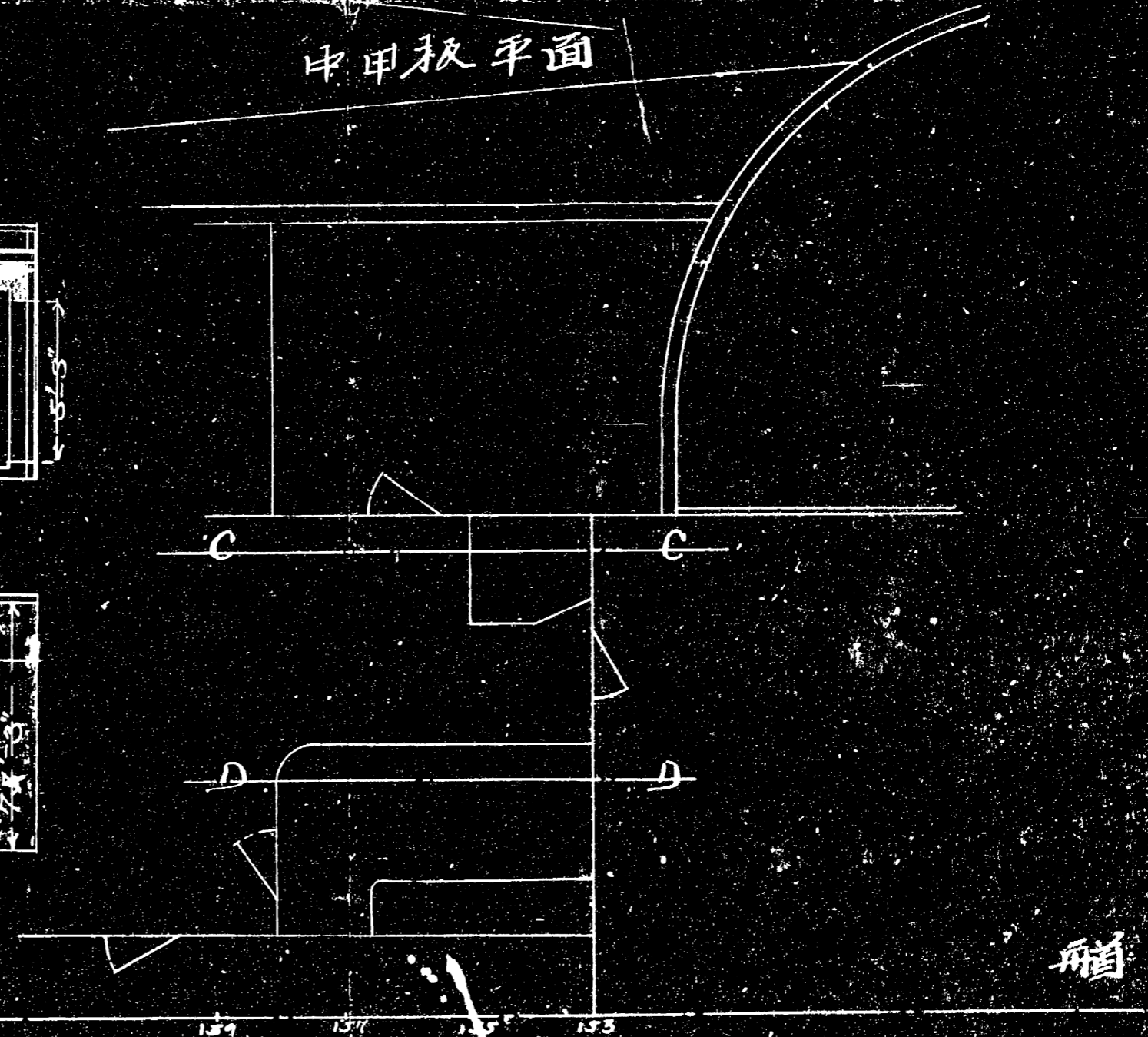
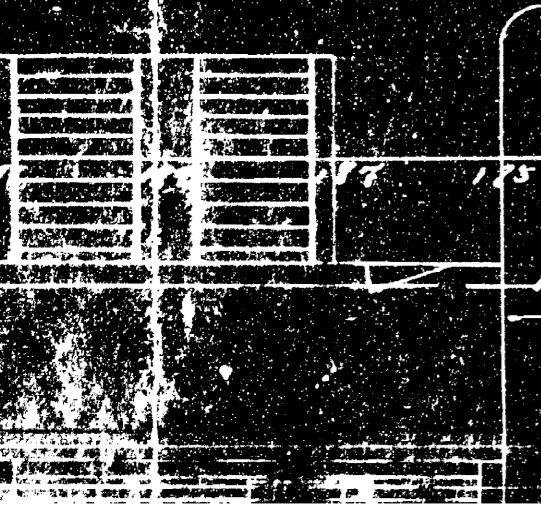
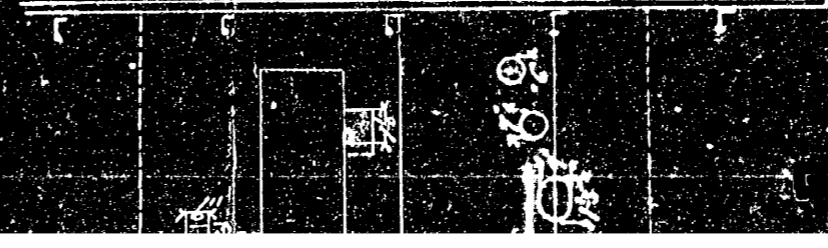

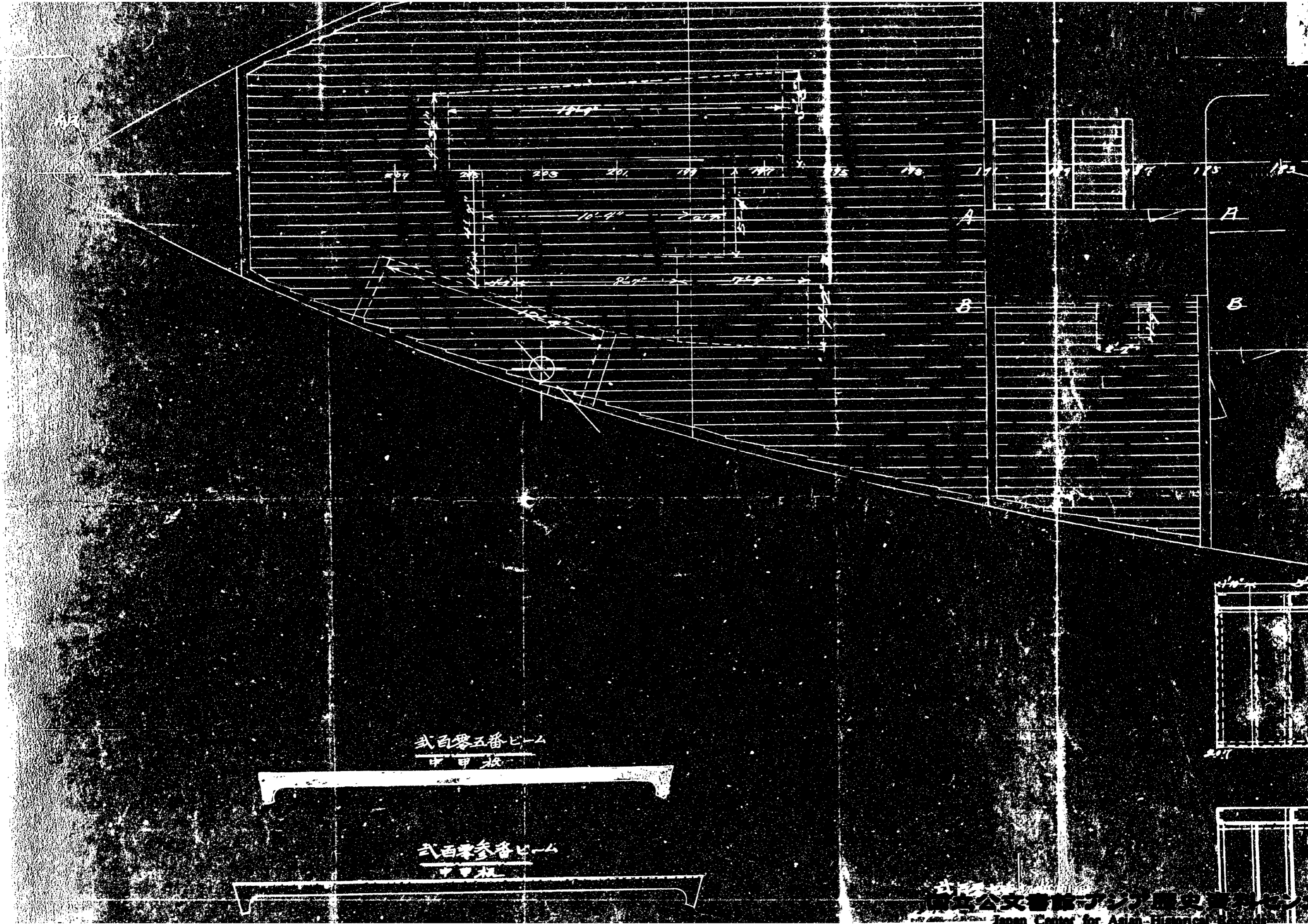

式百零五番ビーム  
中甲板

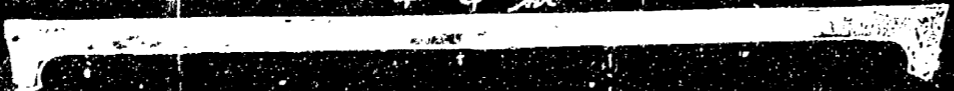

式百零五番ビーム  
中甲板



箇所見取番

天一四板八分

船首

新規取換  
修理上取付

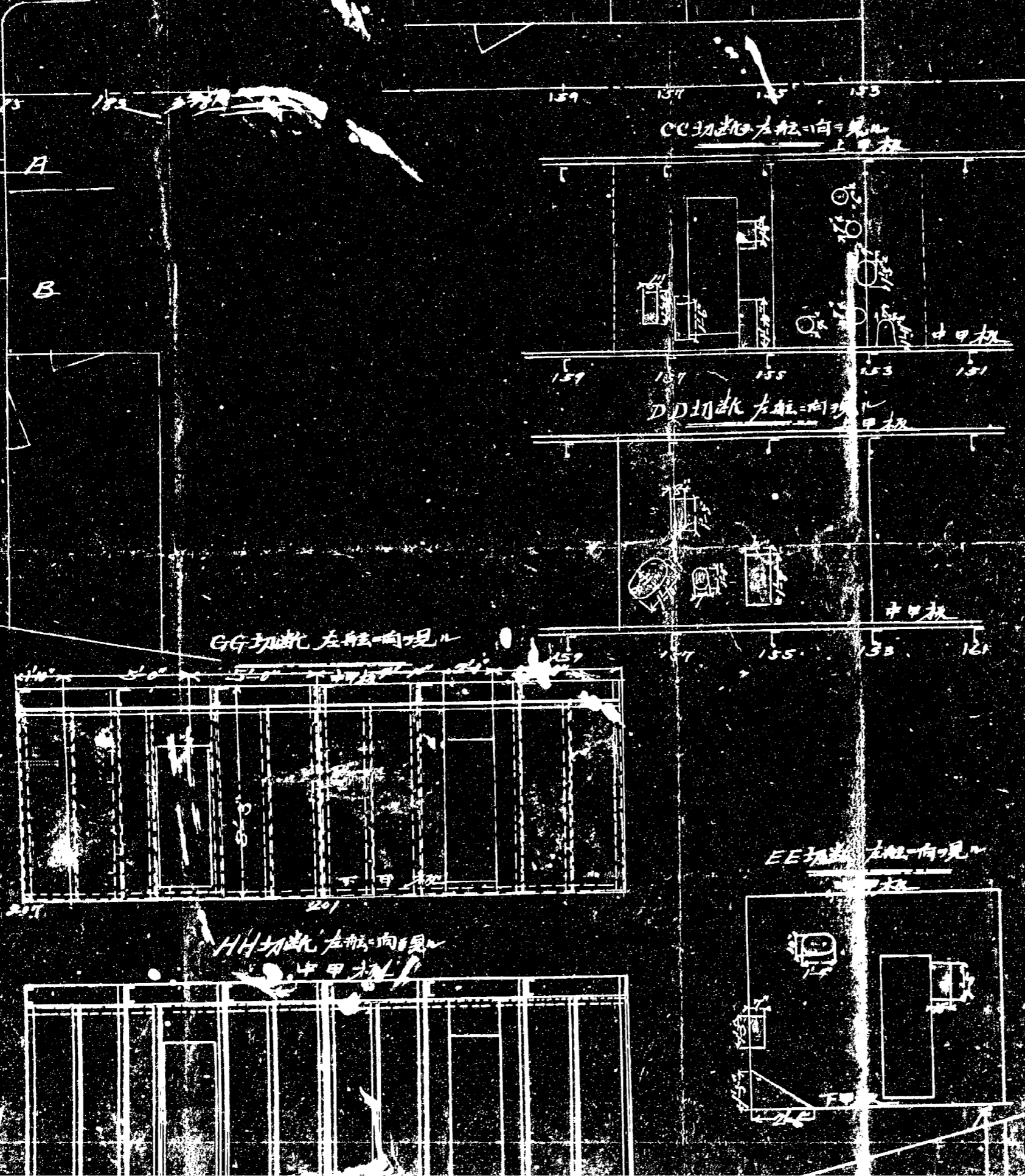

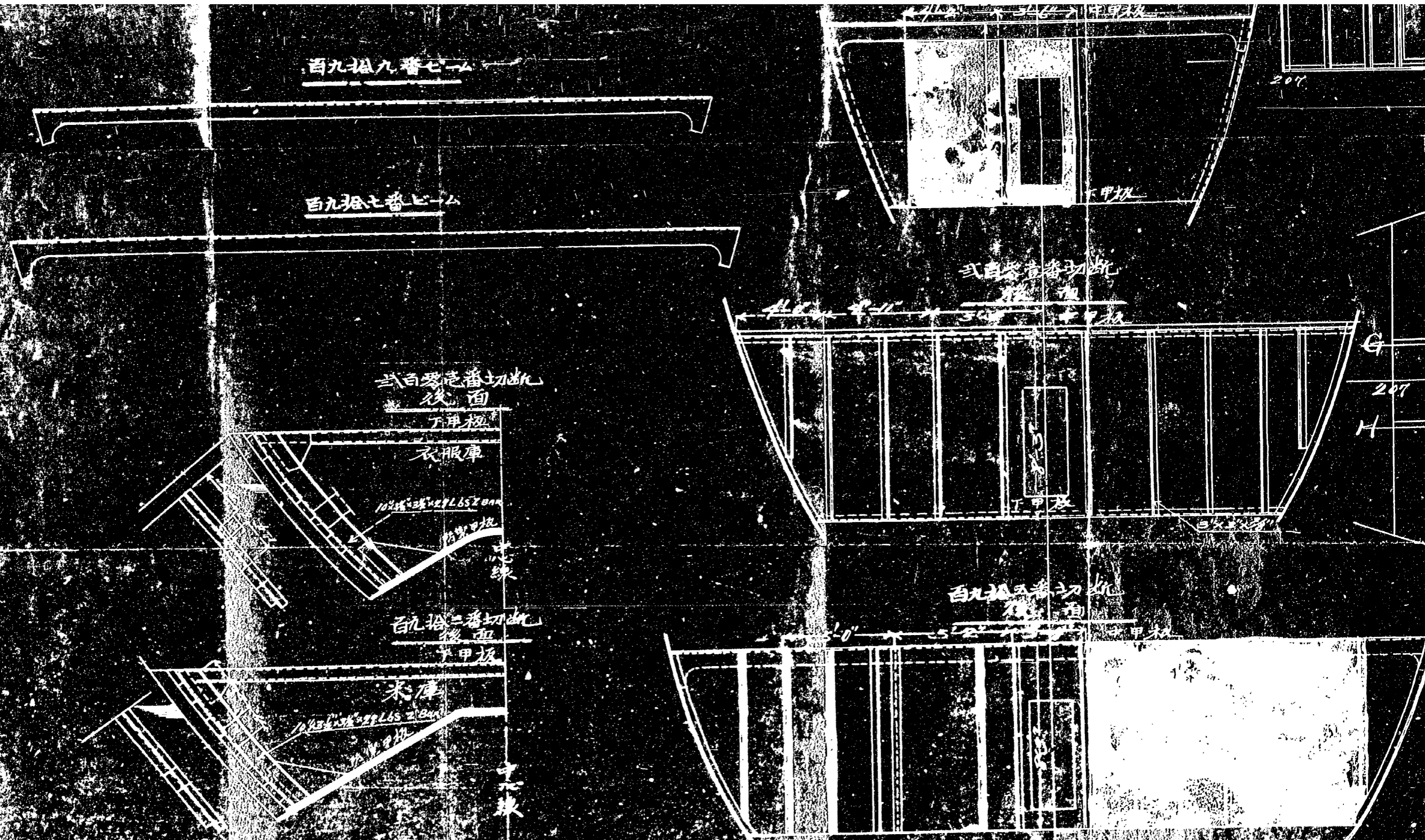

百九拾九番七→ム

百九拾七番七→ム

式百零九番切斷  
後面

下甲板

衣服庫

1038×254×L6520mm

百九拾二番切斷  
後面

下甲板

米庫

1436×254×L6520mm

式百零九番切斷  
後面

百九拾二番切斷  
後面



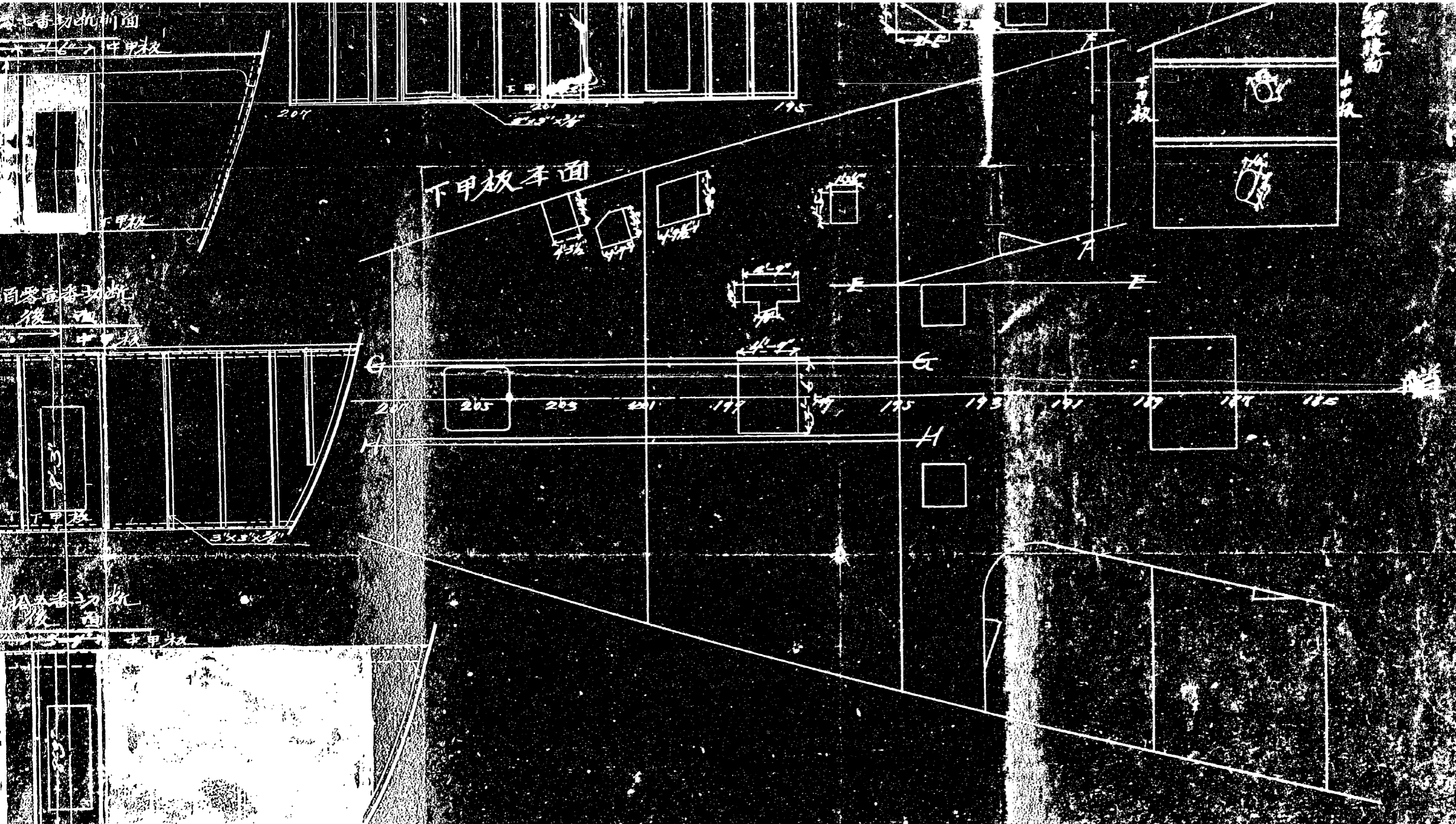

久世  
 後  
 後  
 後

乙  
2

B

工

約  
略  
録

軍艦清問破損部修理箇所見取書

②

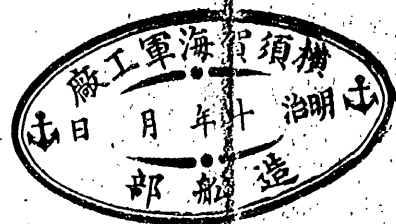

# 分割撮影ターゲット

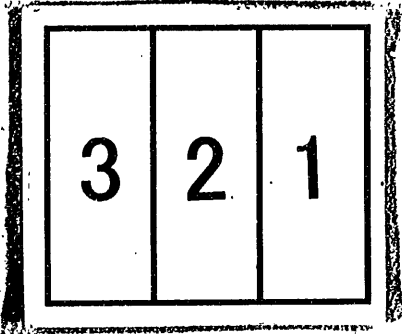
分割した  部分の  撮影順序	
分割撮影 した理由	A 3 版 以 上 の た め
上記のとおり分割撮影した事を証明する。	

# 軍艦春日彈痕破損箇所圖

縮尺百分之七

上甲板平面

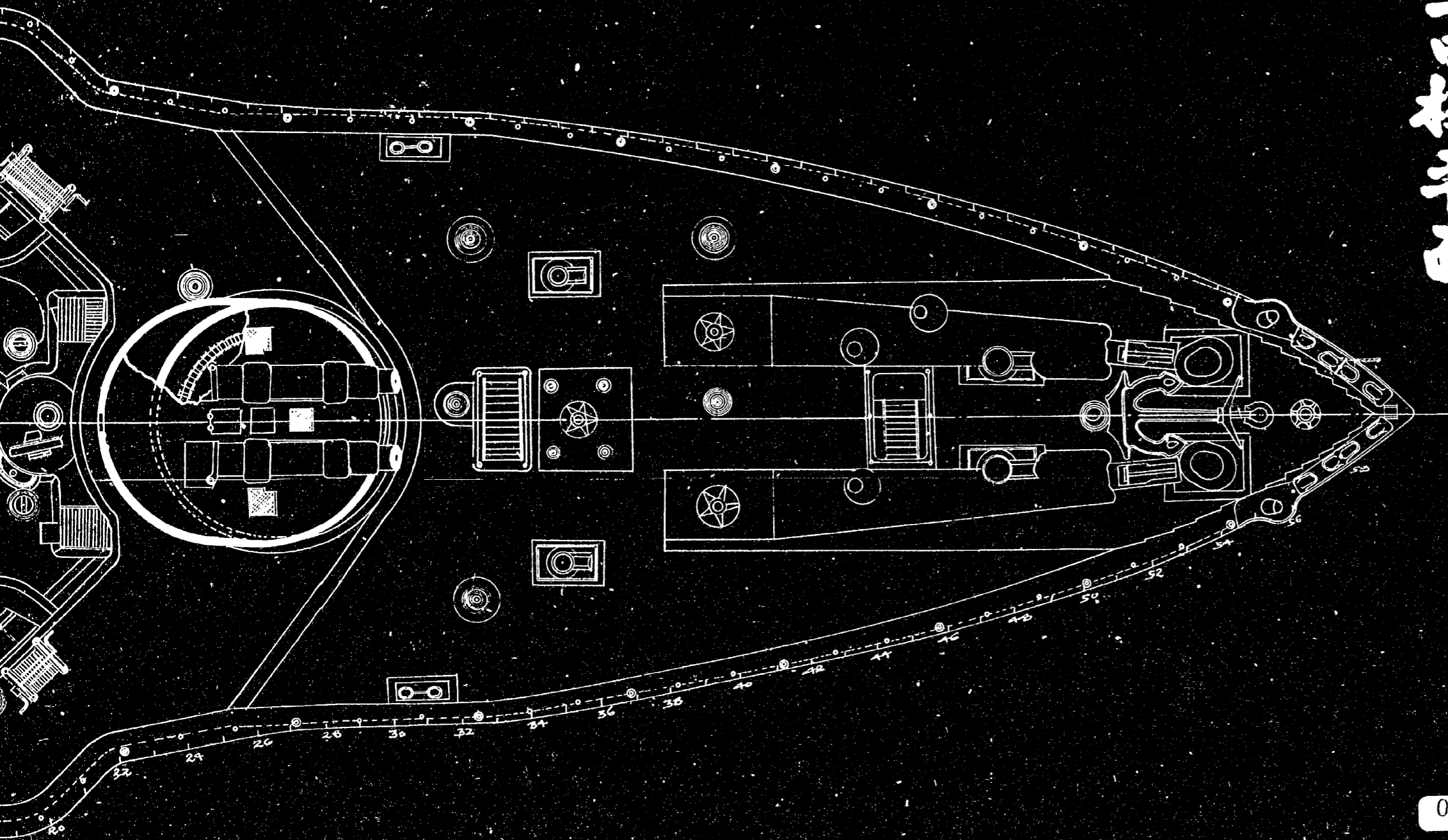

0777 0776 0775

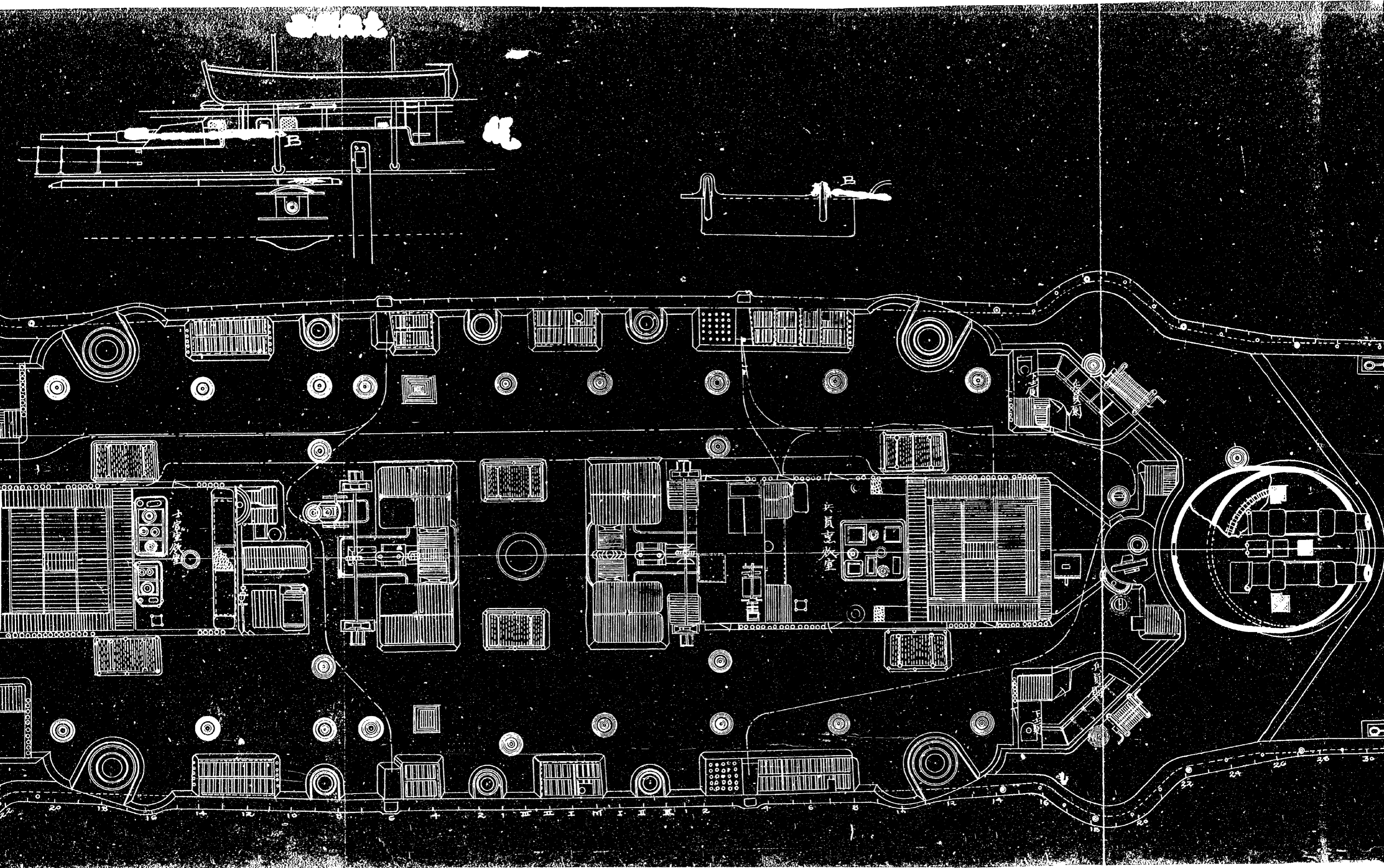

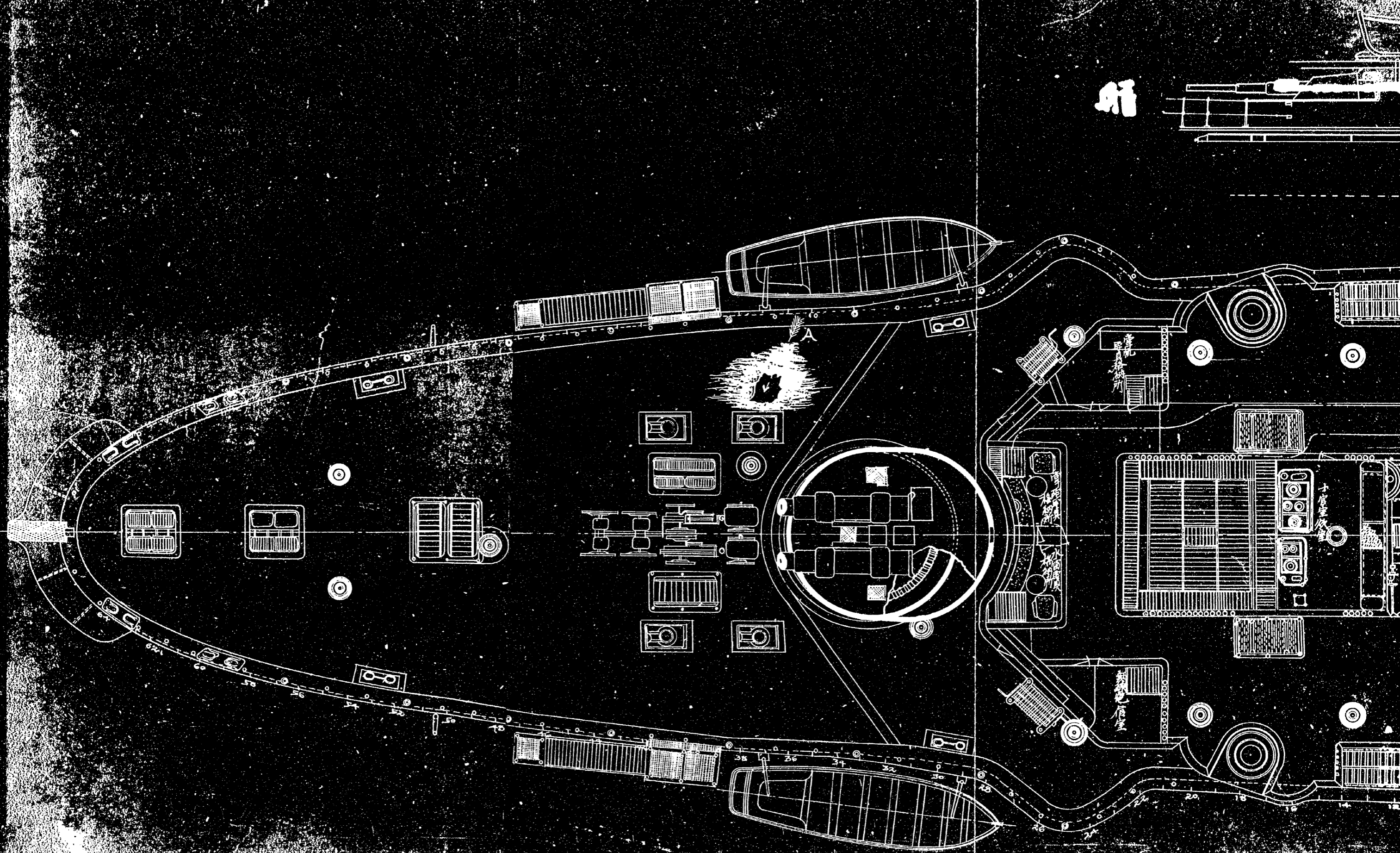

五七〇

軍艦春日彈痕及損箇所圖

第壹圖

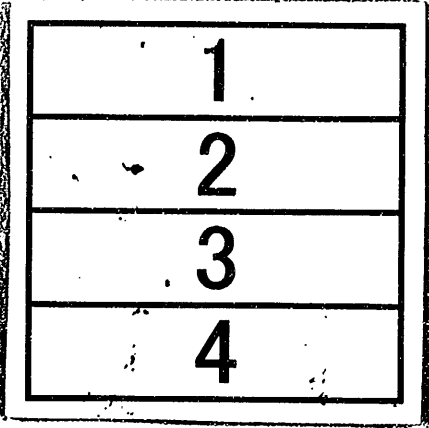

# 分割撮影ターゲット

分割した 部分の 撮影順序	
分割撮影 した理由	A 3 版 以 上 の た め
上記のとおり分割撮影した事を証明する。	



軍艦春日彈痕破損箇所圖

中甲板平面

縮尺百分之七

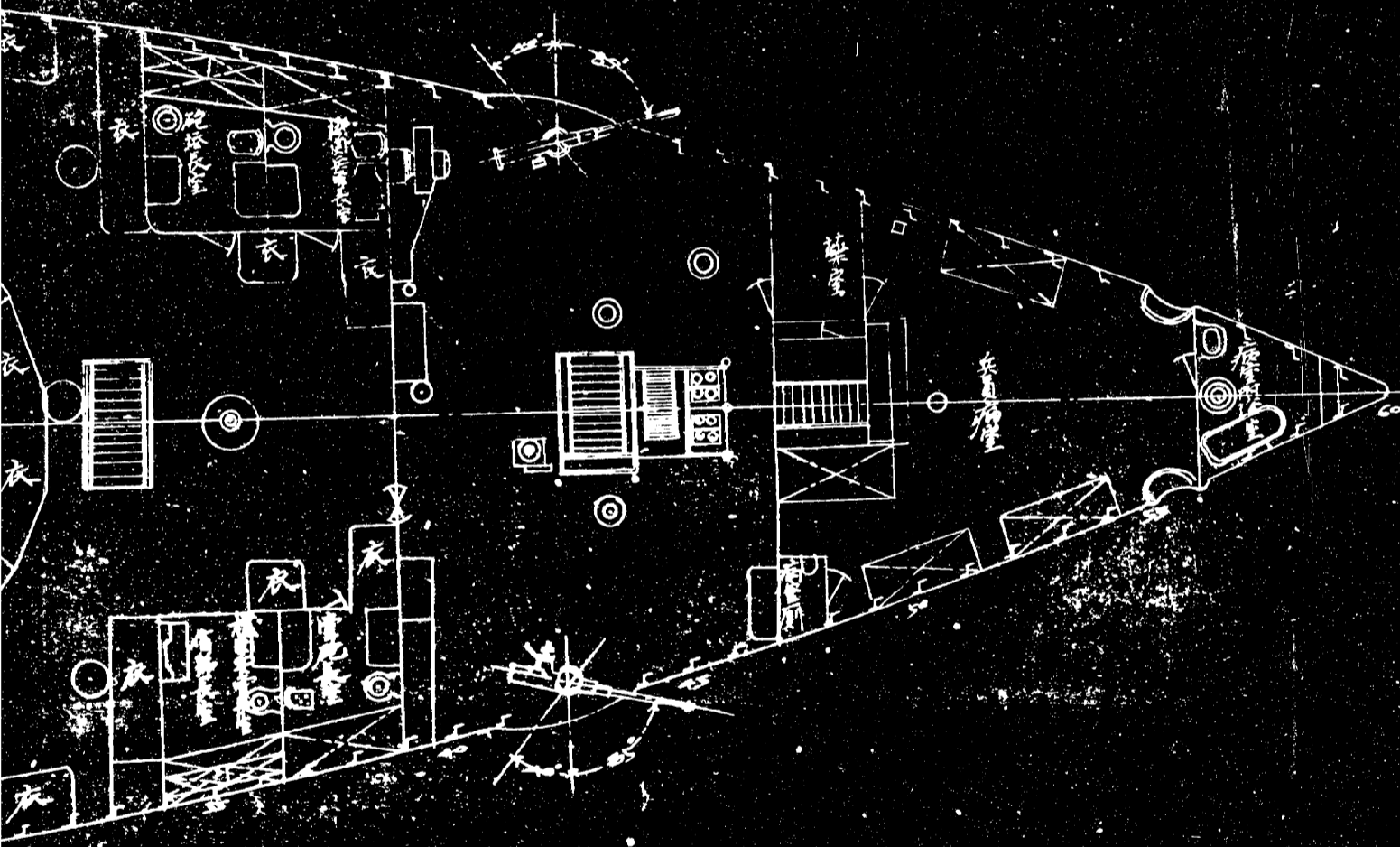

- 0779
- 0780
- 0781
- 0782

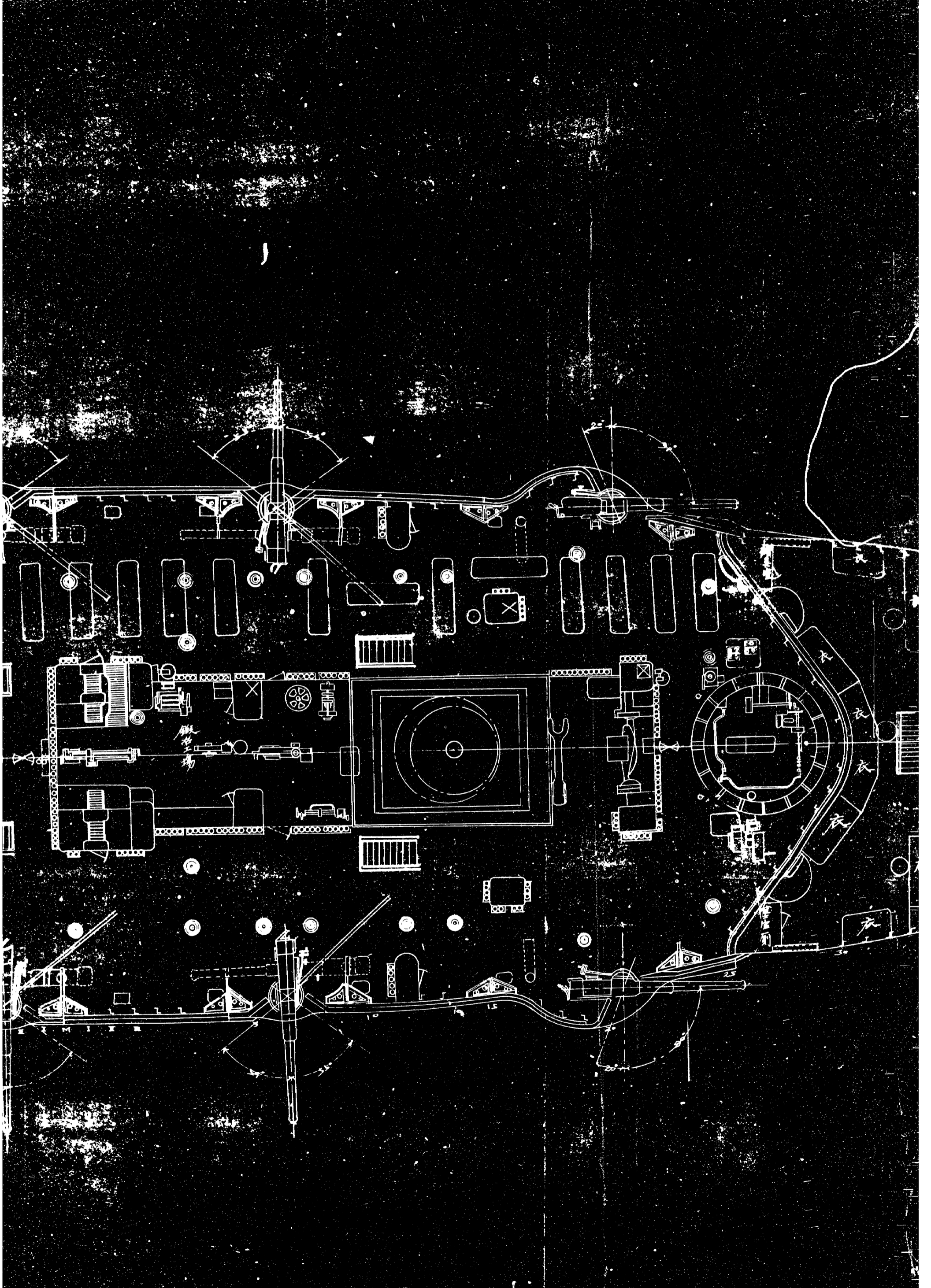

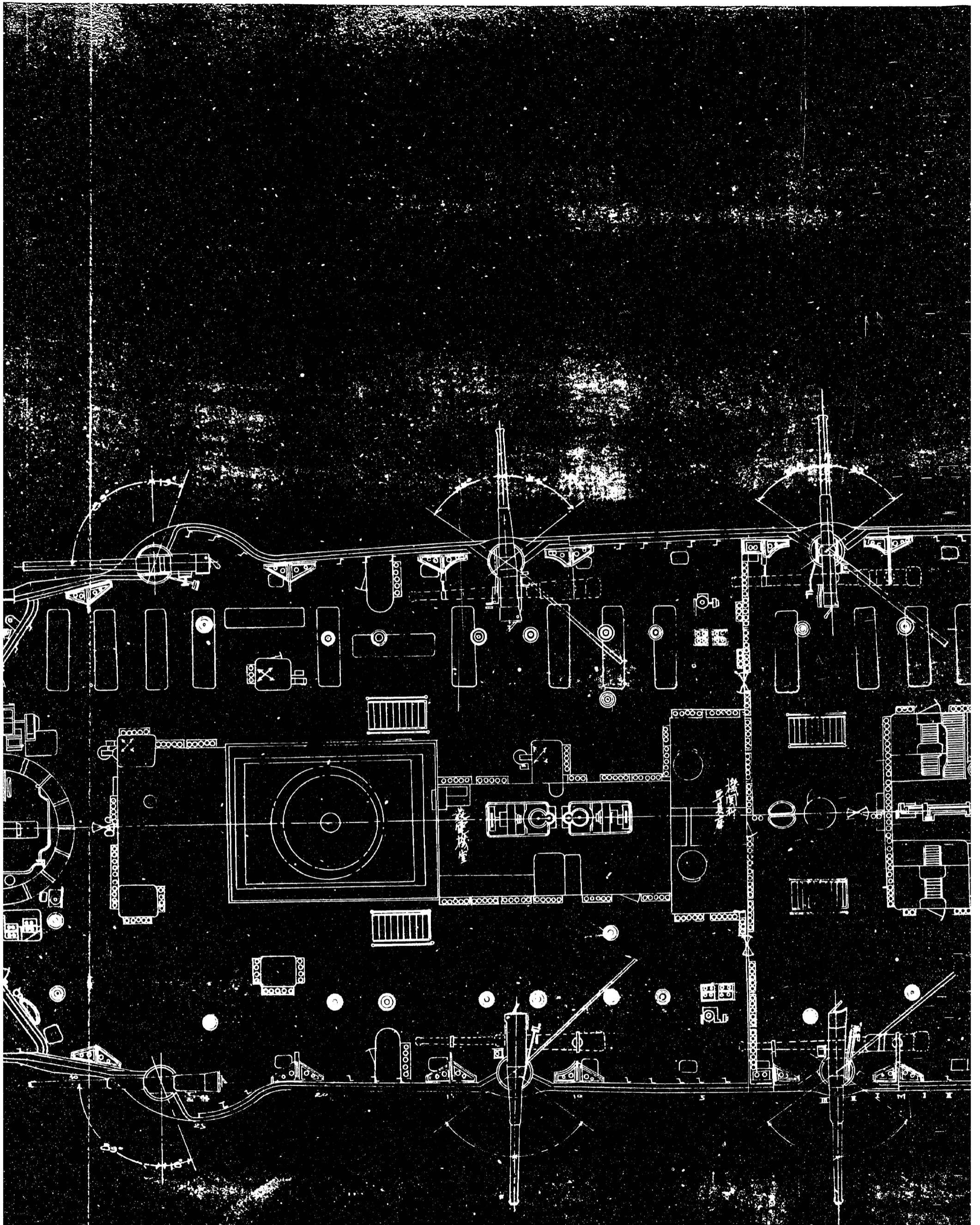



2

石橋

軍艦春日彈痕破損箇所圖

等真圖

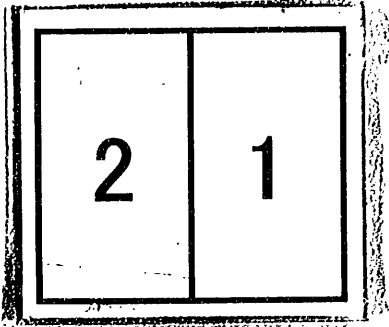

# 分割撮影ターゲット

分割した 部分の 撮影順序	
分割撮影 した理由	A 3 版 以 上 の た め
上記のとおり分割撮影した事を証明する。	

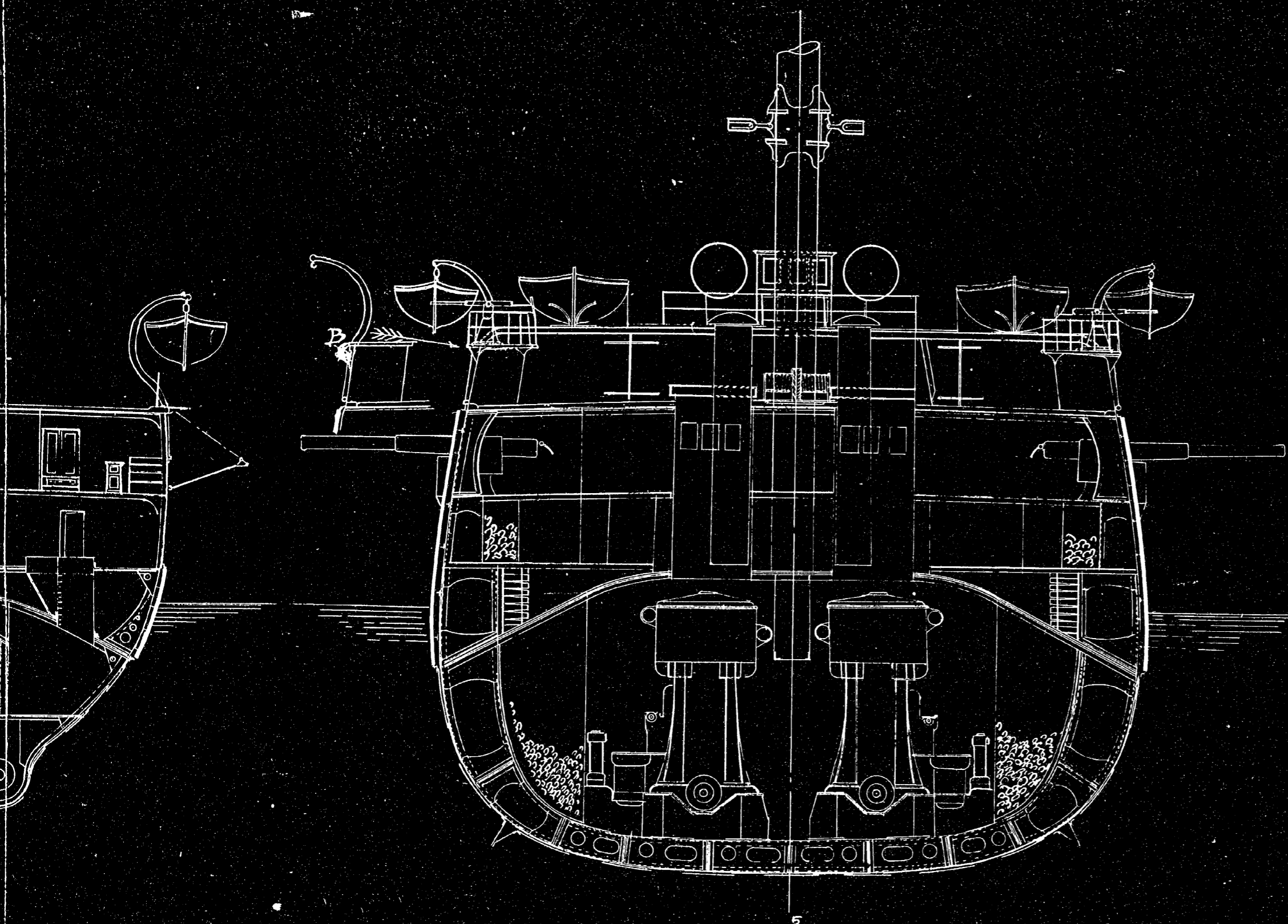

軍艦春日  
彈痕破損箇所  
縮尺百分之七

0785 0784

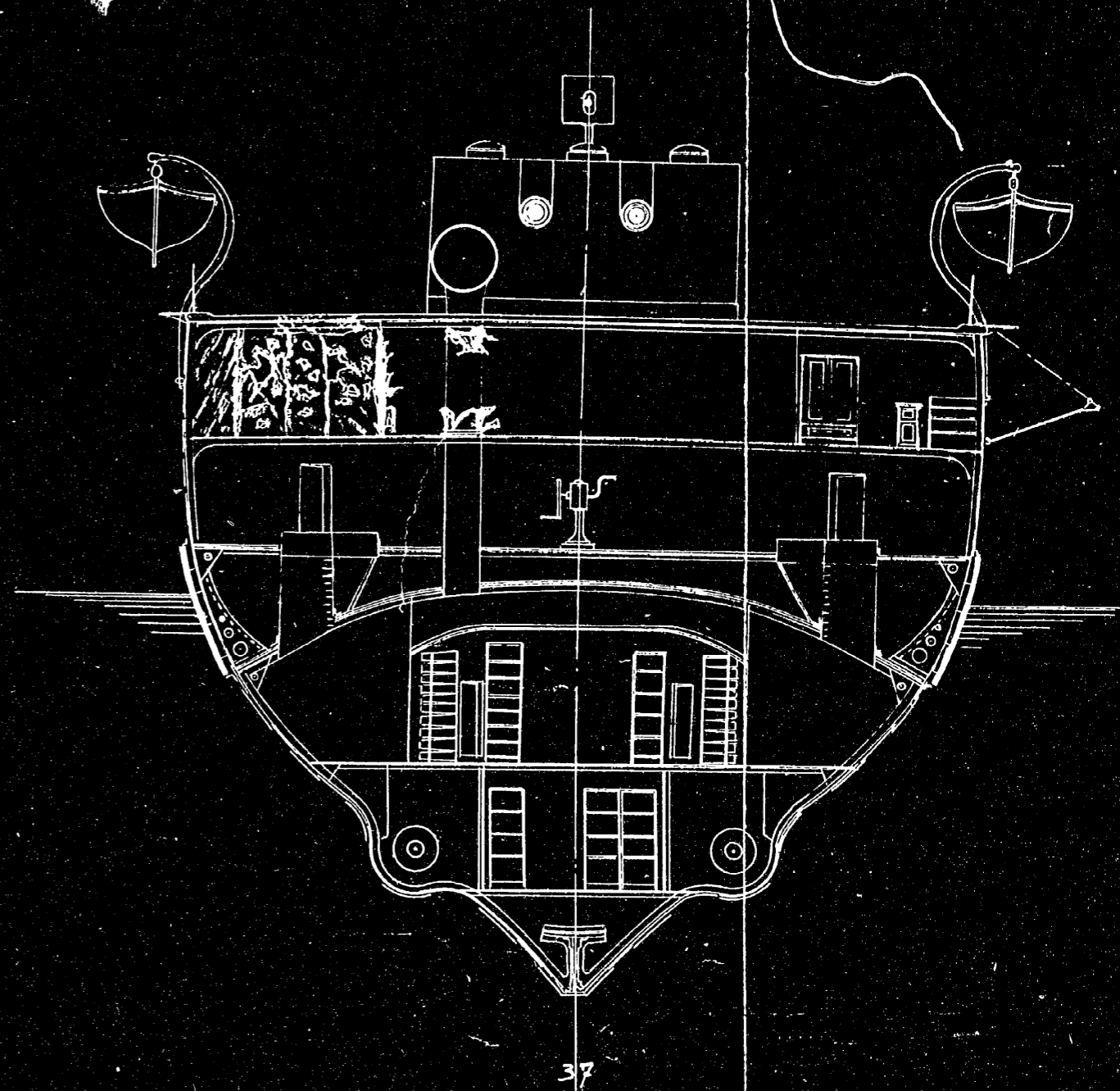
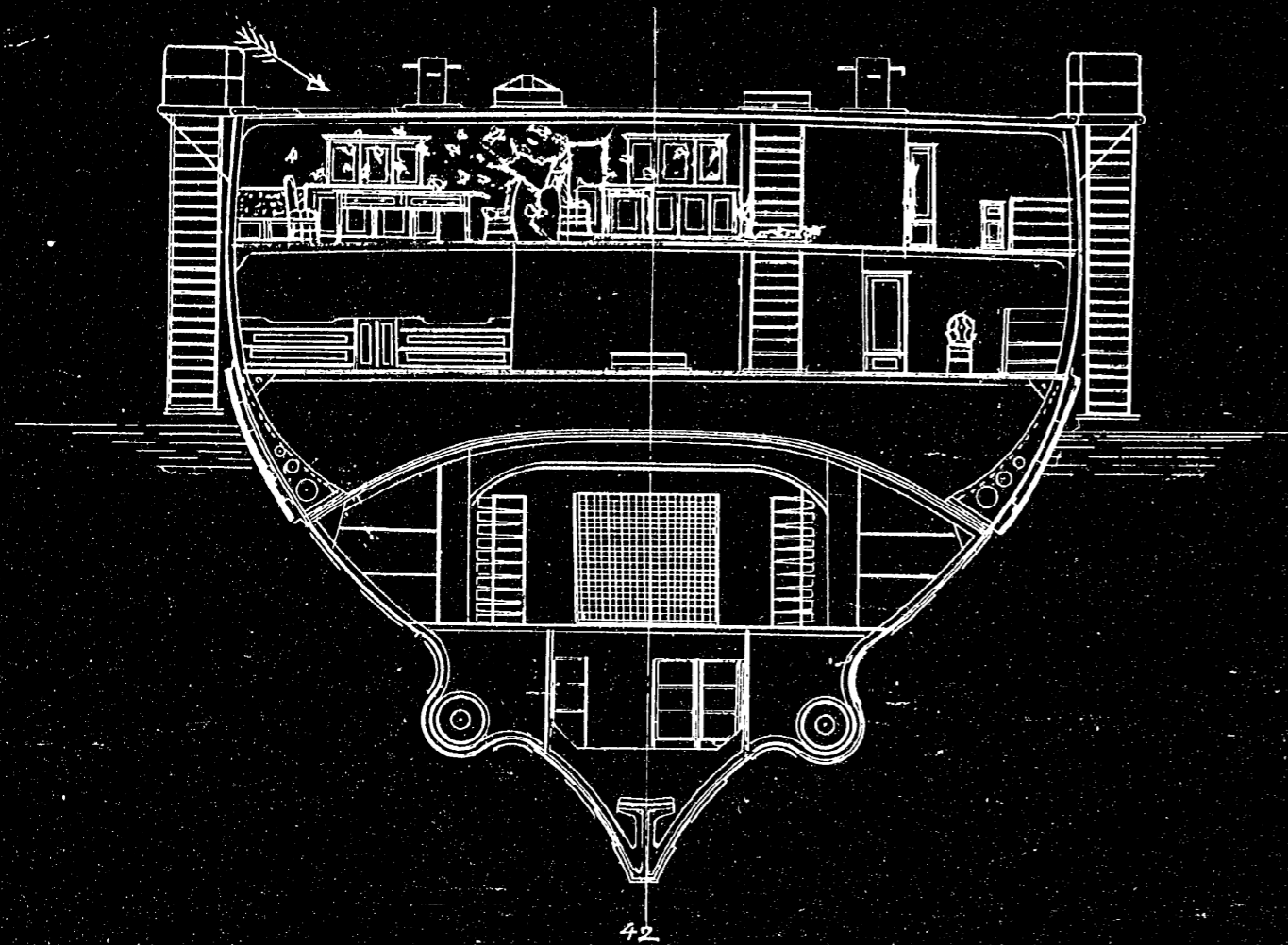



軍艦春日彈痕破損箇所圖

石橋 1/12

第叁圖

五ノ十  
五ノ十  
五ノ十  
五ノ十

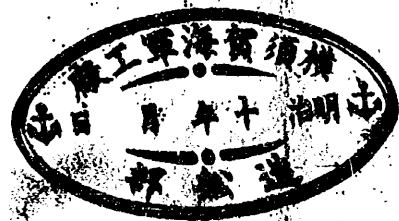

# 分割撮影ターゲット

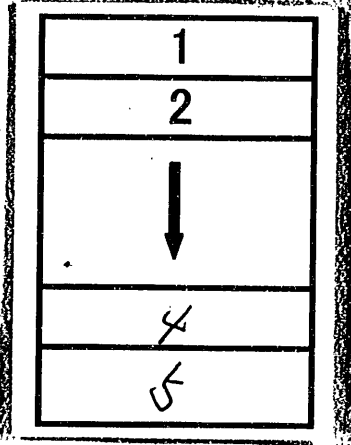
分割した 部分の 撮影順序	
分割撮影 した理由	A 3 版 以 上 の た め
上記のとおり分割撮影した事を証明する。	

# 軍艦日進彈痕破損箇所番

天度八分三厘時以テ壹呎トス

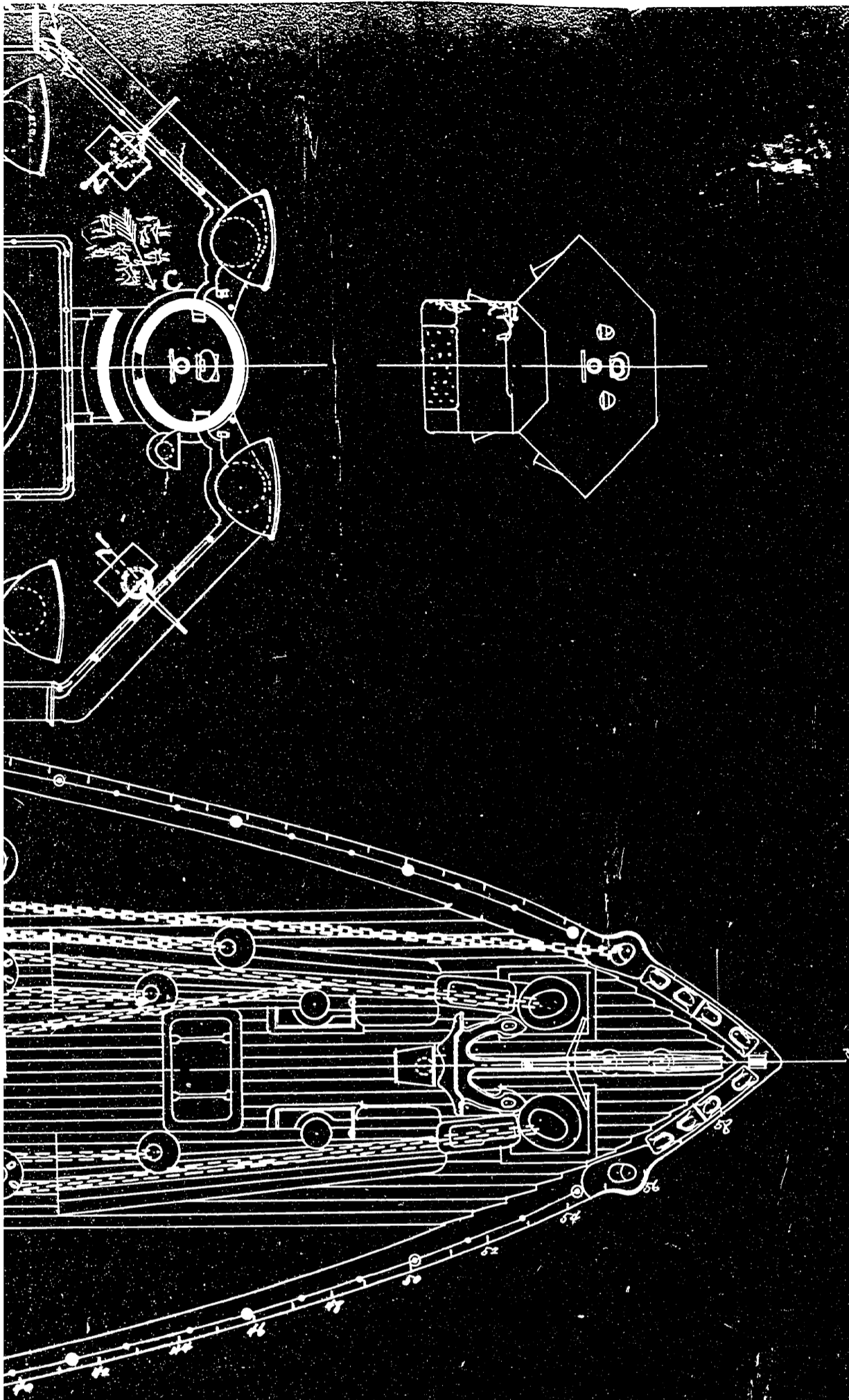

0701 0702 0703 0705 0707

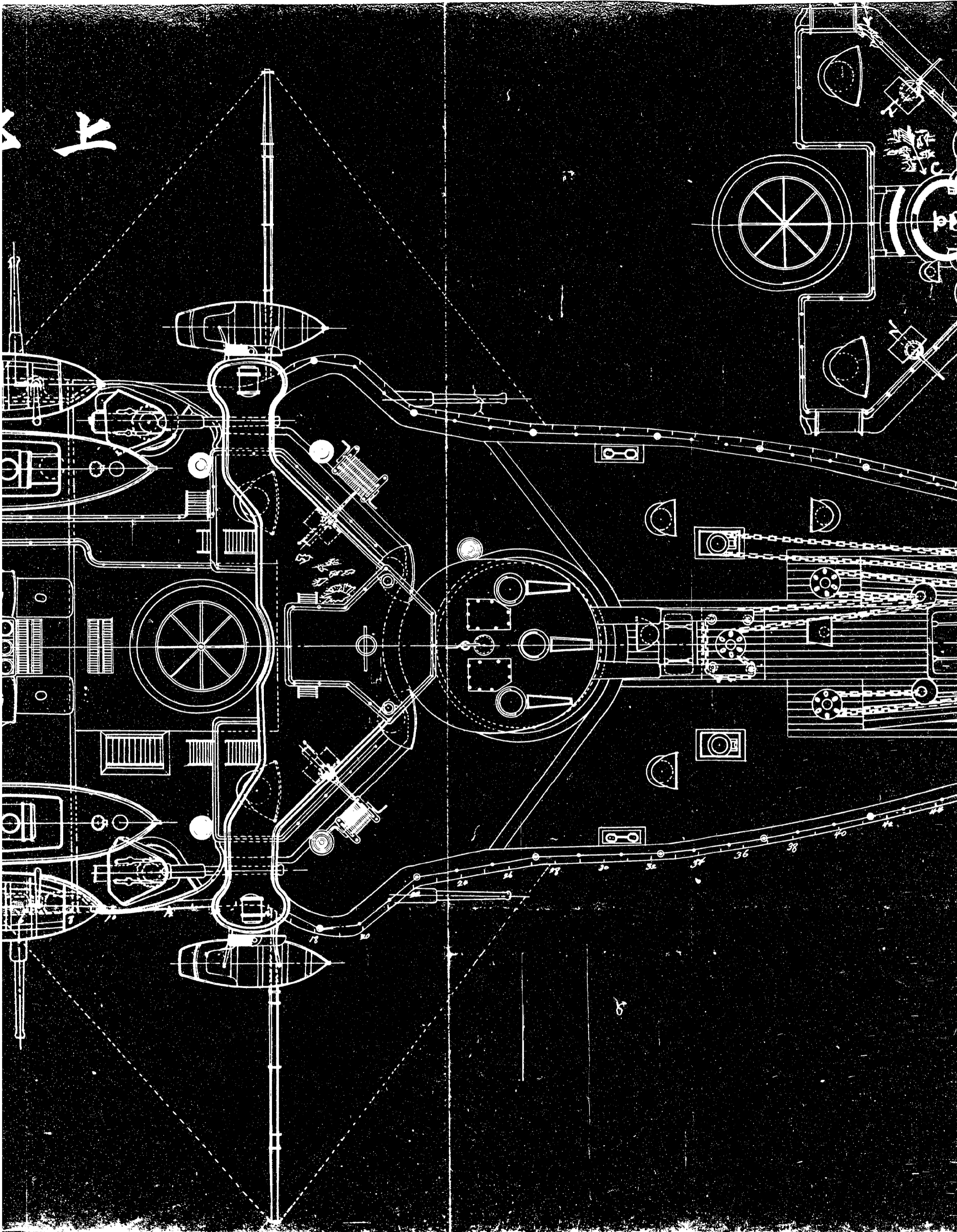

上



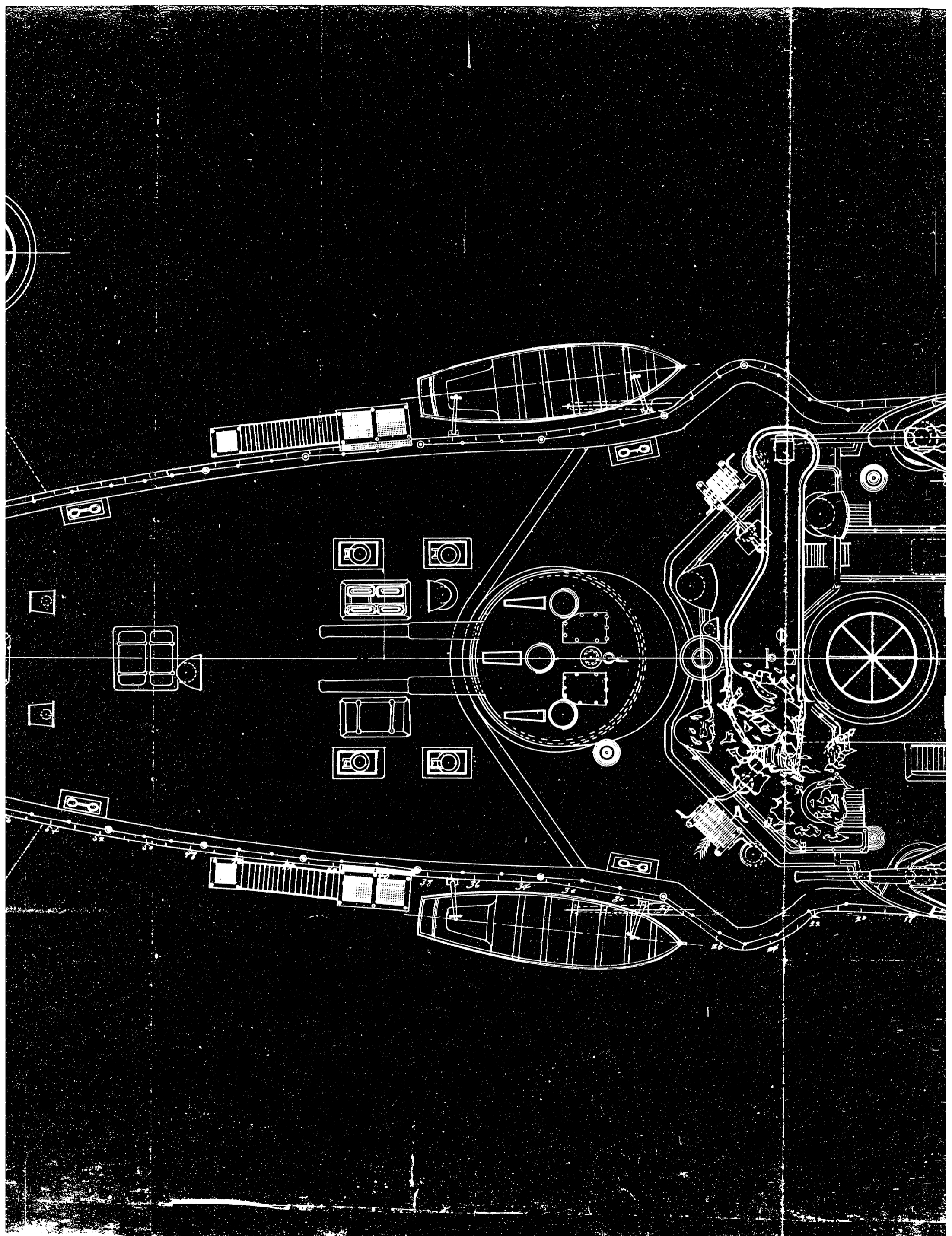

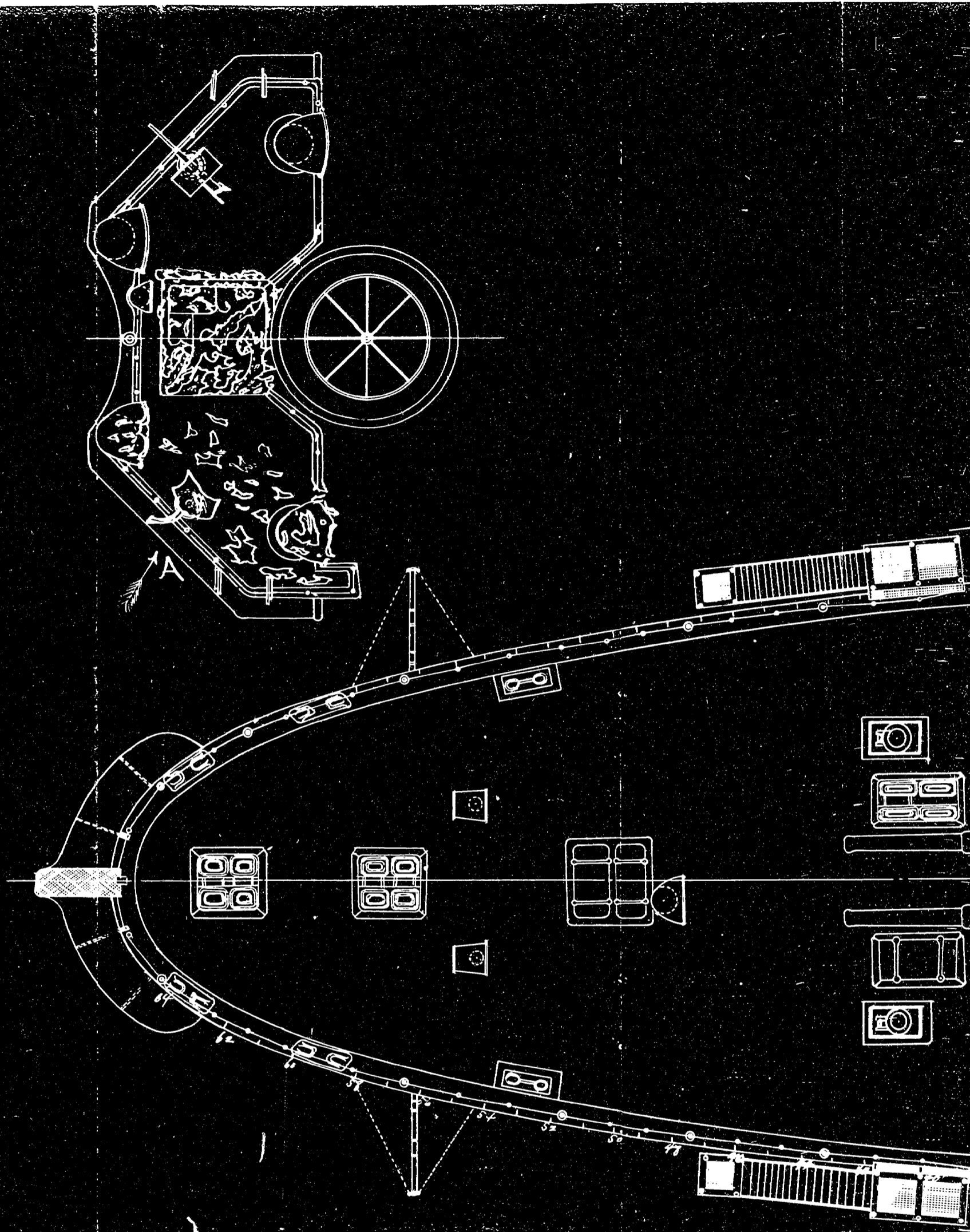

其海

3

軍艦日進彈痕破損箇所圖

乙  
1  
2

13  
13/3



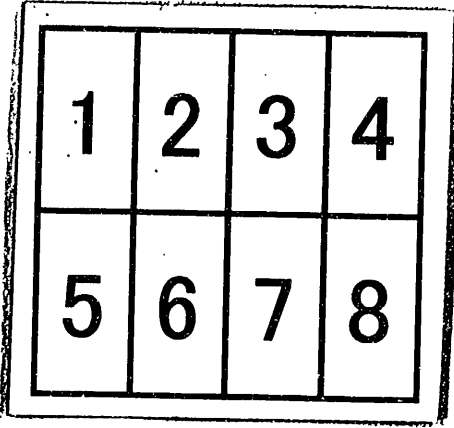

# 分割撮影ターゲット

分割した  部分の  撮影順序	
分割撮影 した理由	A 3 版 以 上 の た め
上記のとおり分割撮影した事を証明する。	

0703

0704

0705

0706

0707

0708

0709

0710

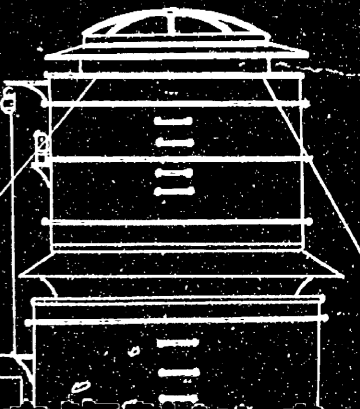

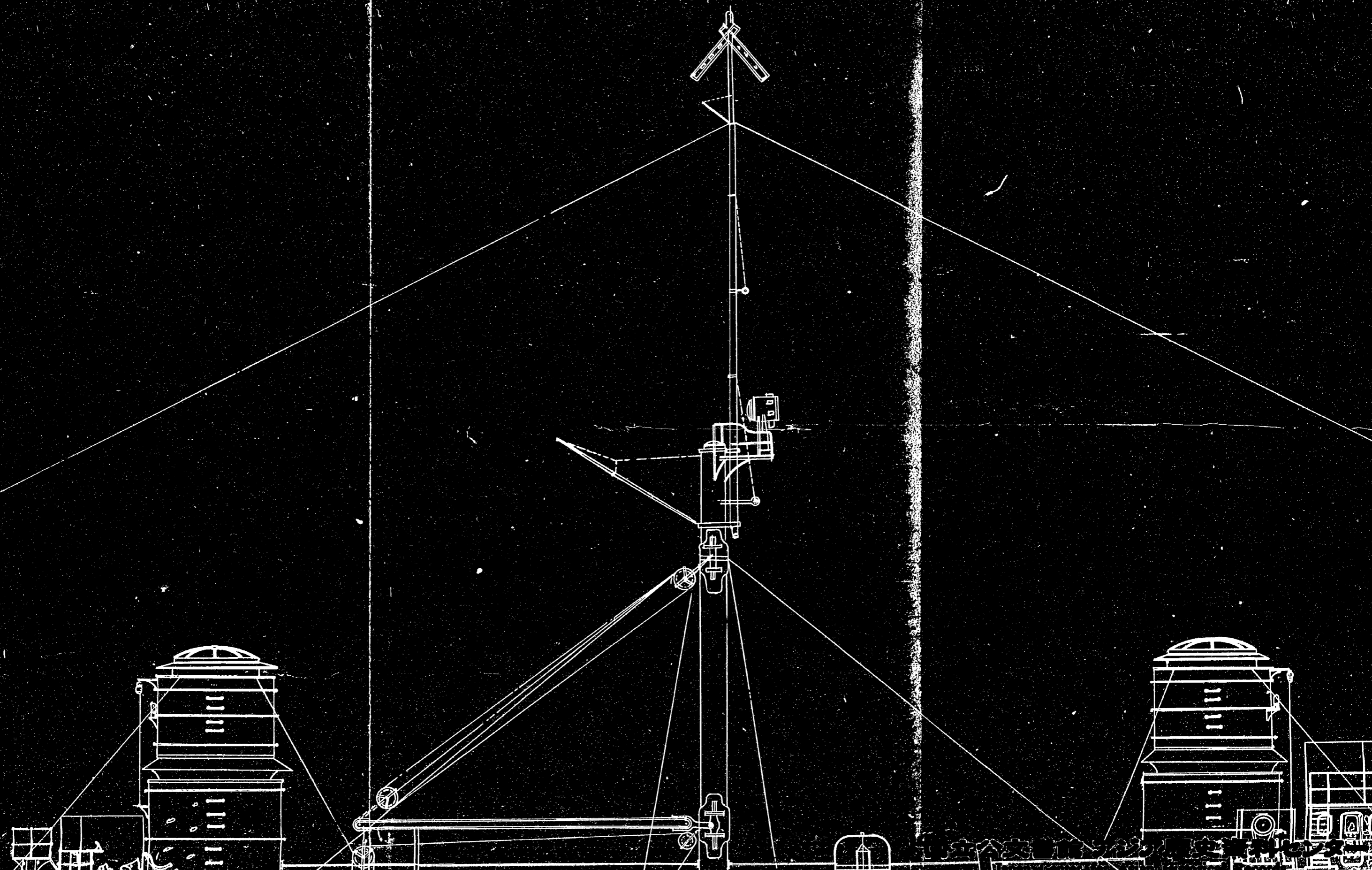

左 舷

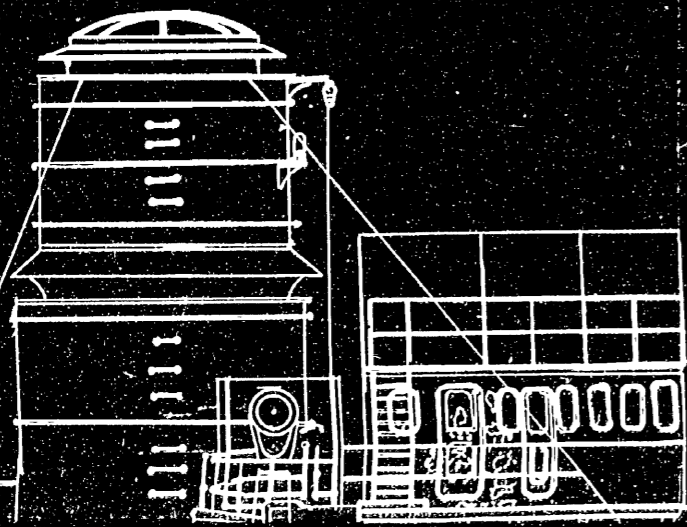

軍艦日進彈痕破損簿

右

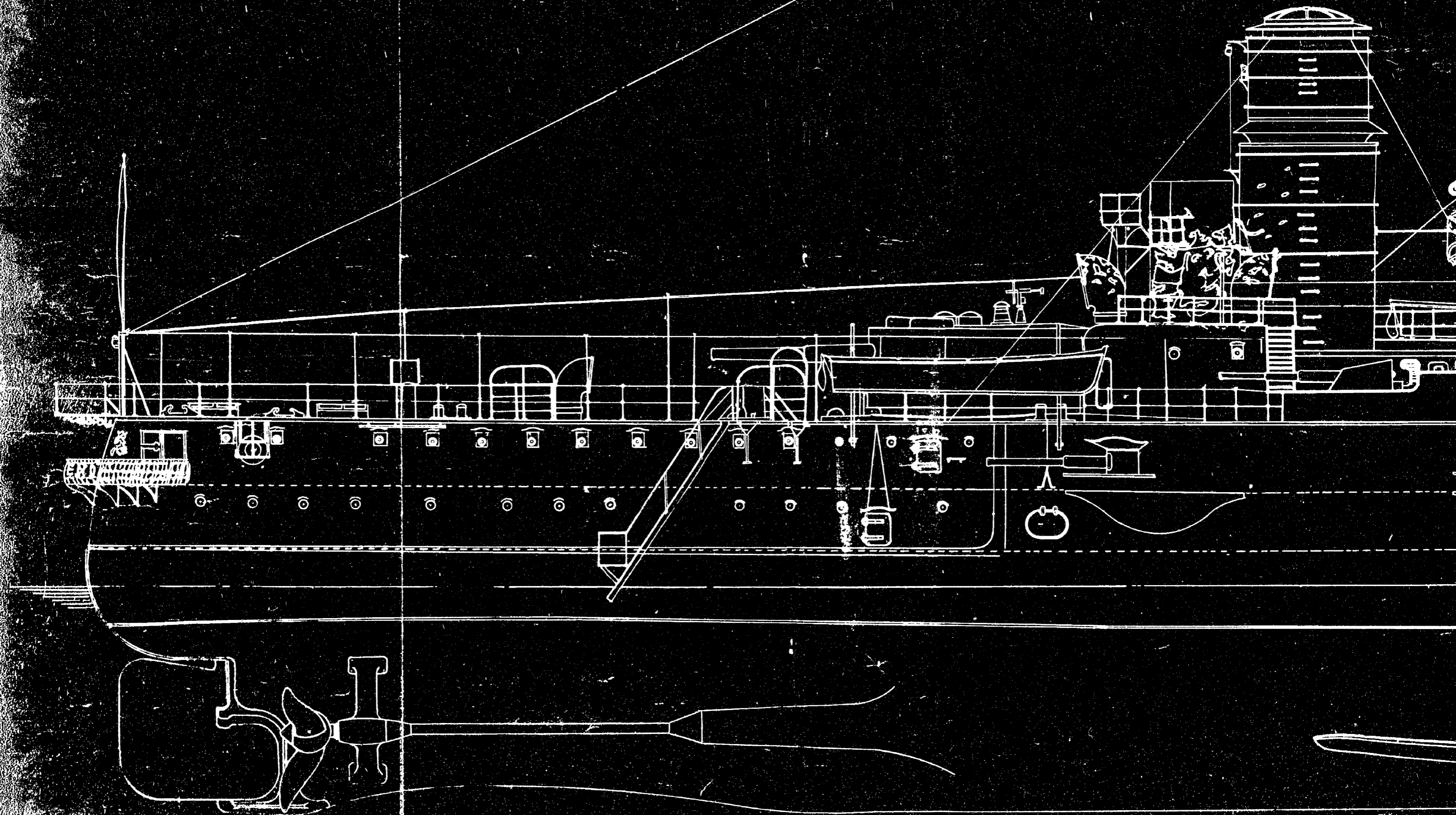

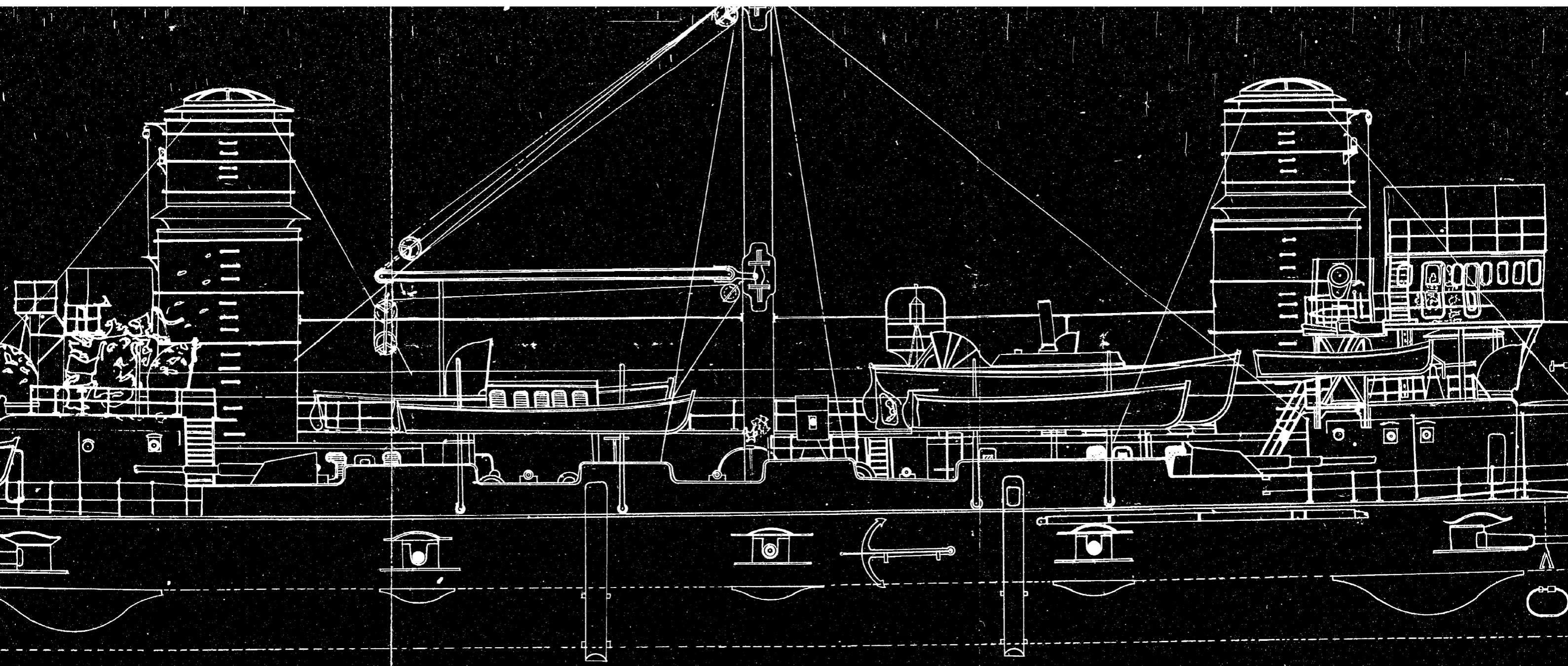

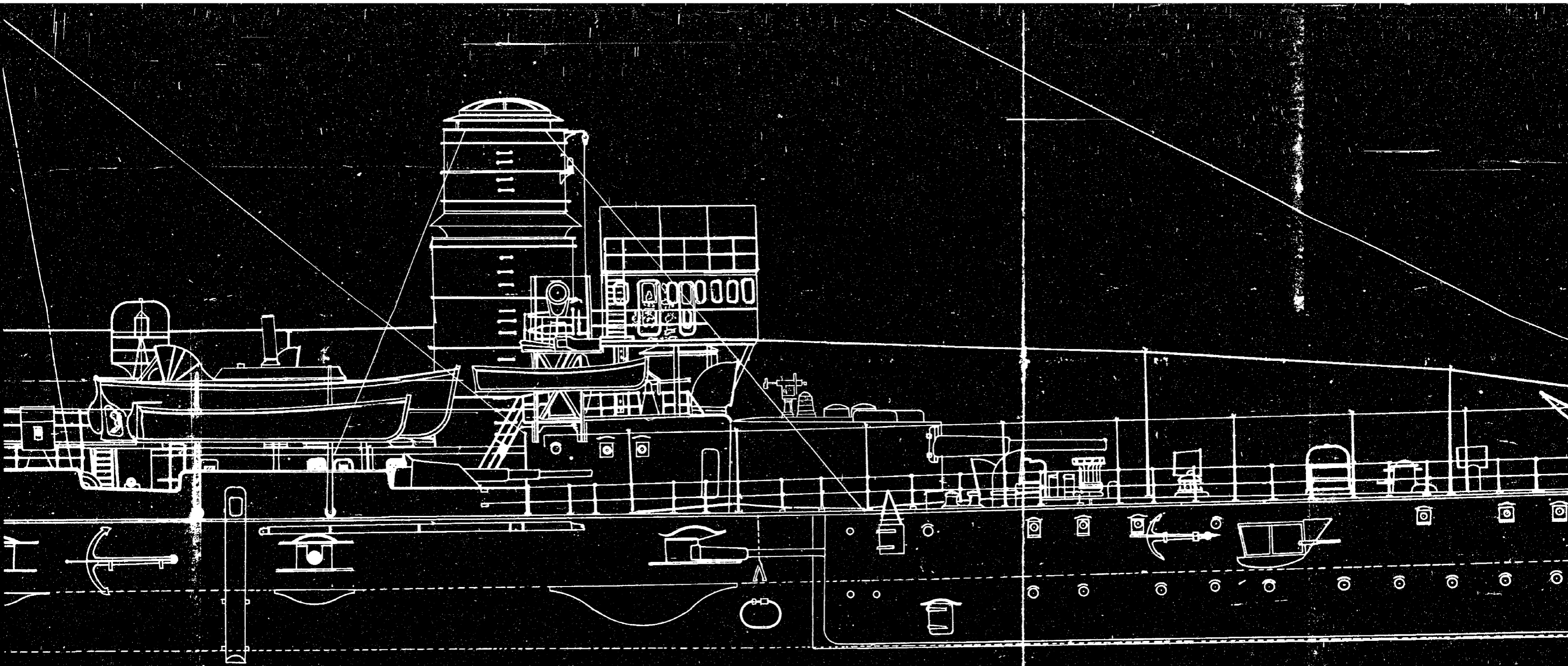



狼破損箇所番

尺度八分之二壹吋以テ壹呎トス

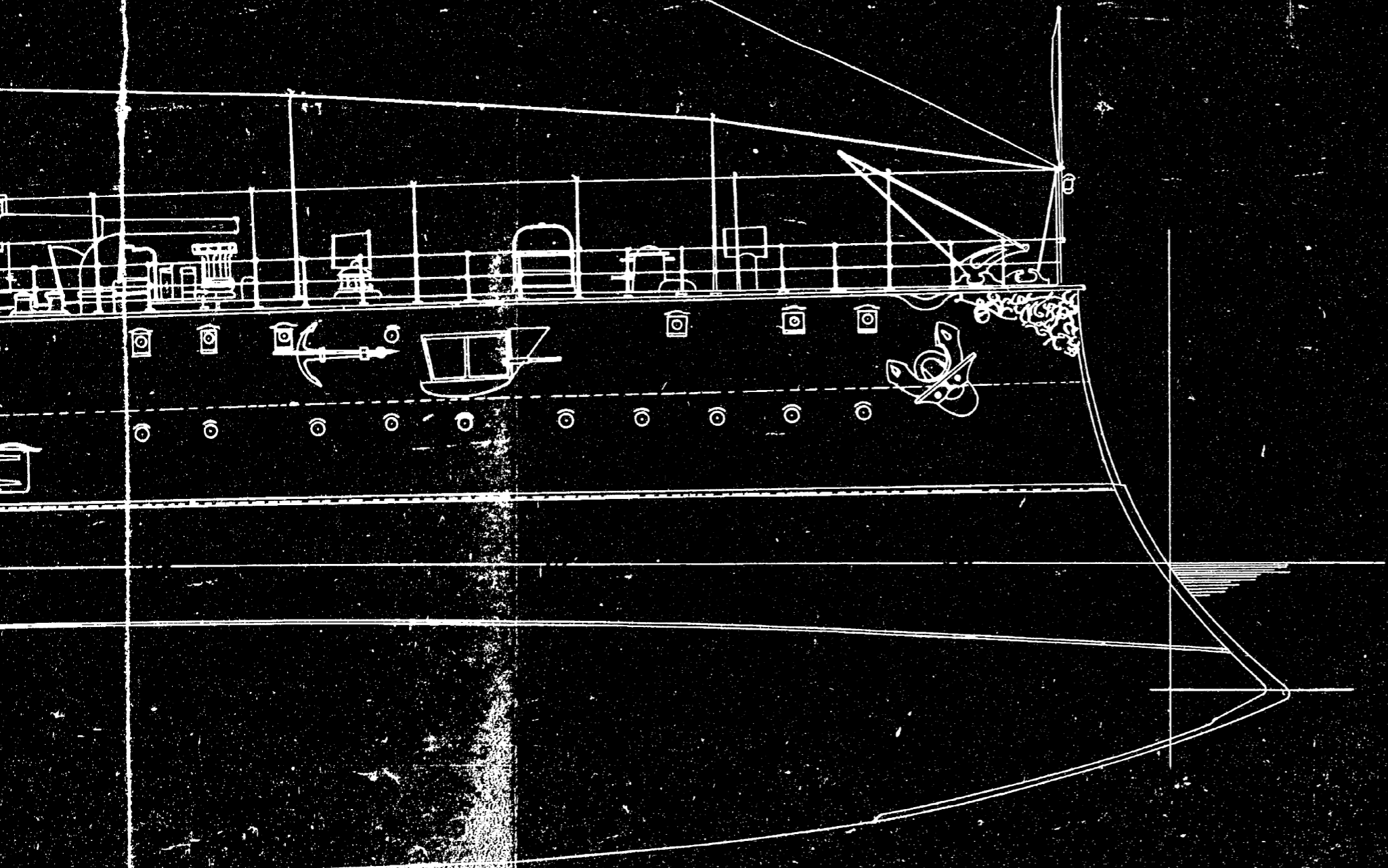

軍艦日進彈痕破損箇所首

※ 封筒

乙  
1  
2

①  
18/3

