

# 分割撮影ターゲット

|                     |   |   |   |   |   |   |   |   |   |   |
|---------------------|---|---|---|---|---|---|---|---|---|---|
| 分割した<br>部分の<br>撮影順序 | <table border="1" data-bbox="655 618 1118 1003"><tr><td>1</td><td>2</td><td>3</td></tr><tr><td>4</td><td>5</td><td>6</td></tr><tr><td>7</td><td>8</td><td>9</td></tr></table> | 1 | 2 | 3 | 4 | 5 | 6 | 7 | 8 | 9 |
| 1                   | 2   | 3 |   |   |   |   |   |   |   |   |
| 4                   | 5   | 6 |   |   |   |   |   |   |   |   |
| 7                   | 8   | 9 |   |   |   |   |   |   |   |   |
| 分割撮影<br>した理由        | A 3 版 以 上 の た め   |   |   |   |   |   |   |   |   |   |
| 上記のとおり分割撮影した事を証明する。 |   |   |   |   |   |   |   |   |   |   |

0669  
0670  
0671

0672  
0673  
0674

0675  
0676  
0677

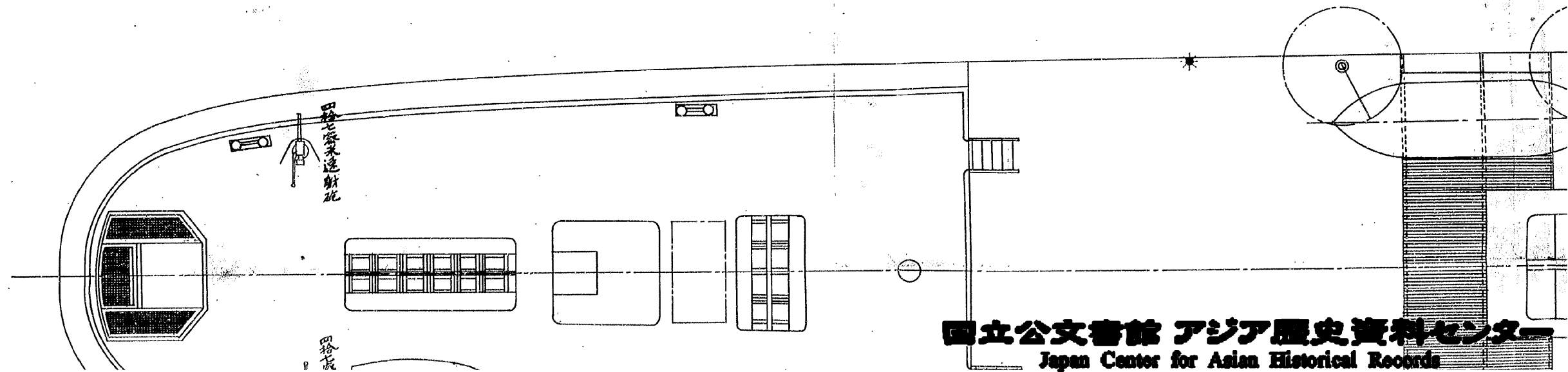
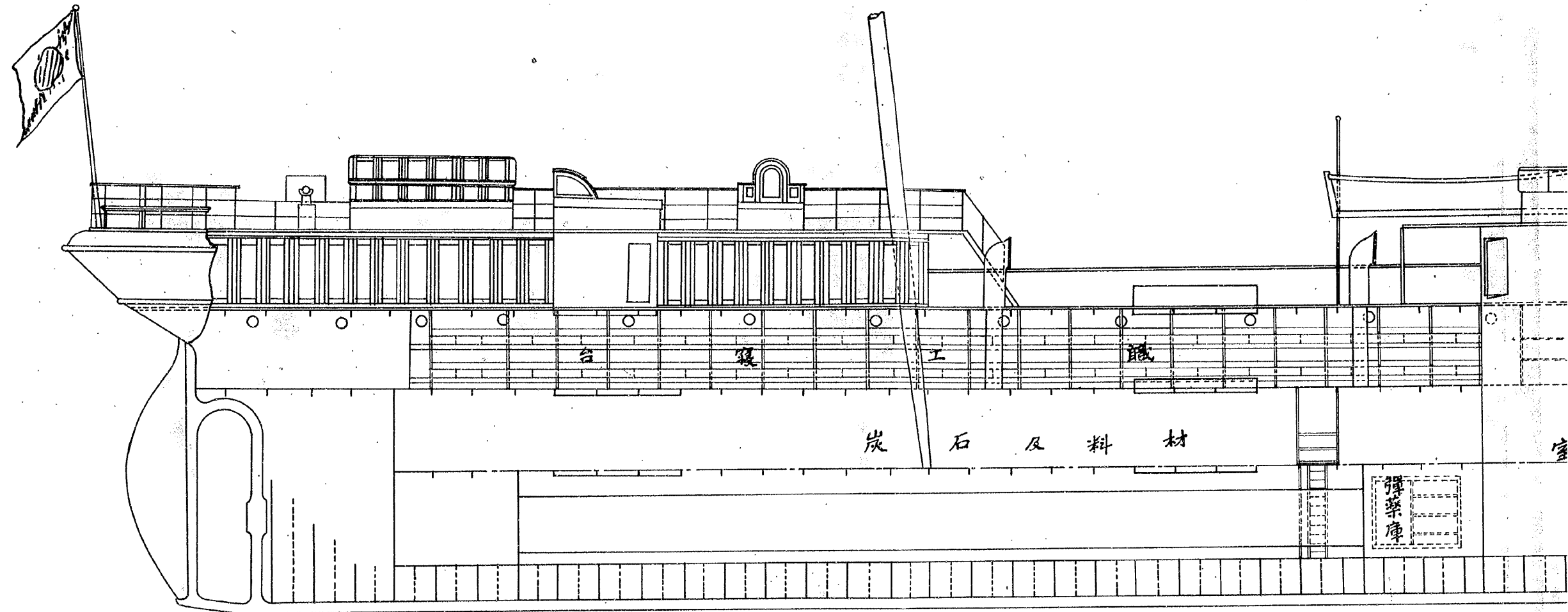

側面

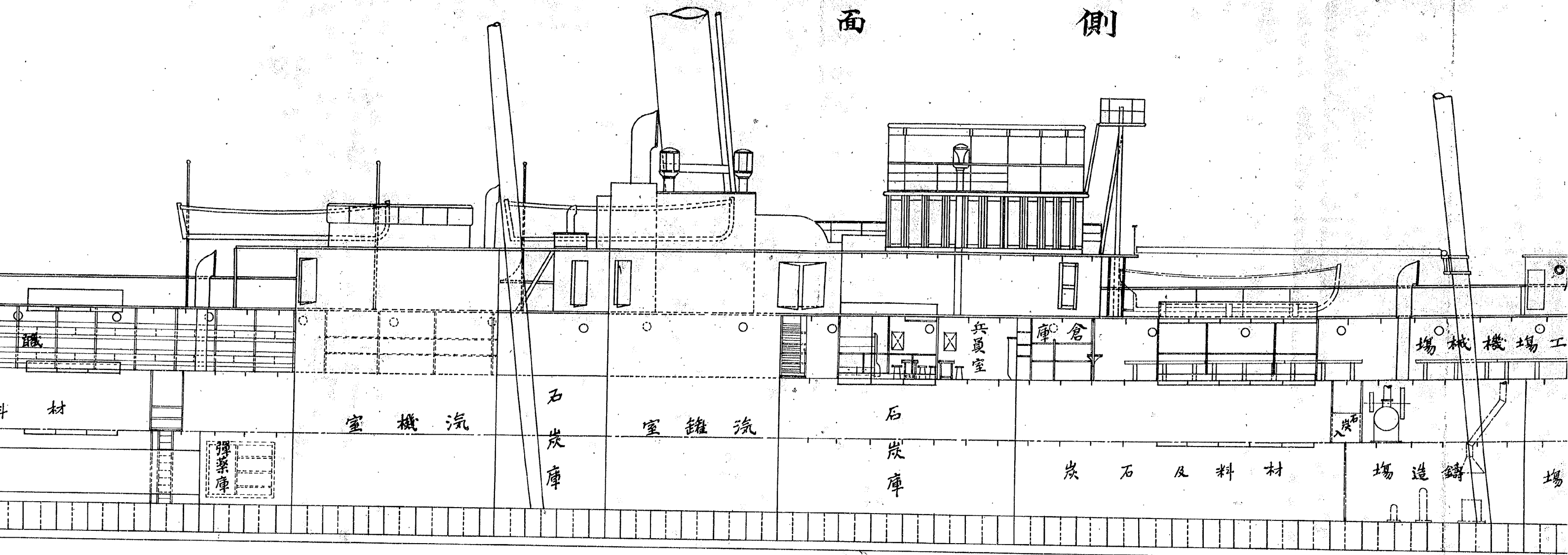

上部平面

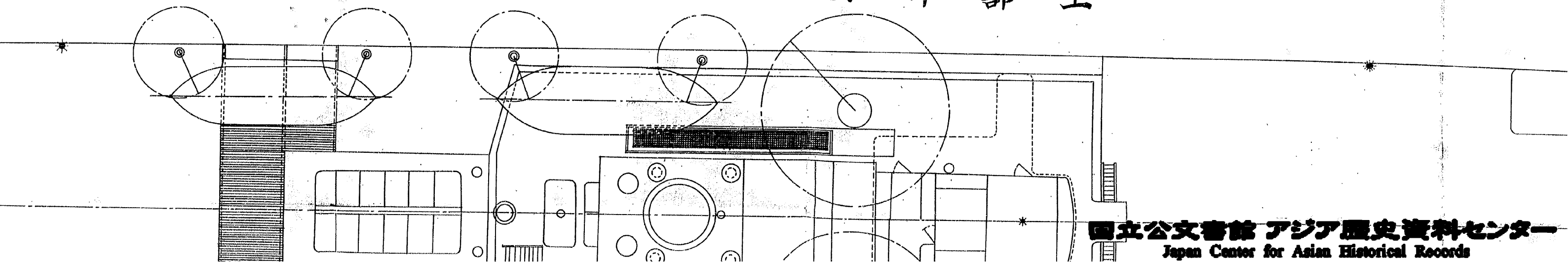

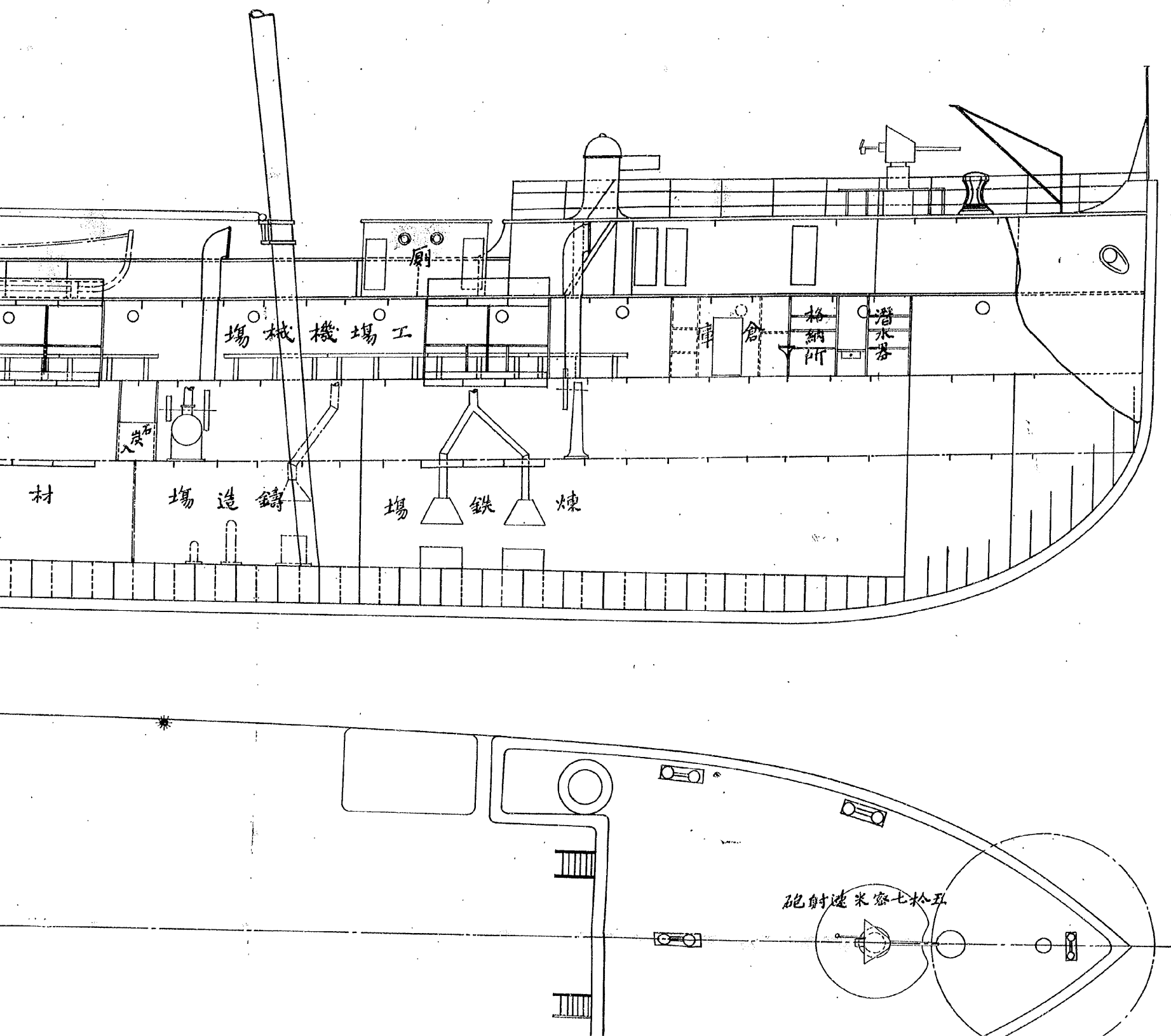

# 工 作 船 江 都 丸

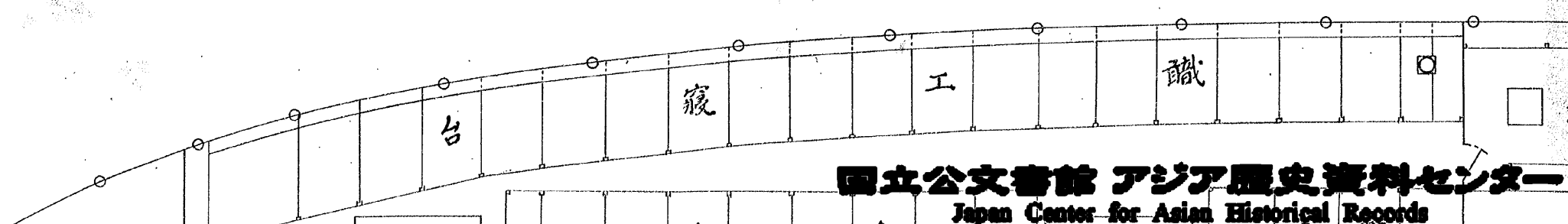
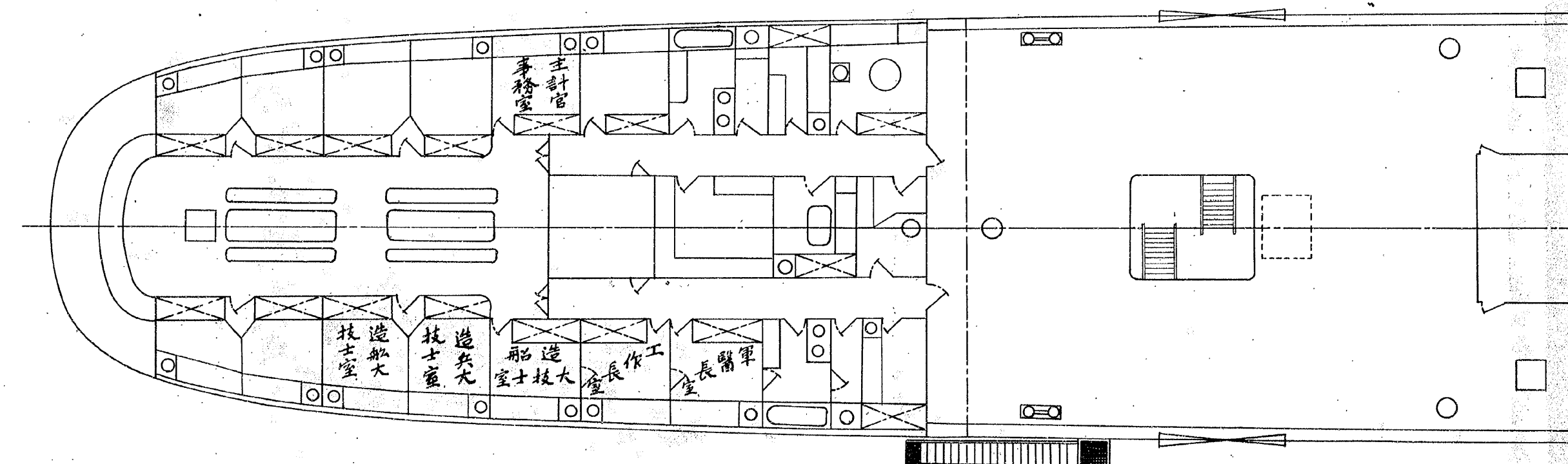
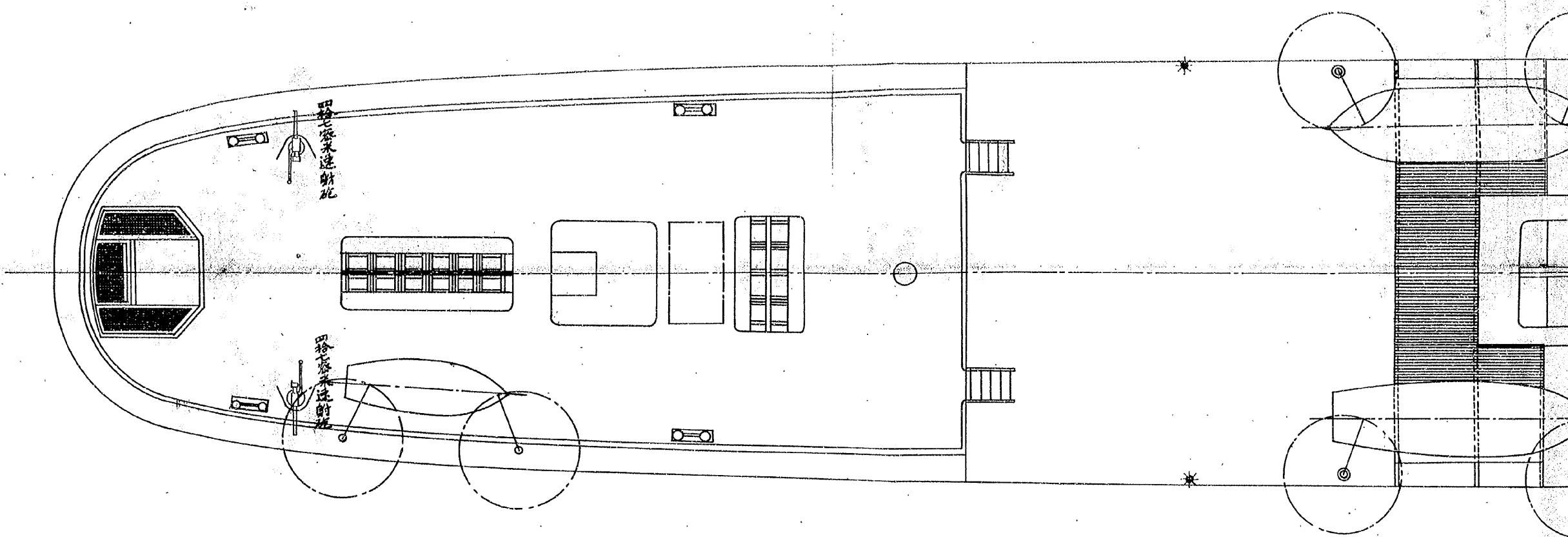

上 部 平 面

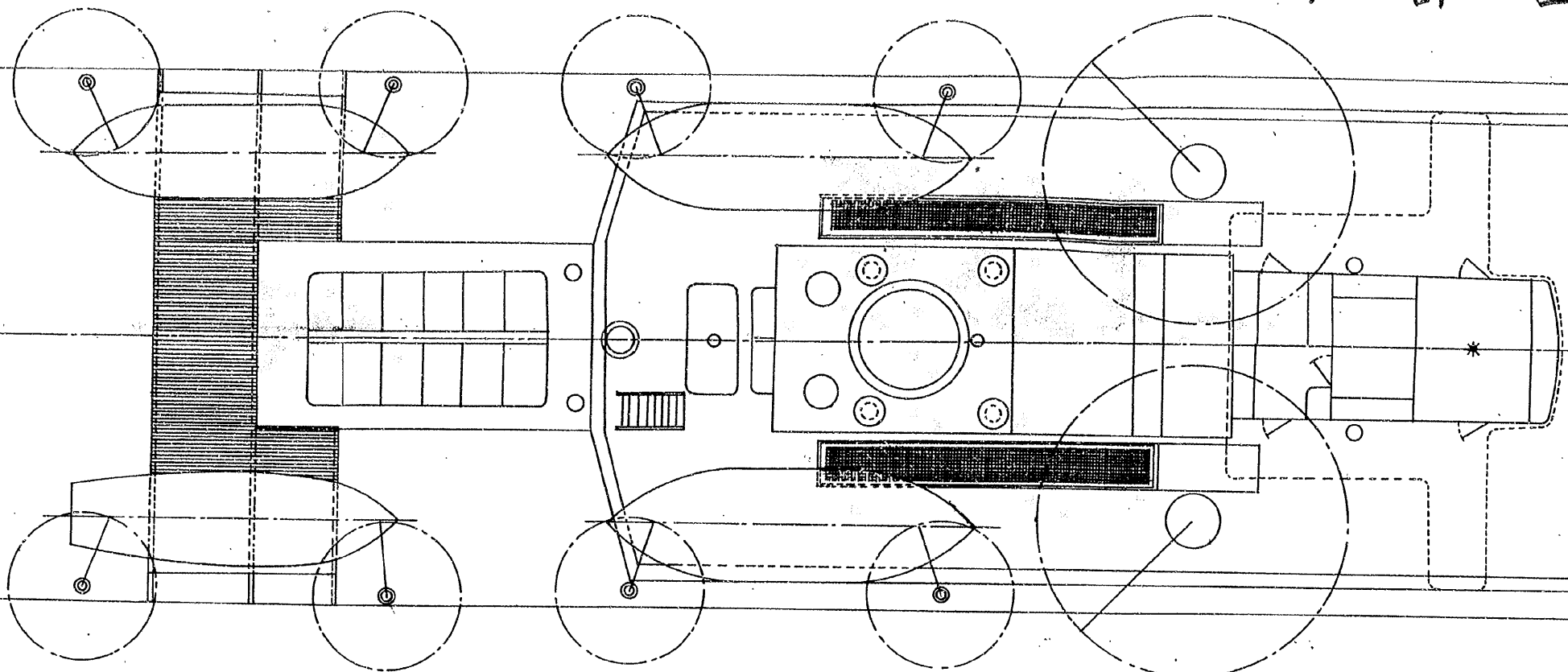

上 甲 板 平 面

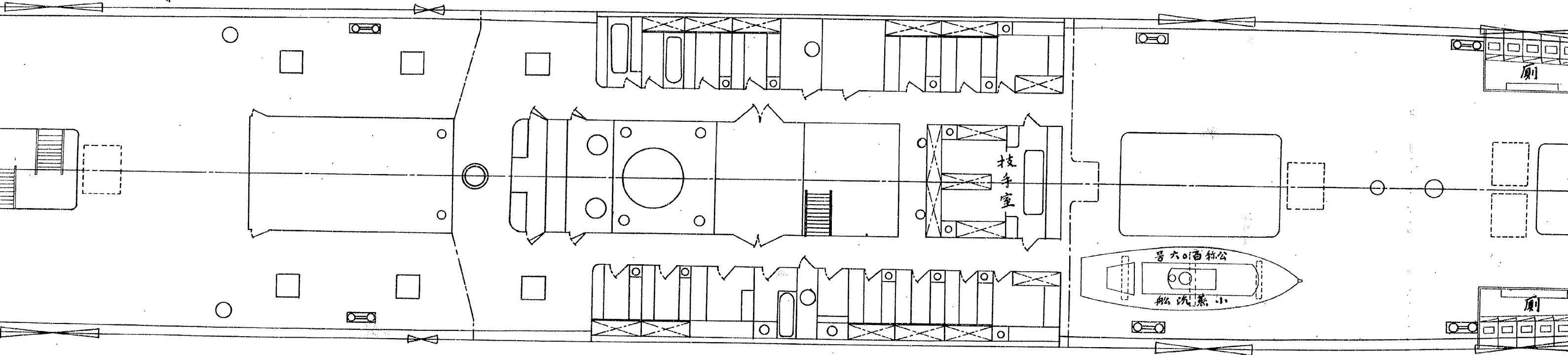

中 甲 板 平 面

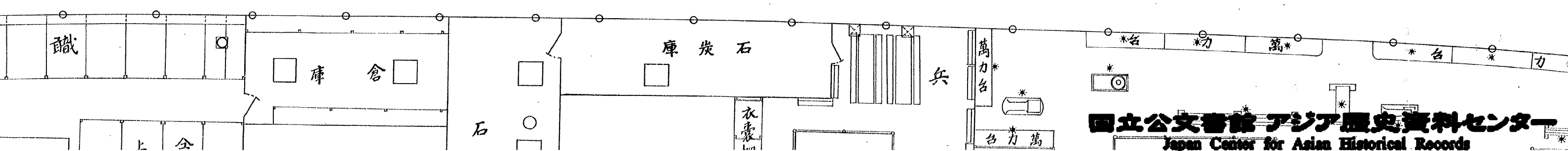

# 江都丸兵装及艙装圖

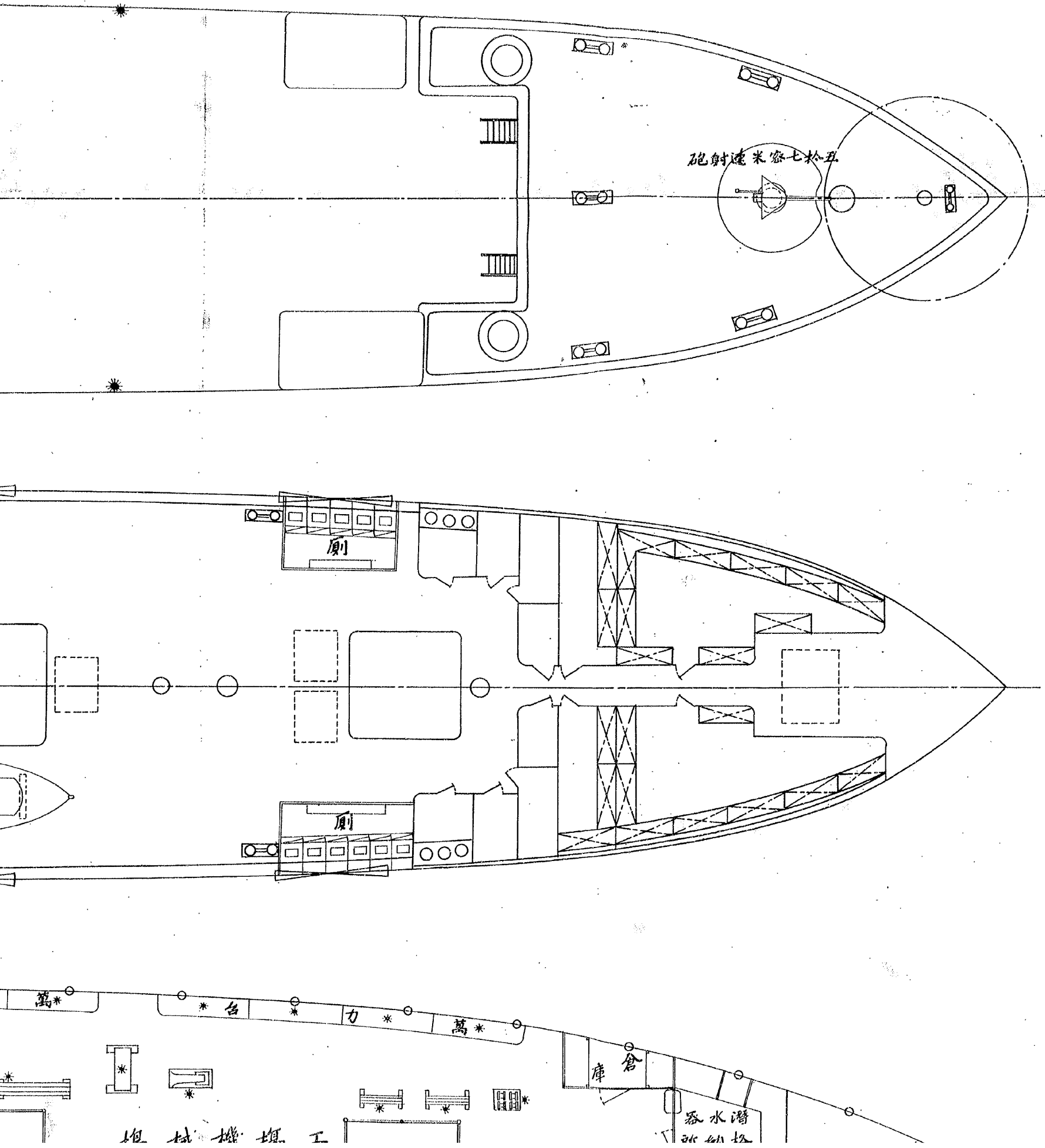

朱線ハ新設及改造ノモノヨ

※印ハ白熱電燈ヲ示ス

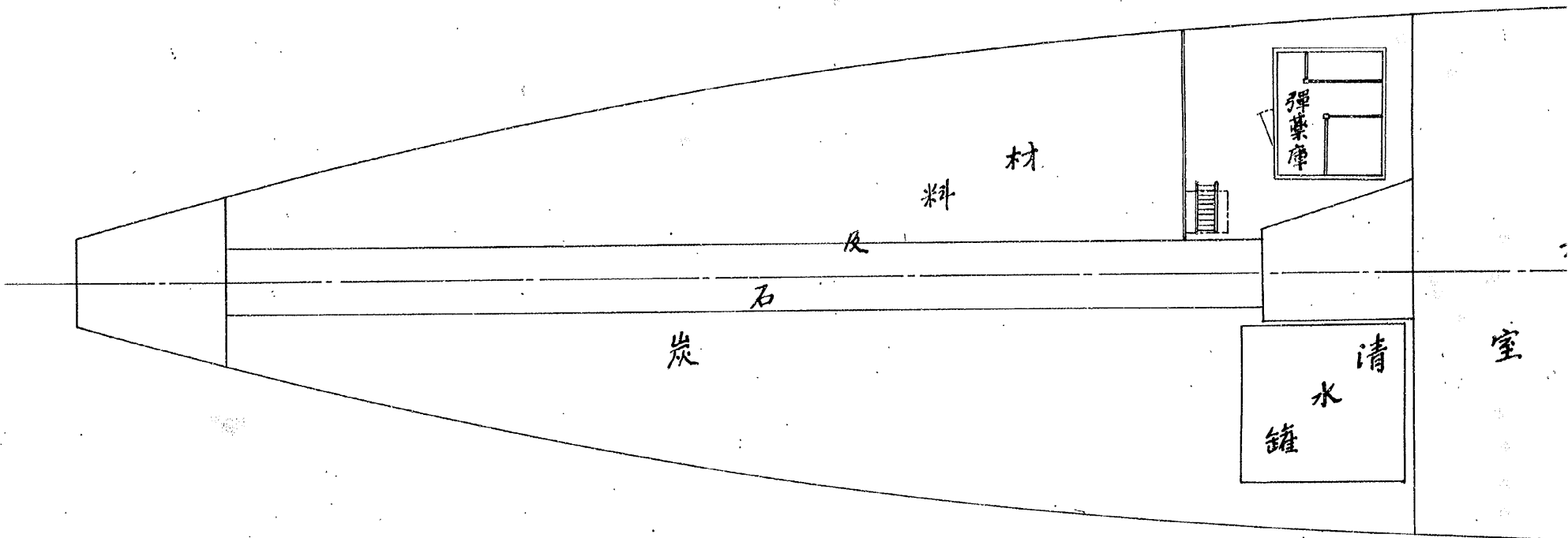
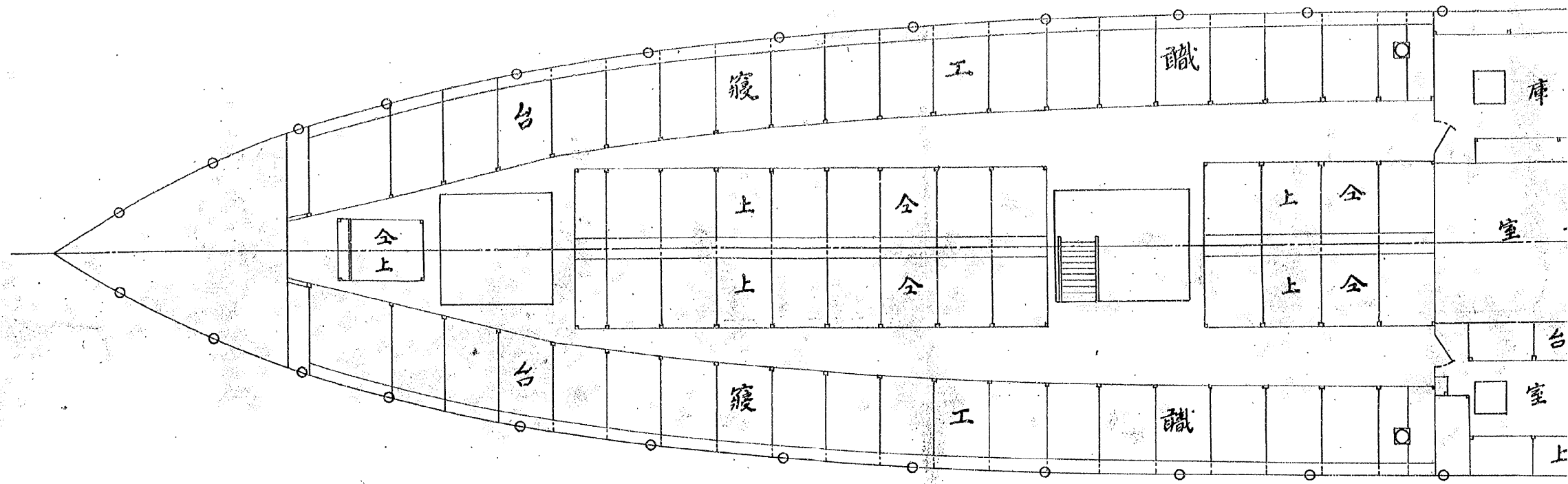



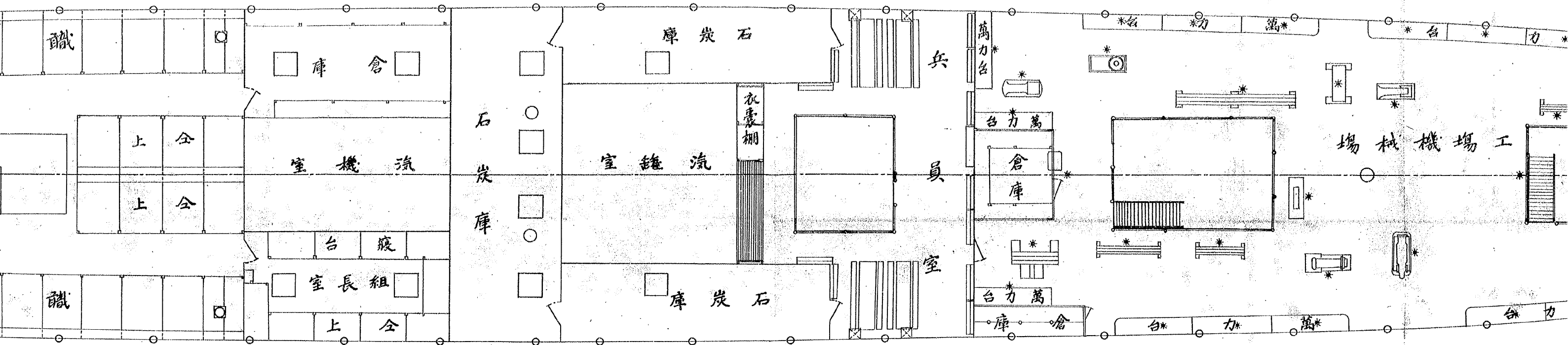

船 艙 平 面

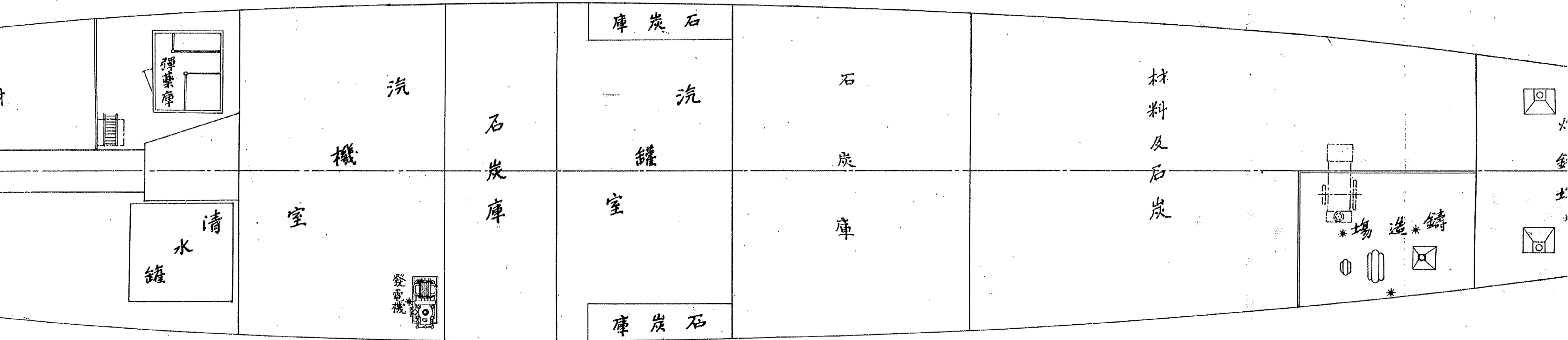

# 平圖

及改造ノモノヲ示ス

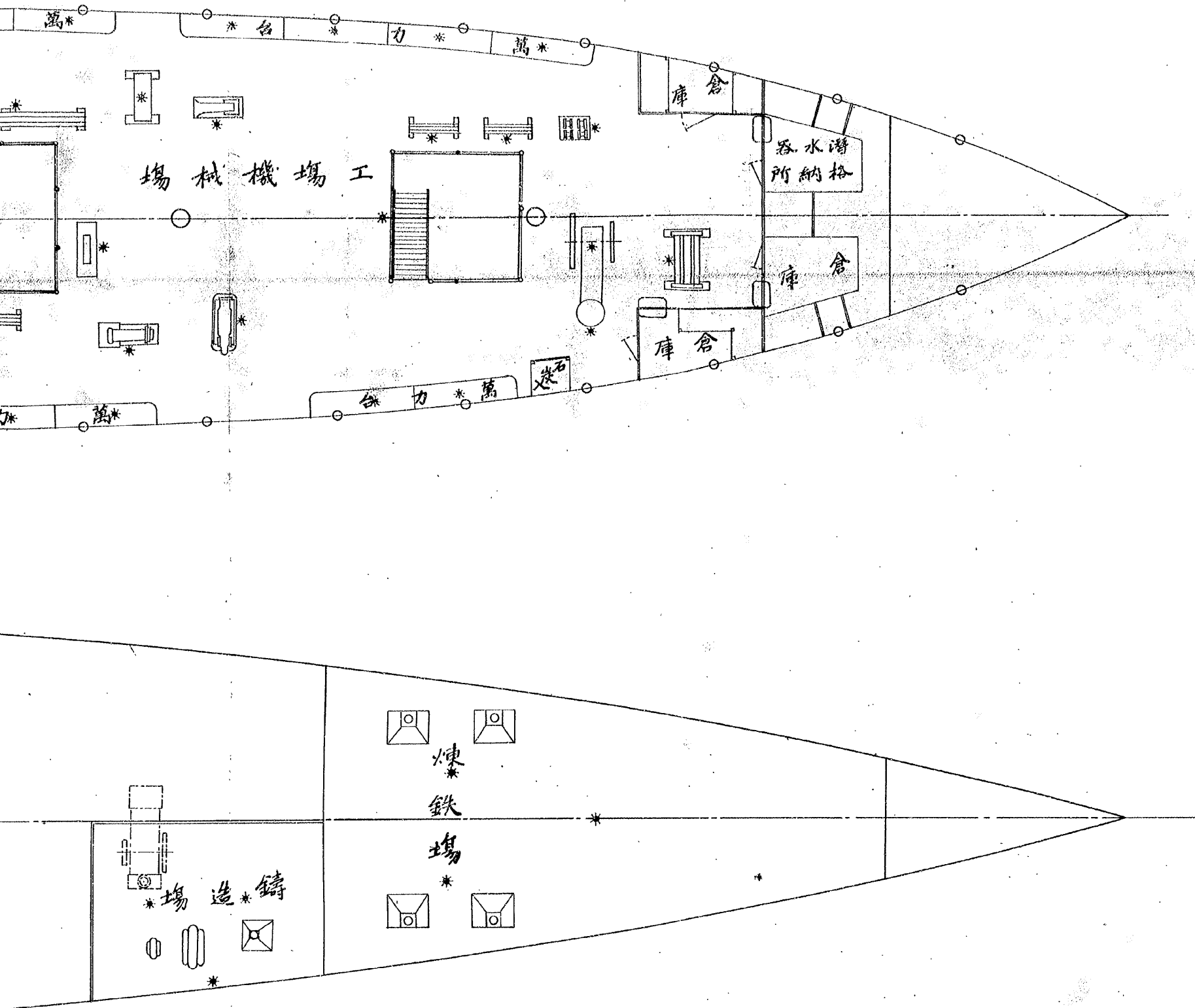

縮尺百貳拾八分之壹

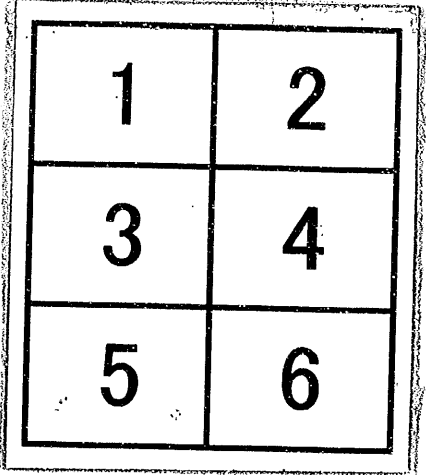

# 分割撮影ターゲット

|                     |   |
|---------------------|---|
| 分割した<br>部分の<br>撮影順序 |  |
| 分割撮影<br>した理由        | A 3 版 以 上 の た め   |
| 上記のとおり分割撮影した事を証明する。 |   |

0678  
0679

0680  
0681

0682  
0683

面 側

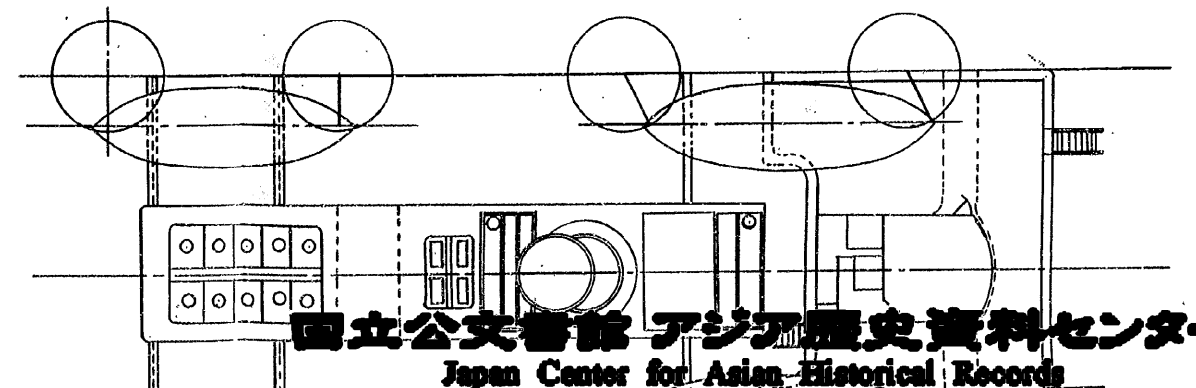
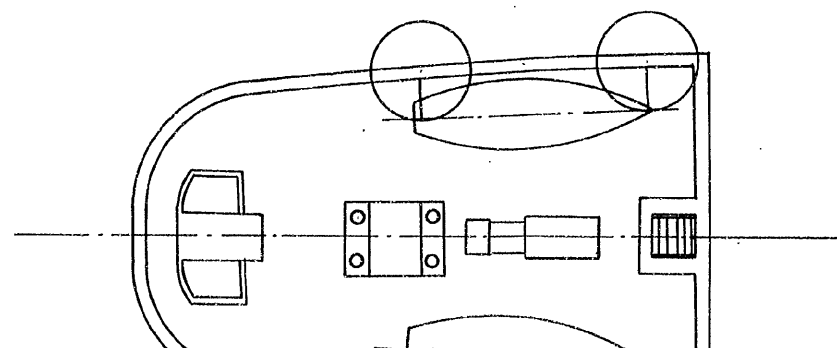
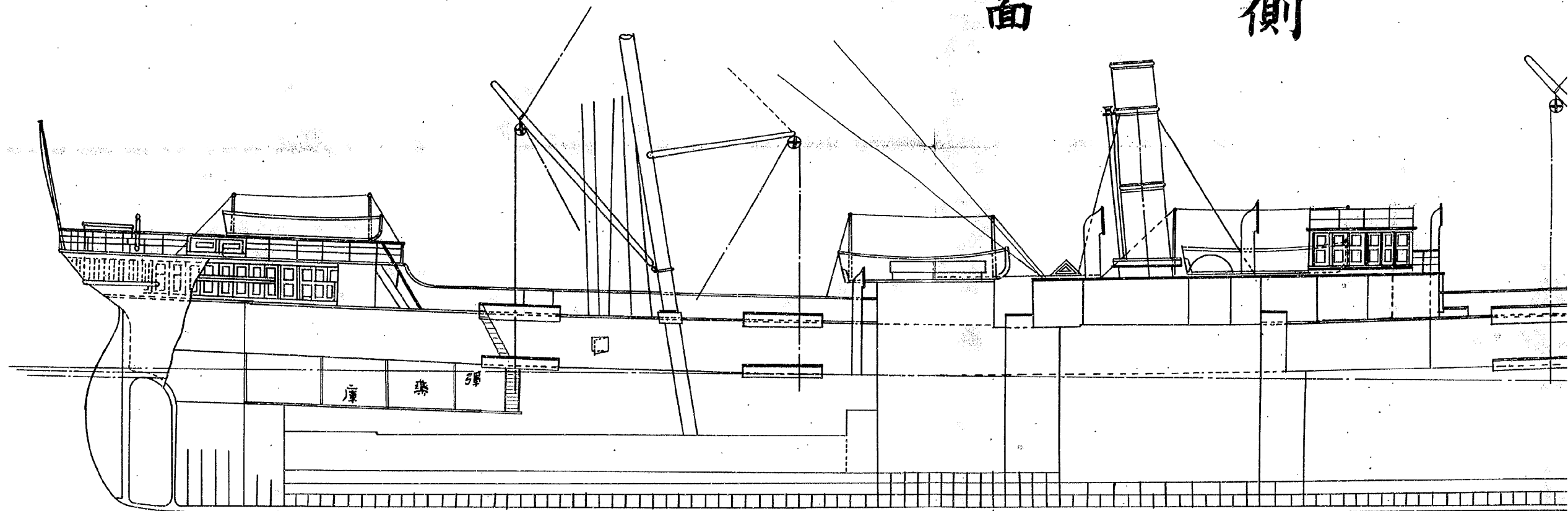

国立公文書館 アジア歴史資料センター

Japan Center for Asian Historical Records

<http://www.jacar.go.jp>

側

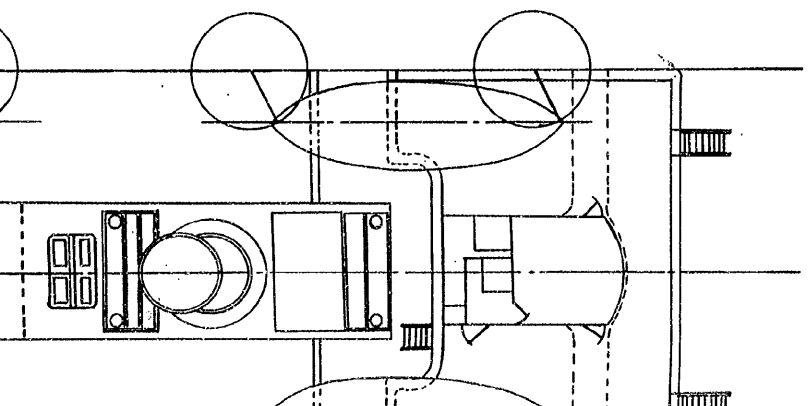
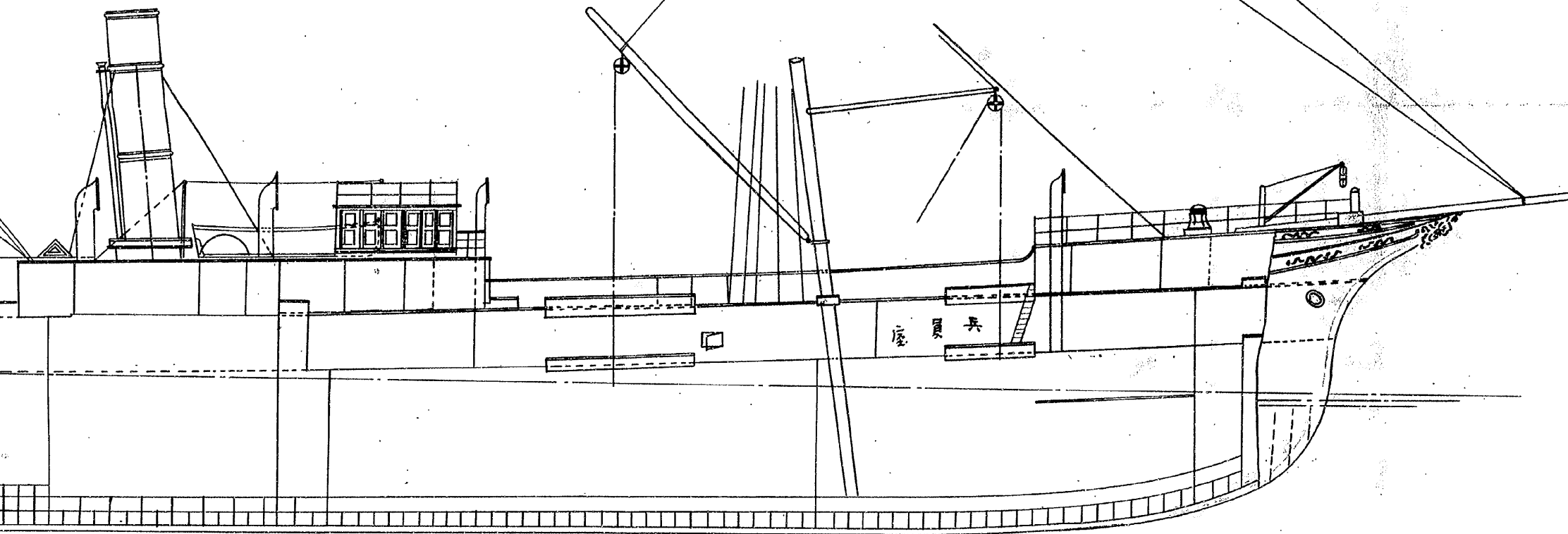

# 運送船喜佐方

朱線ハ新設

国立公文書館 アジア歴史資料センター

Japan Center for Asian Historical Records

<http://www.jacar.go.jp>

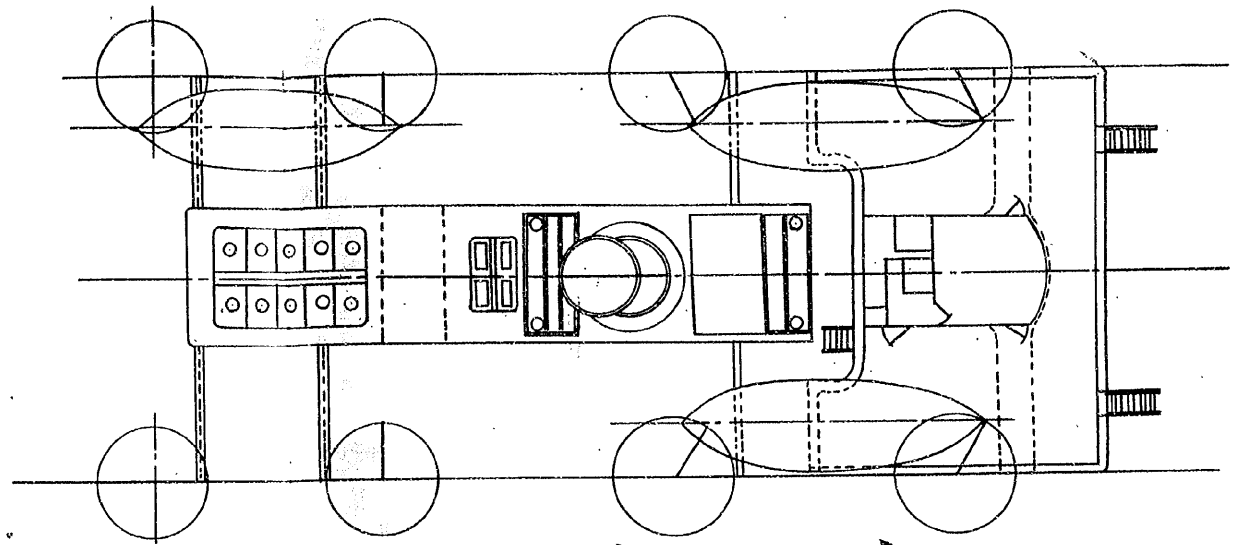
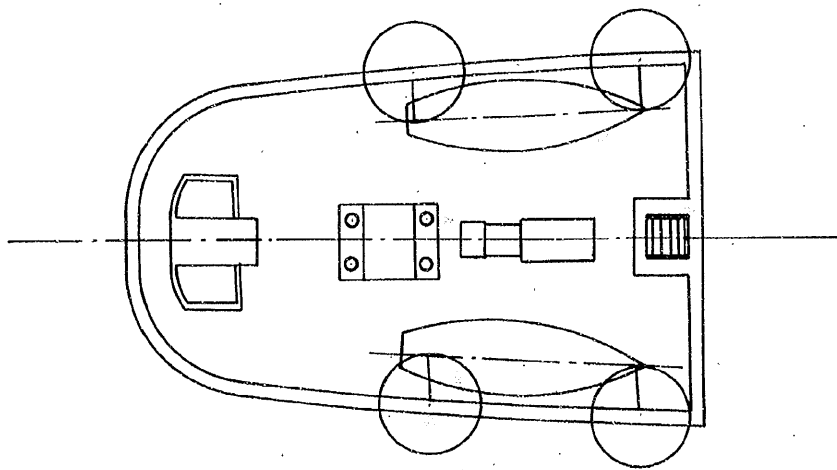
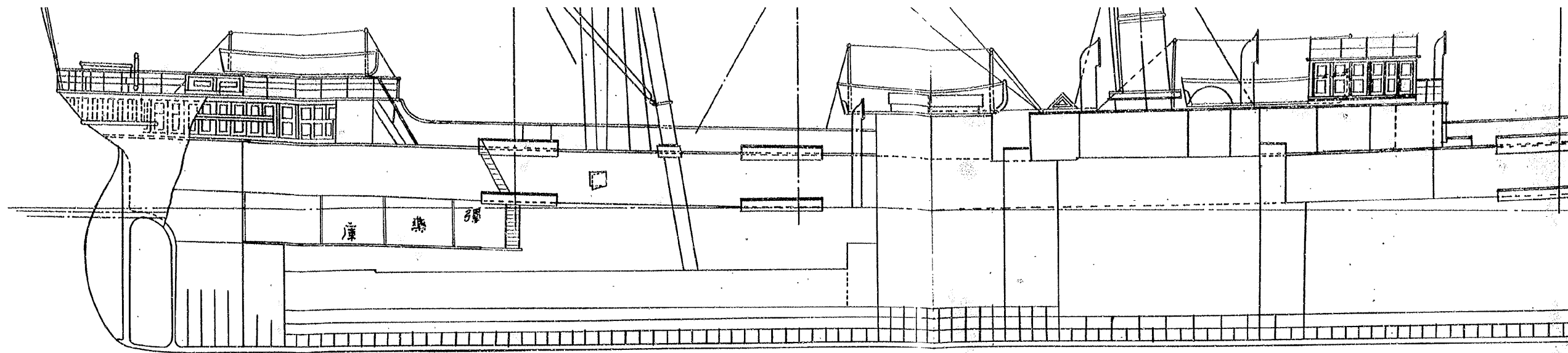

面甲板甲上

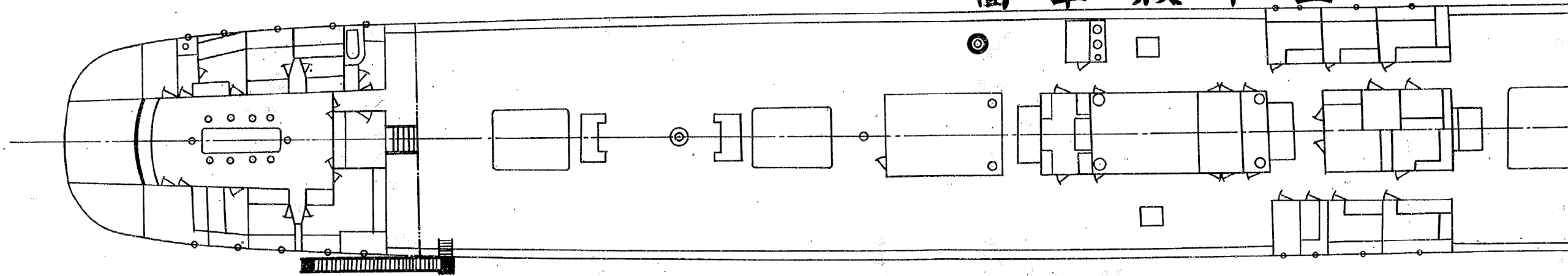

面甲板甲中

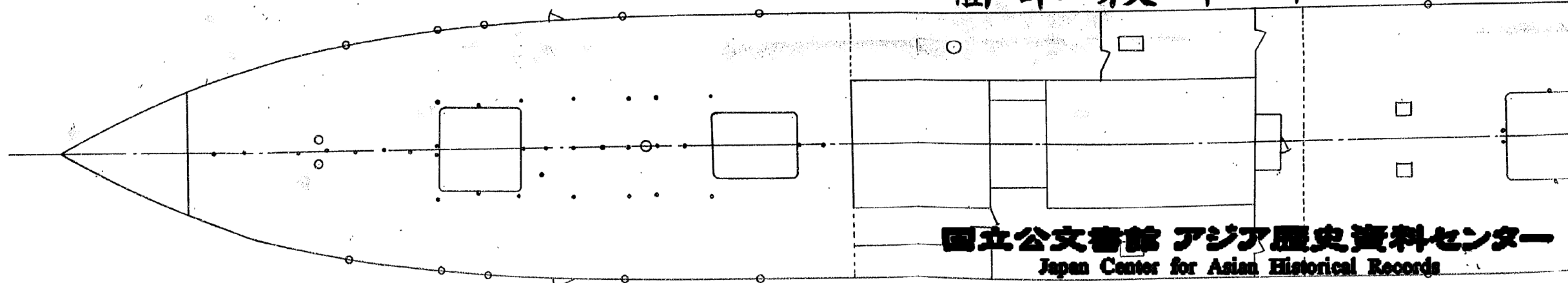

# 返船喜佐方丸艤装圖

朱線ハ新設及改造ノモノヲ示ス

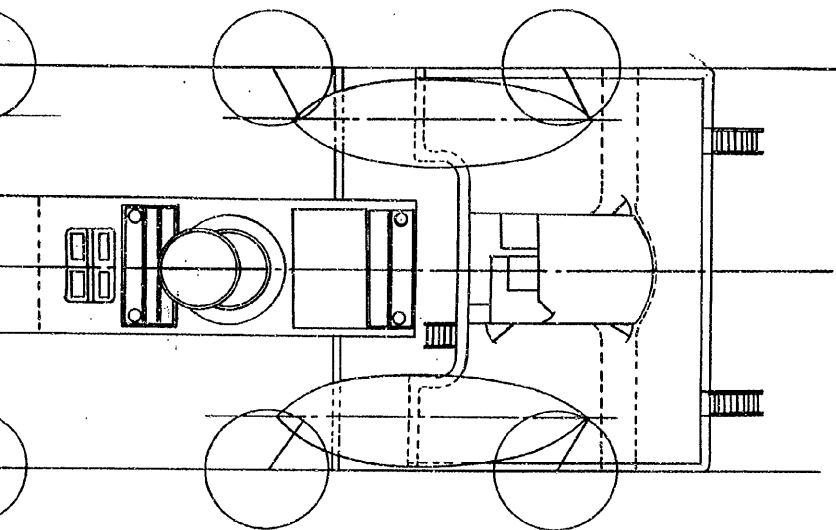
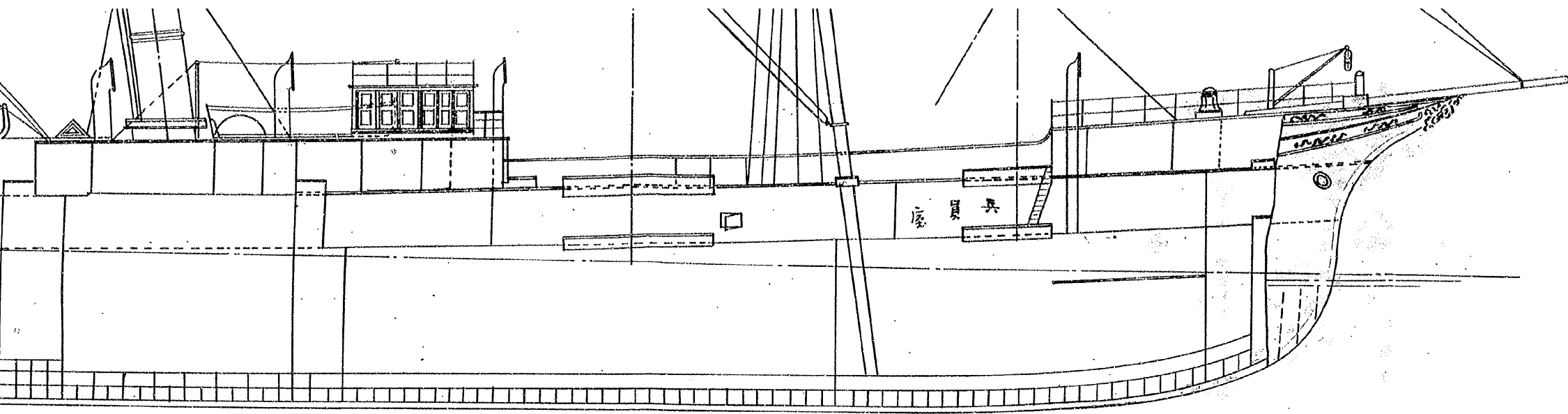

上甲板平

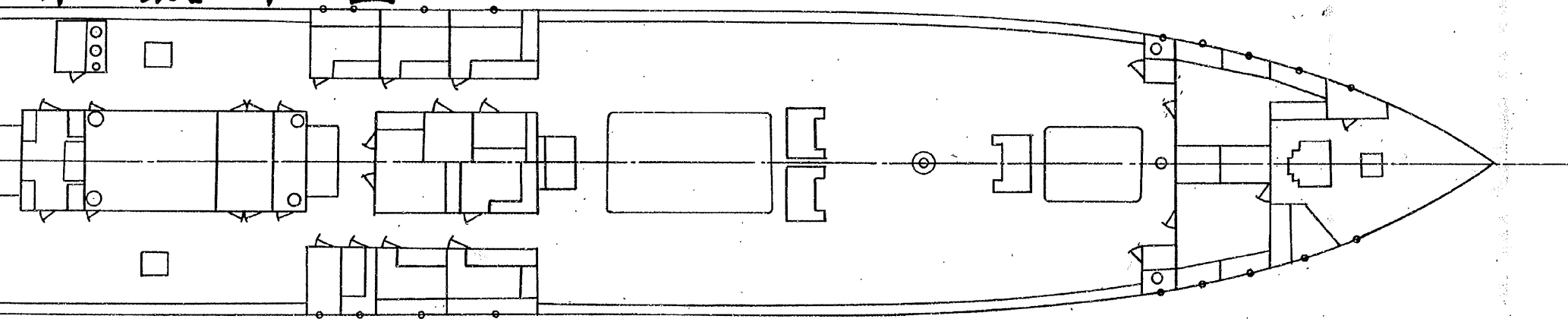

中甲板平

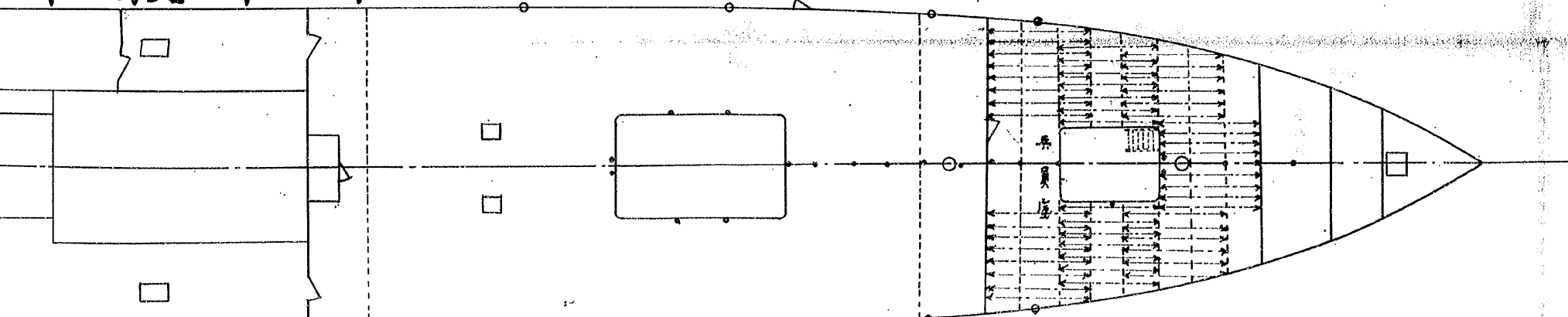

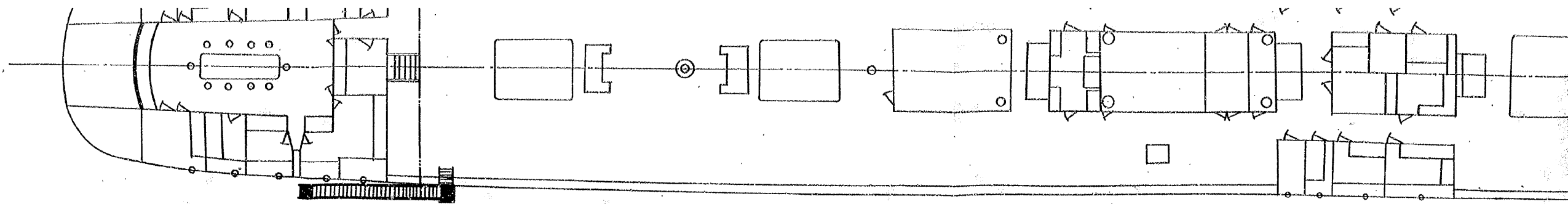

中 甲 板 平 面

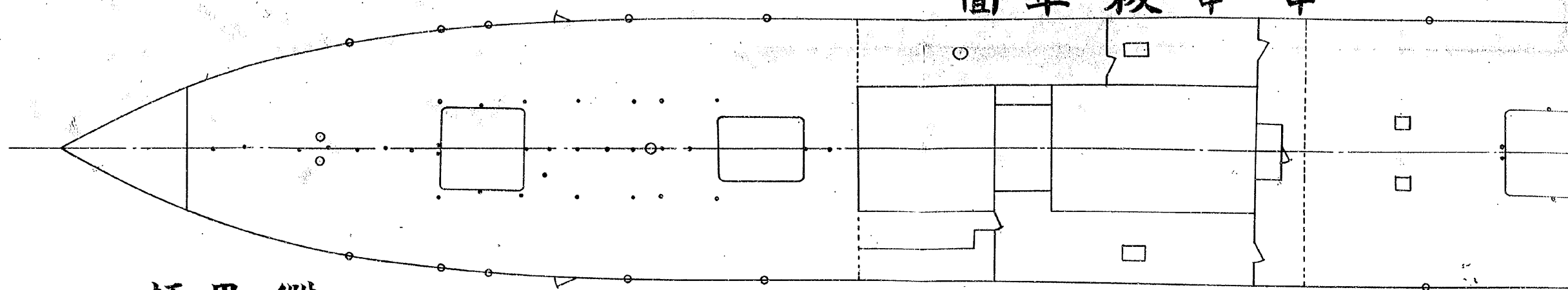

假 甲 板

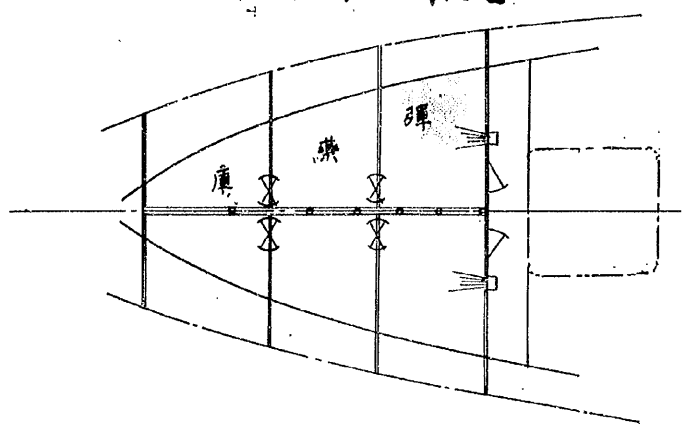

船 艙 平 面

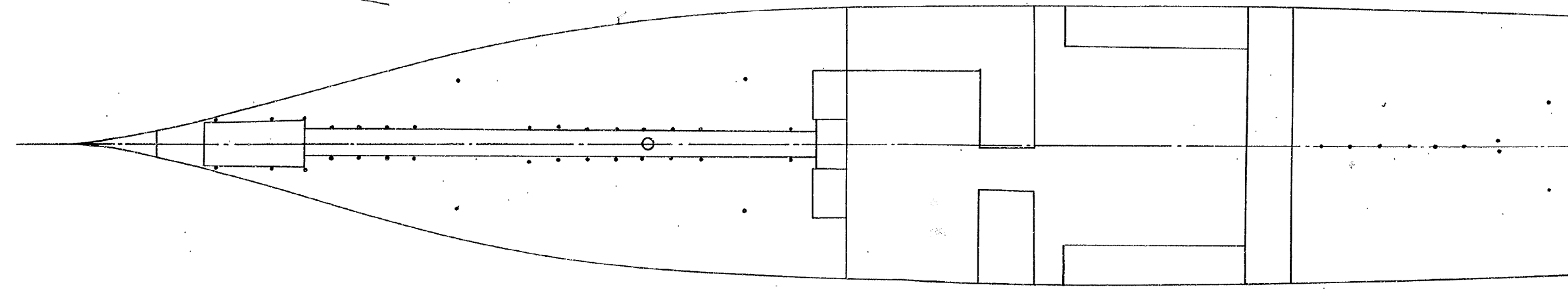



ノ示ス

# 艦装圖

縮尺百九拾貳分ノ壹

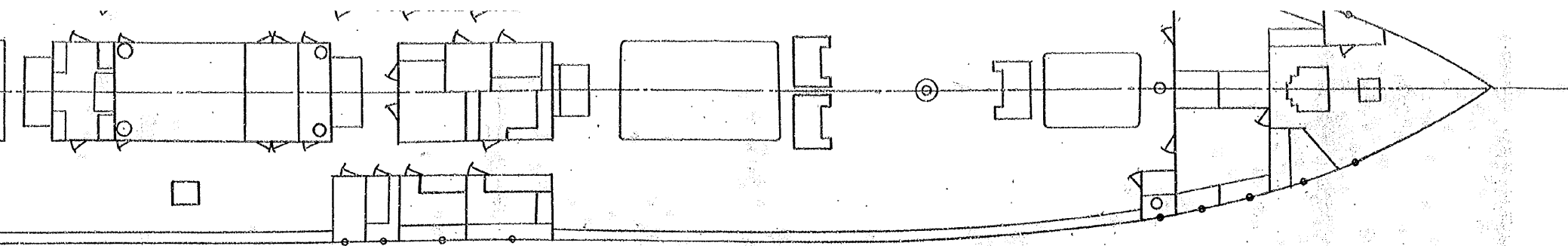

中甲板平面圖

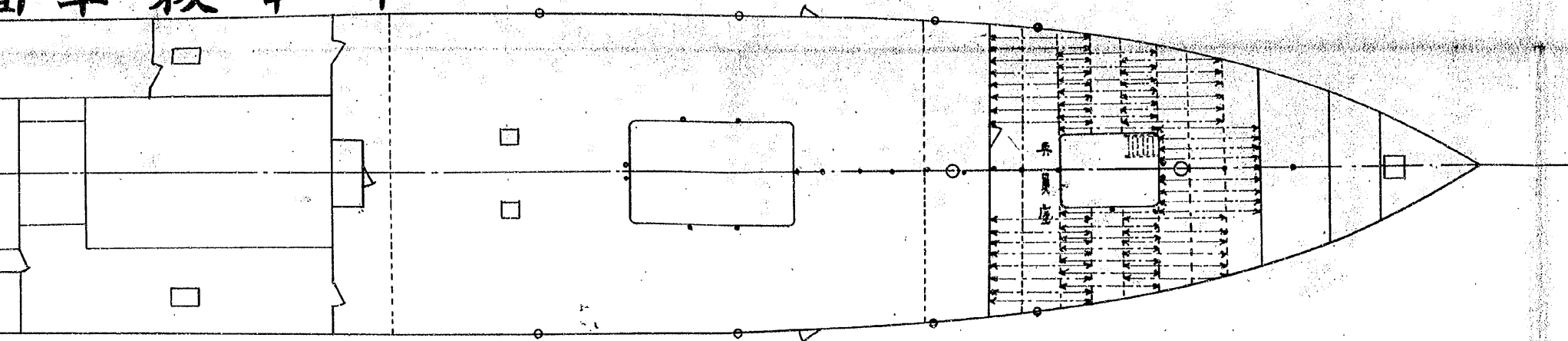

船艙平面圖

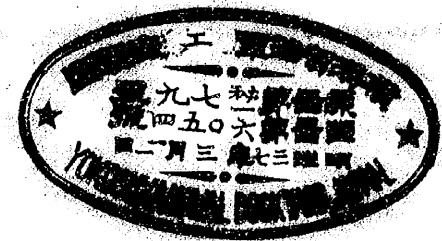
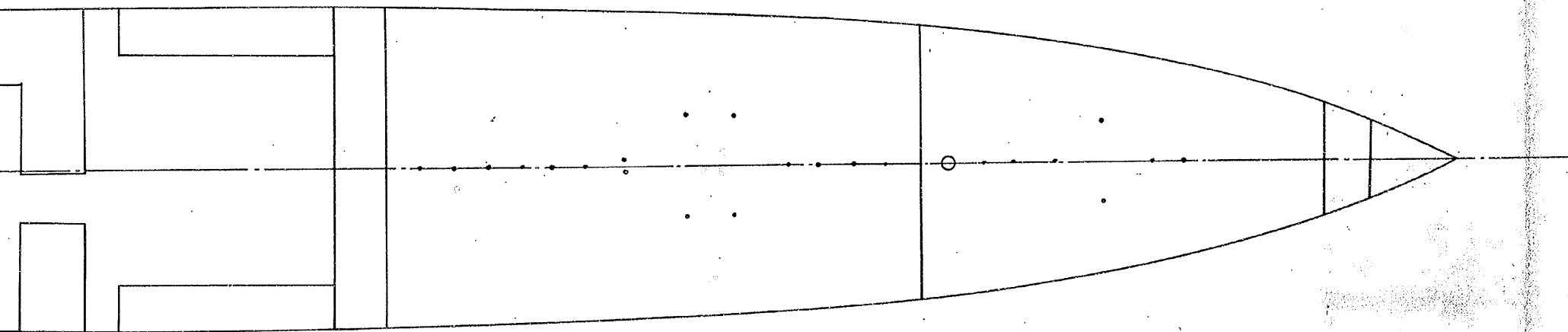

# 分割撮影ターゲット

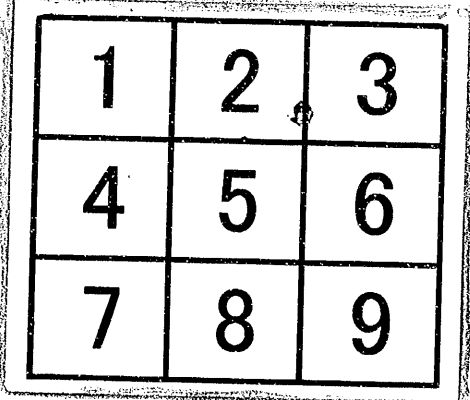
|                     |   |
|---------------------|---|
| 分割した<br>部分の<br>撮影順序 |  |
| 分割撮影<br>した理由        | A 3 版 以 上 の た め   |
| 上記のとおり分割撮影した事を証明する。 |   |

0684  
0685  
0686

0687  
0688  
0689

0690  
0691  
0692

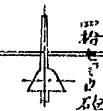
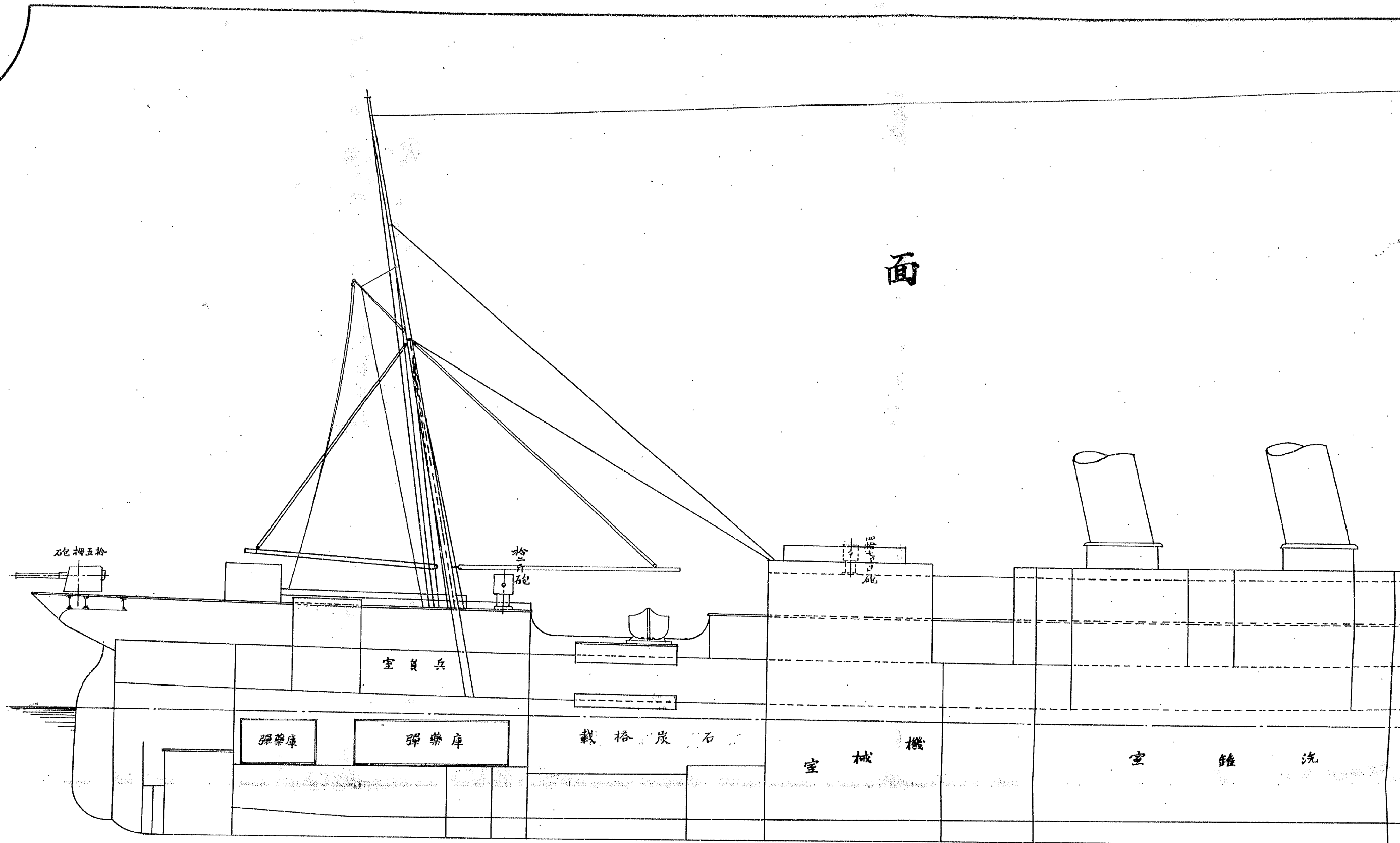

面

側

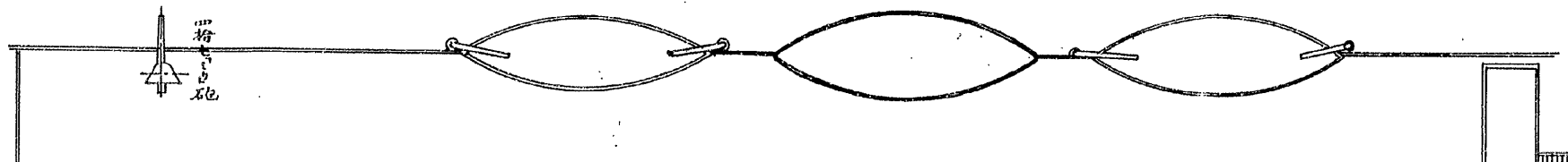
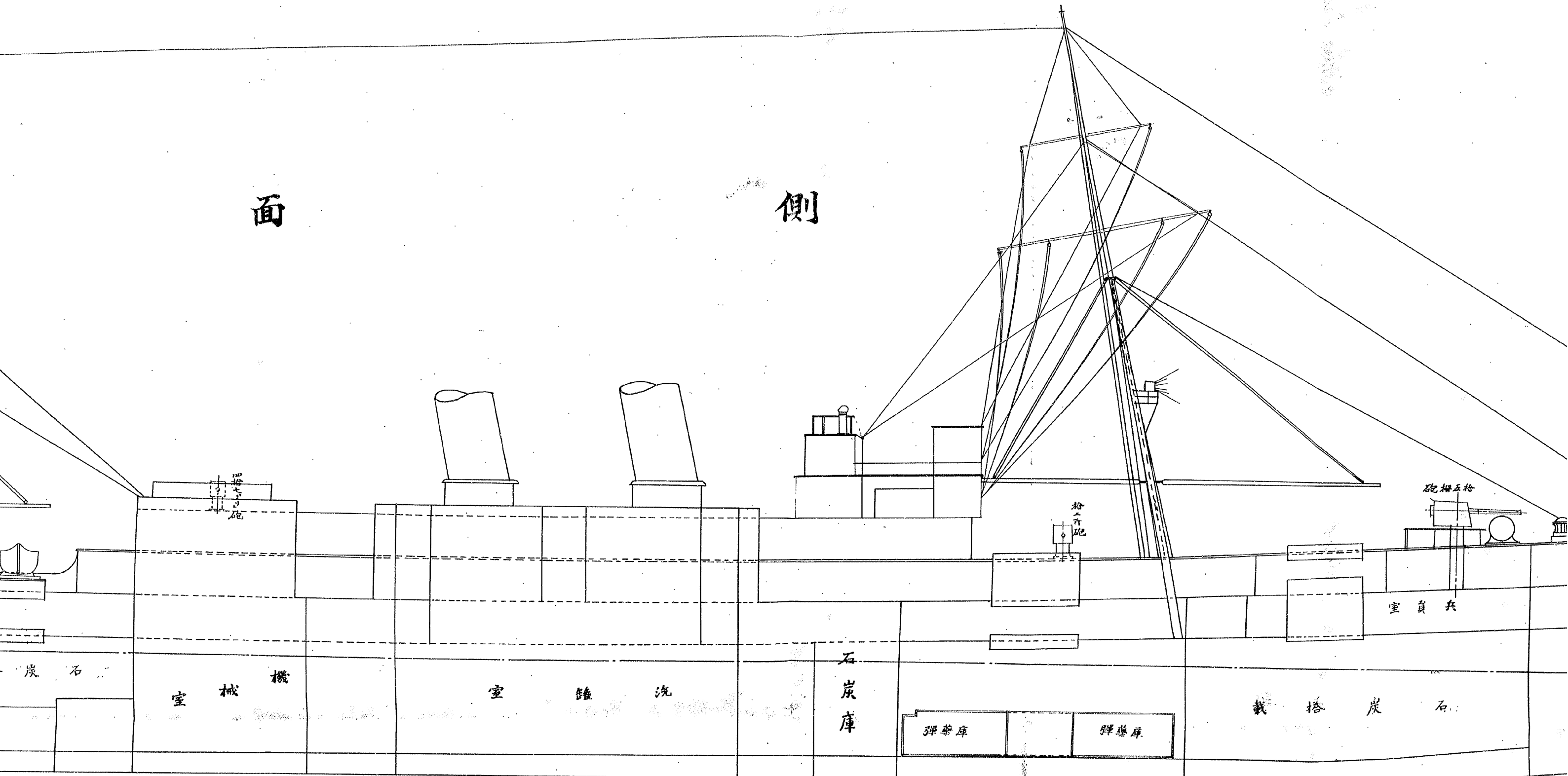

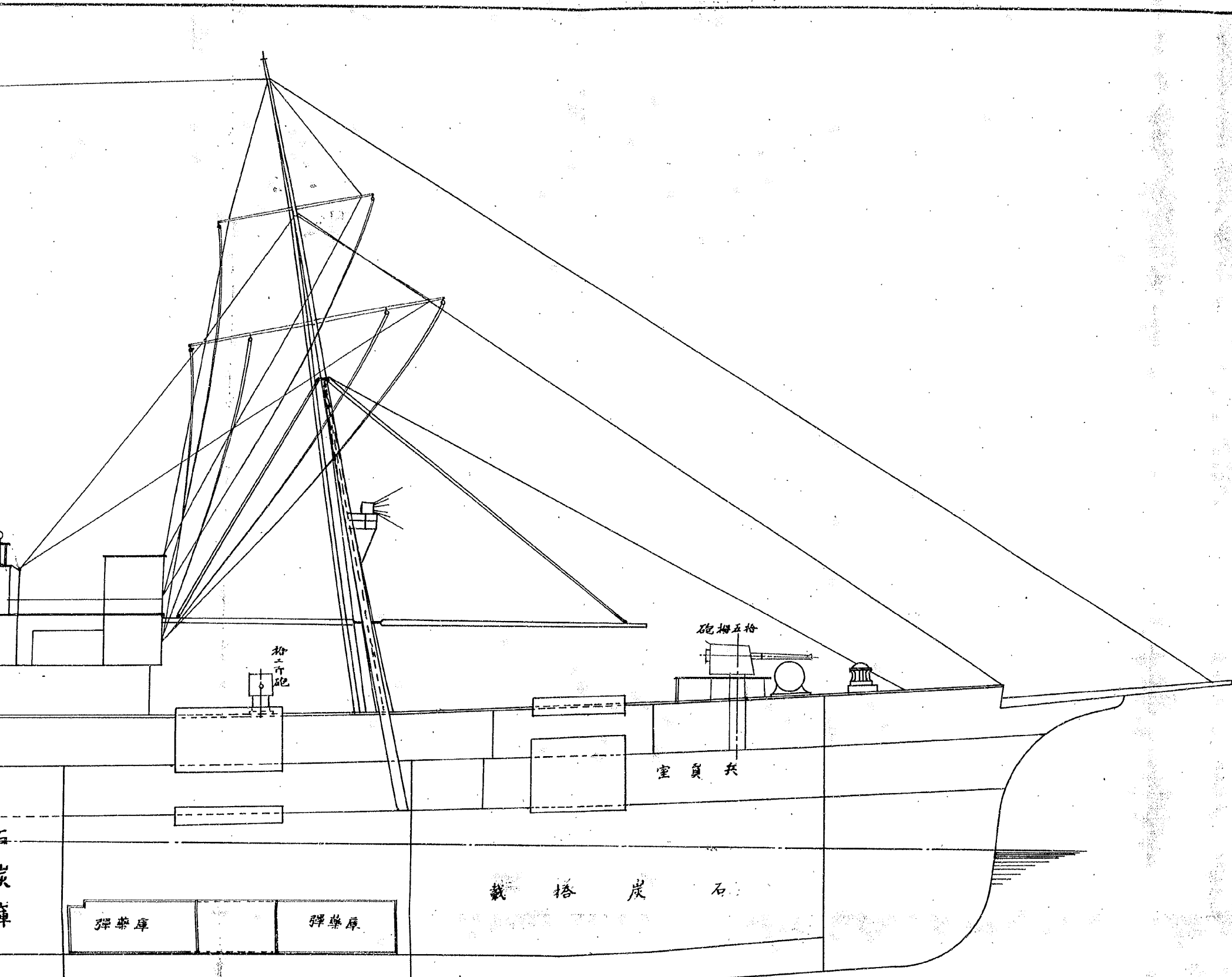

# 假裝巡洋艦香港

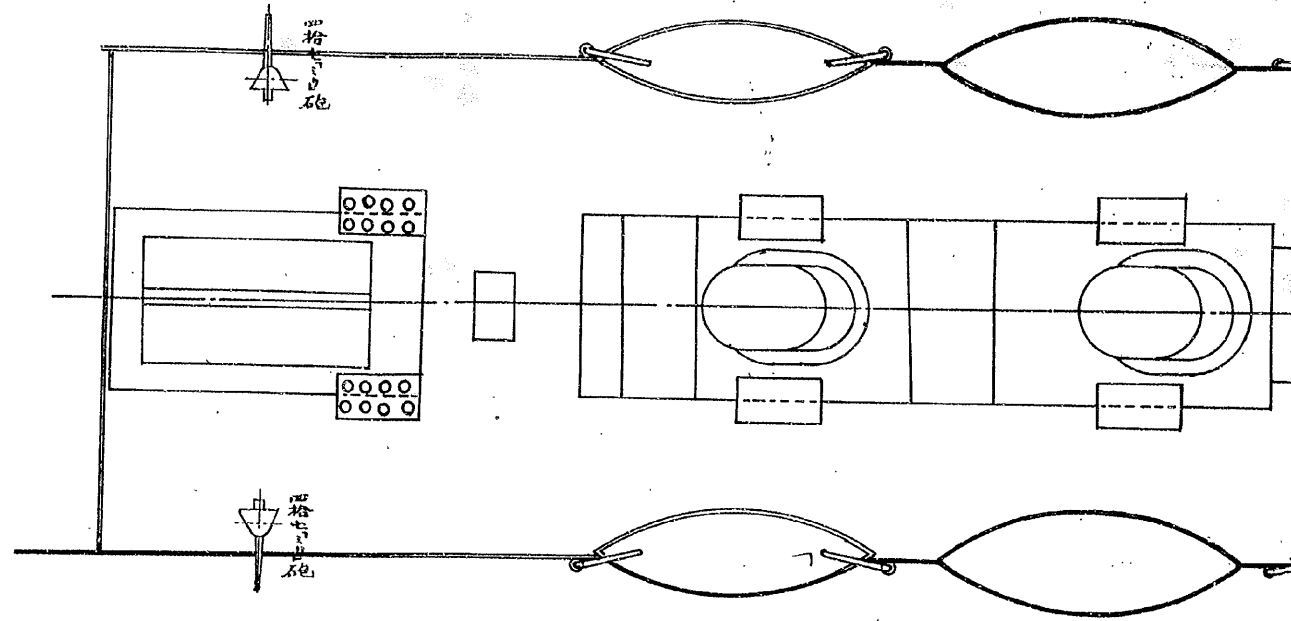
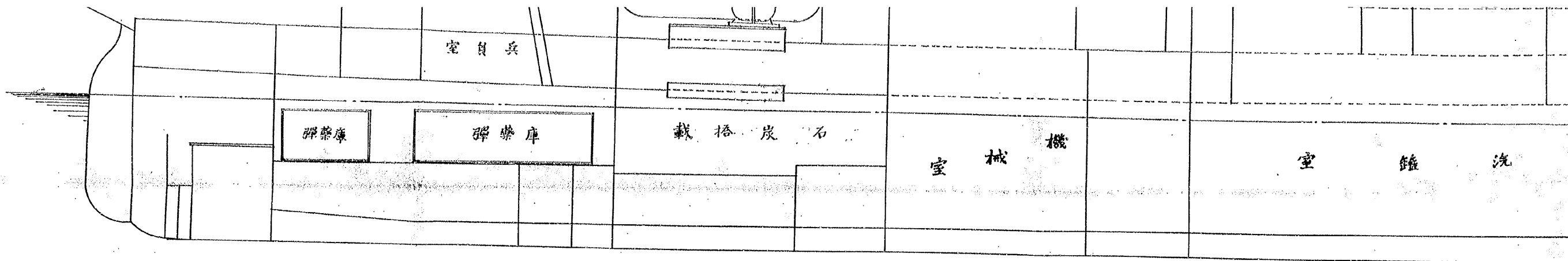

面平ブープ

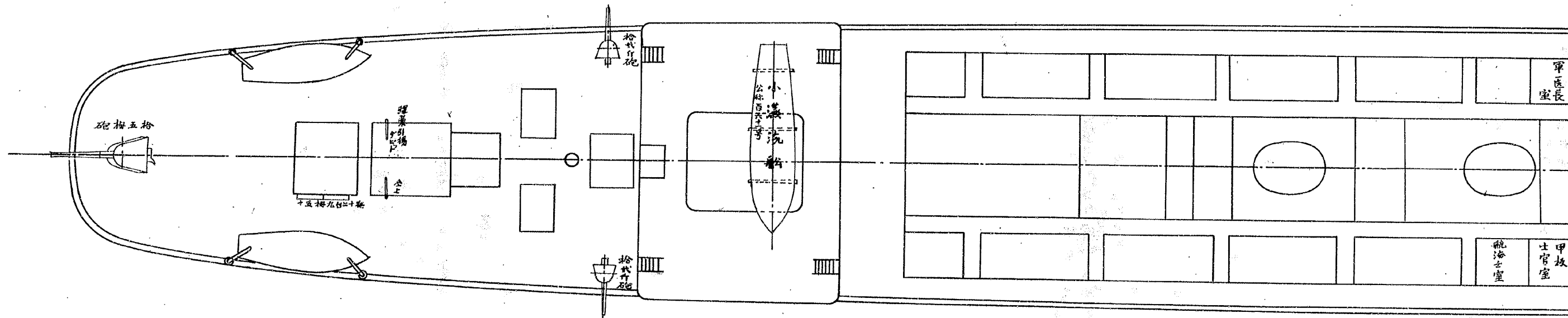

面甲板甲上

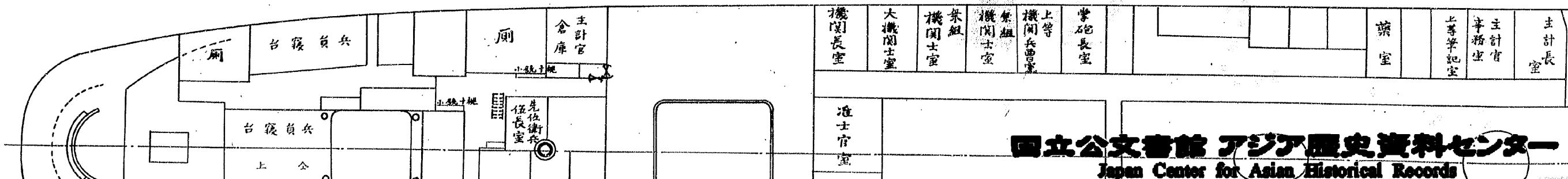

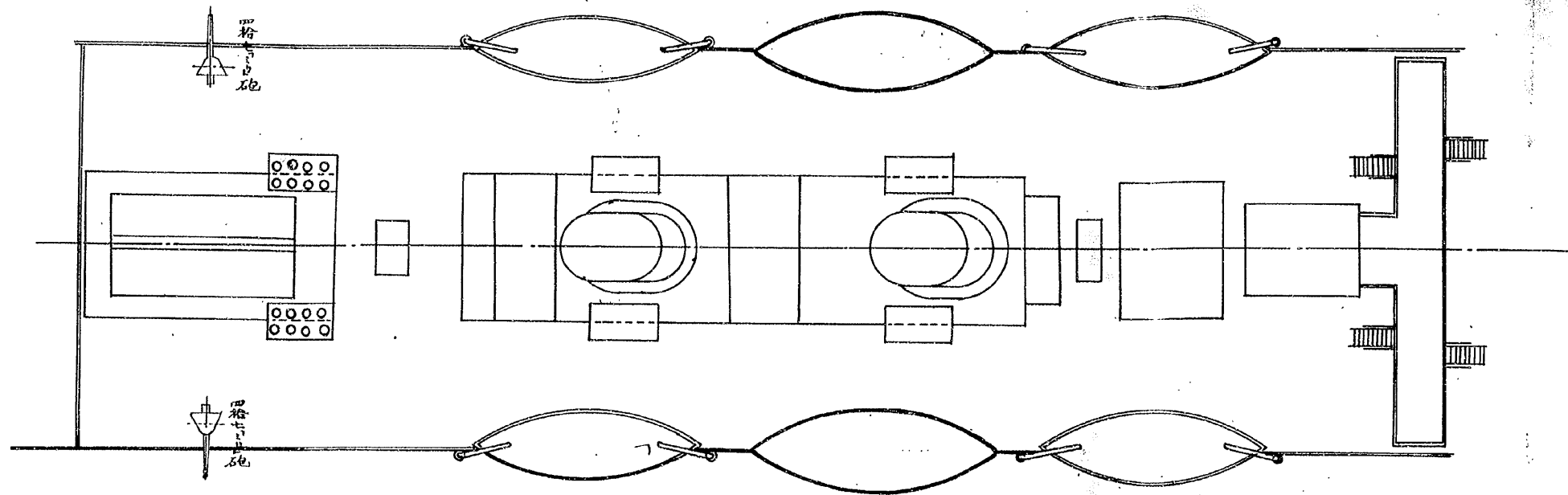
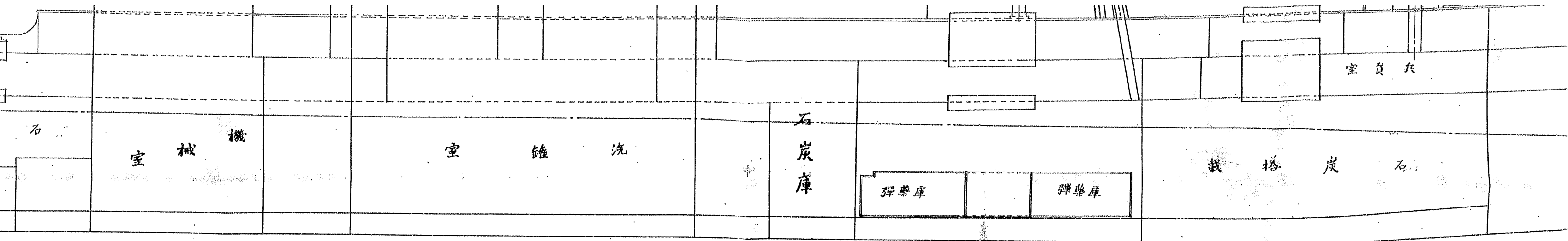

ホツスクル平面

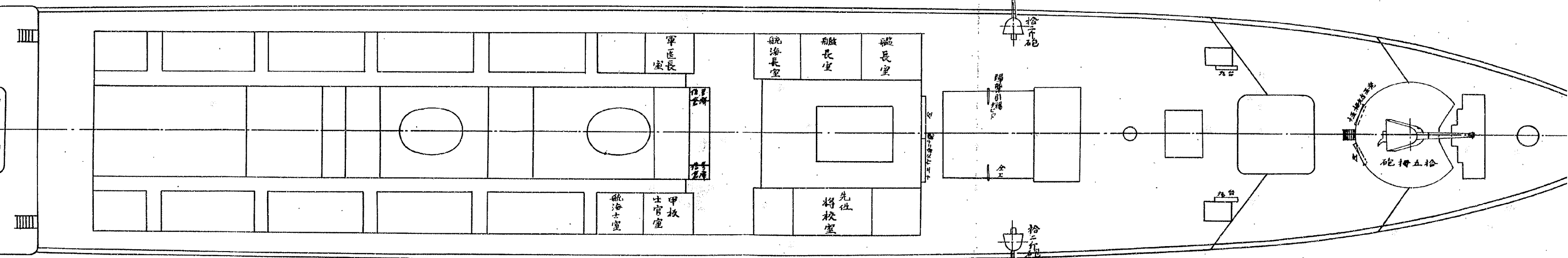

上甲板平面

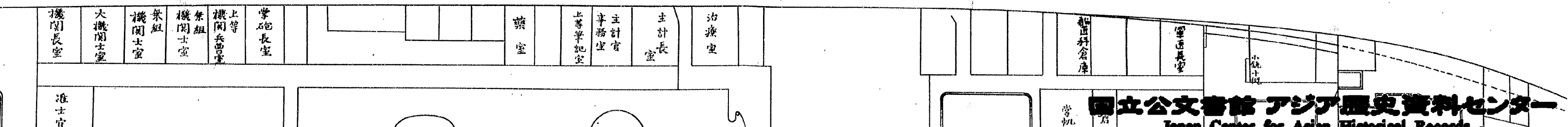

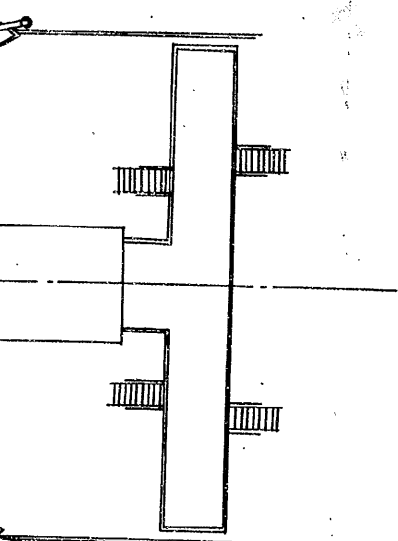
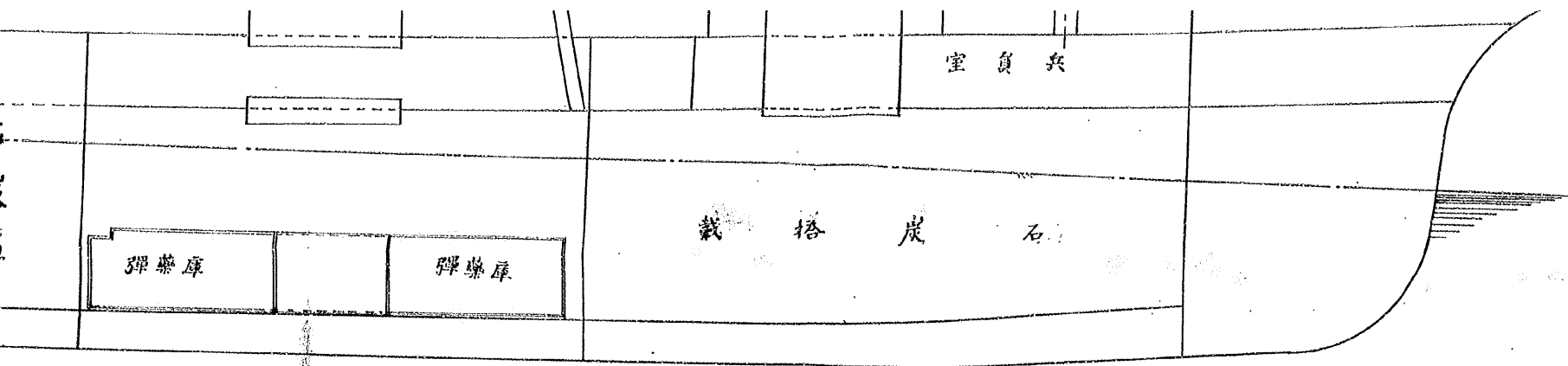

ホツスクル平面

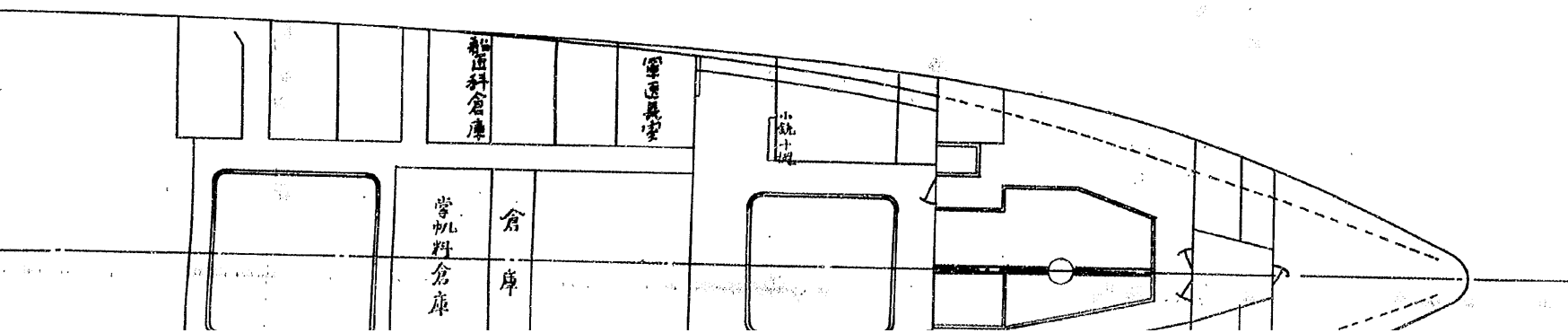
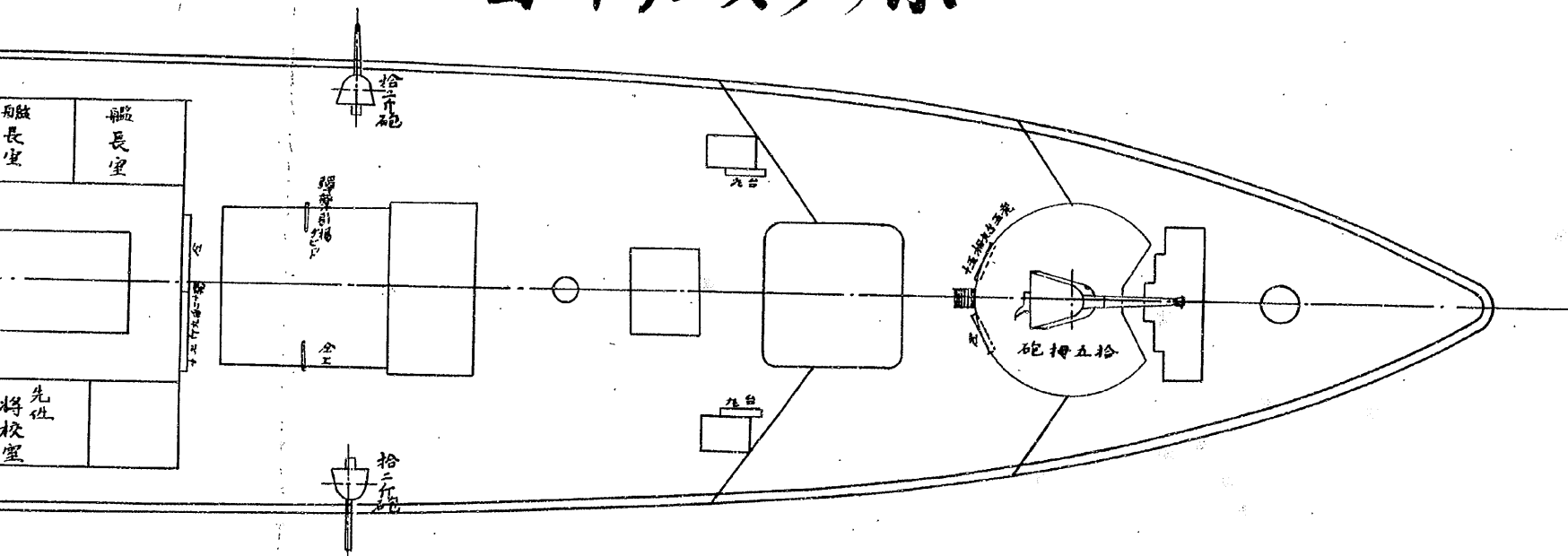

# 洋艦香港丸兵裝及艙裝衣圖

朱線ハ新設及改造ノモノ  
示







# 圖

及改造ノモノヲ示ス

縮尺百九拾貳分ノ壹

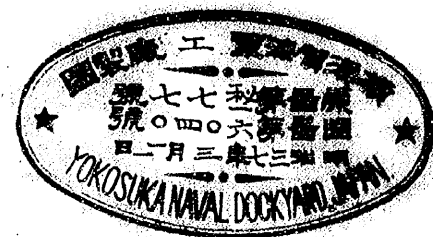
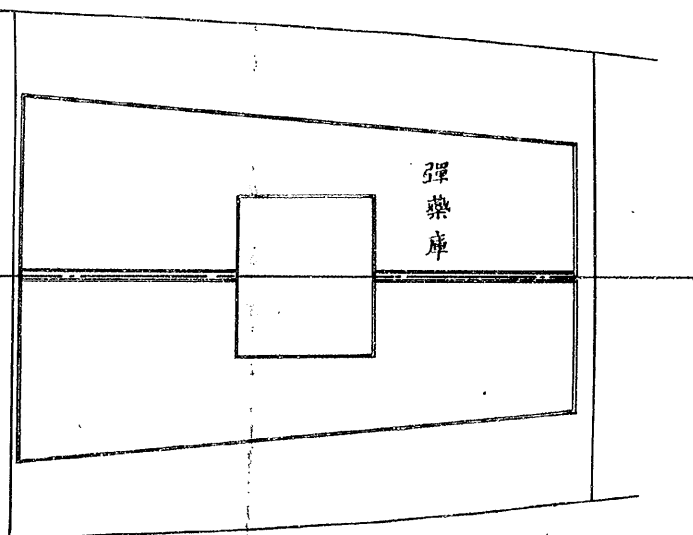
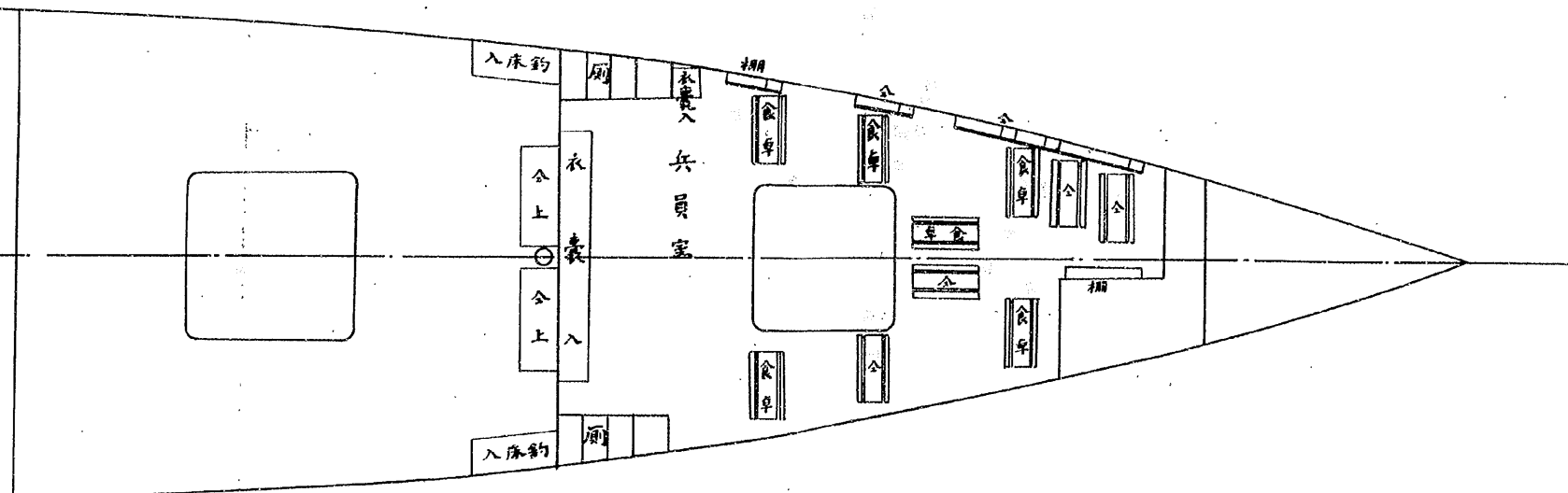
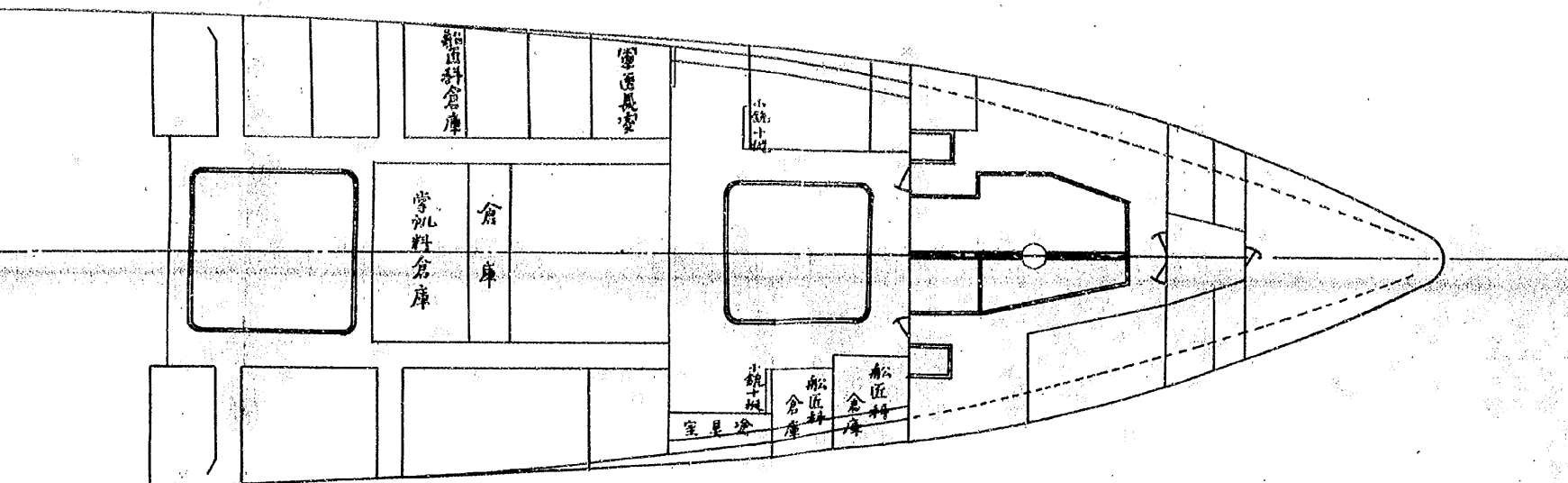

# 分割撮影ターゲット

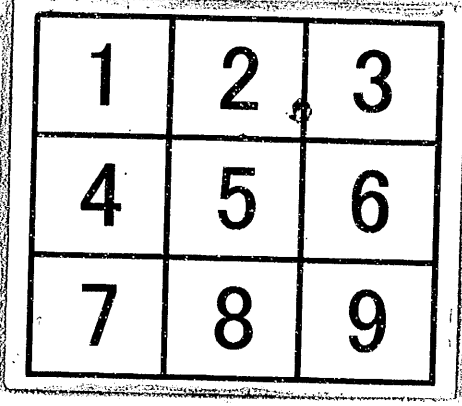
|                     |   |
|---------------------|---|
| 分割した<br>部分の<br>撮影順序 |  |
| 分割撮影<br>した理由        | A 3 版 以 上 の た め   |
| 上記のとおり分割撮影した事を証明する。 |   |

0693  
0694  
0695

0696  
0697  
0698

0699  
0700  
0701

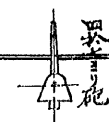
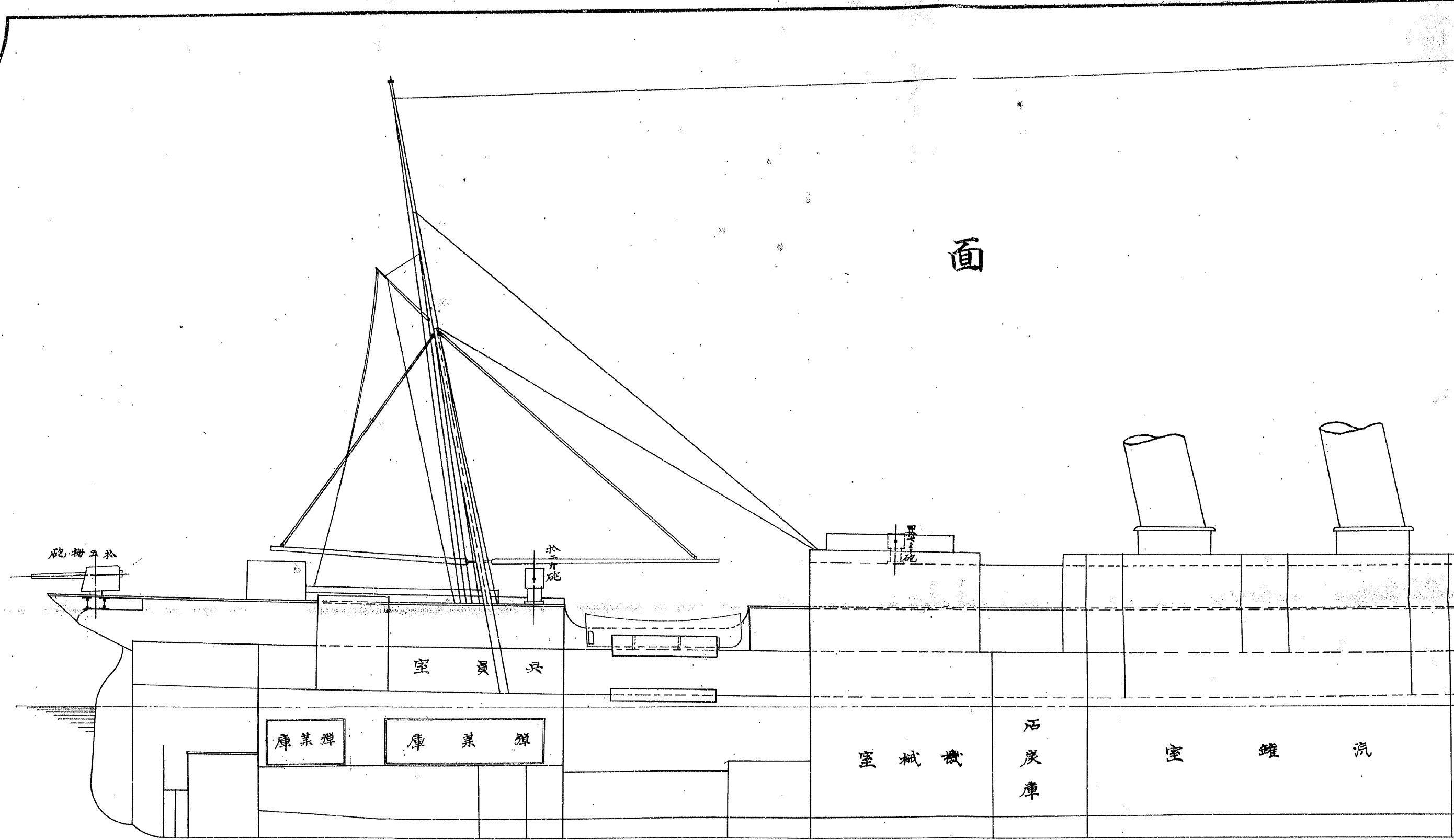

国立公文書館 アジア歴史資料センター

Japan Center for Asian Historical Records

<http://www.jacar.go.jp>

面

側

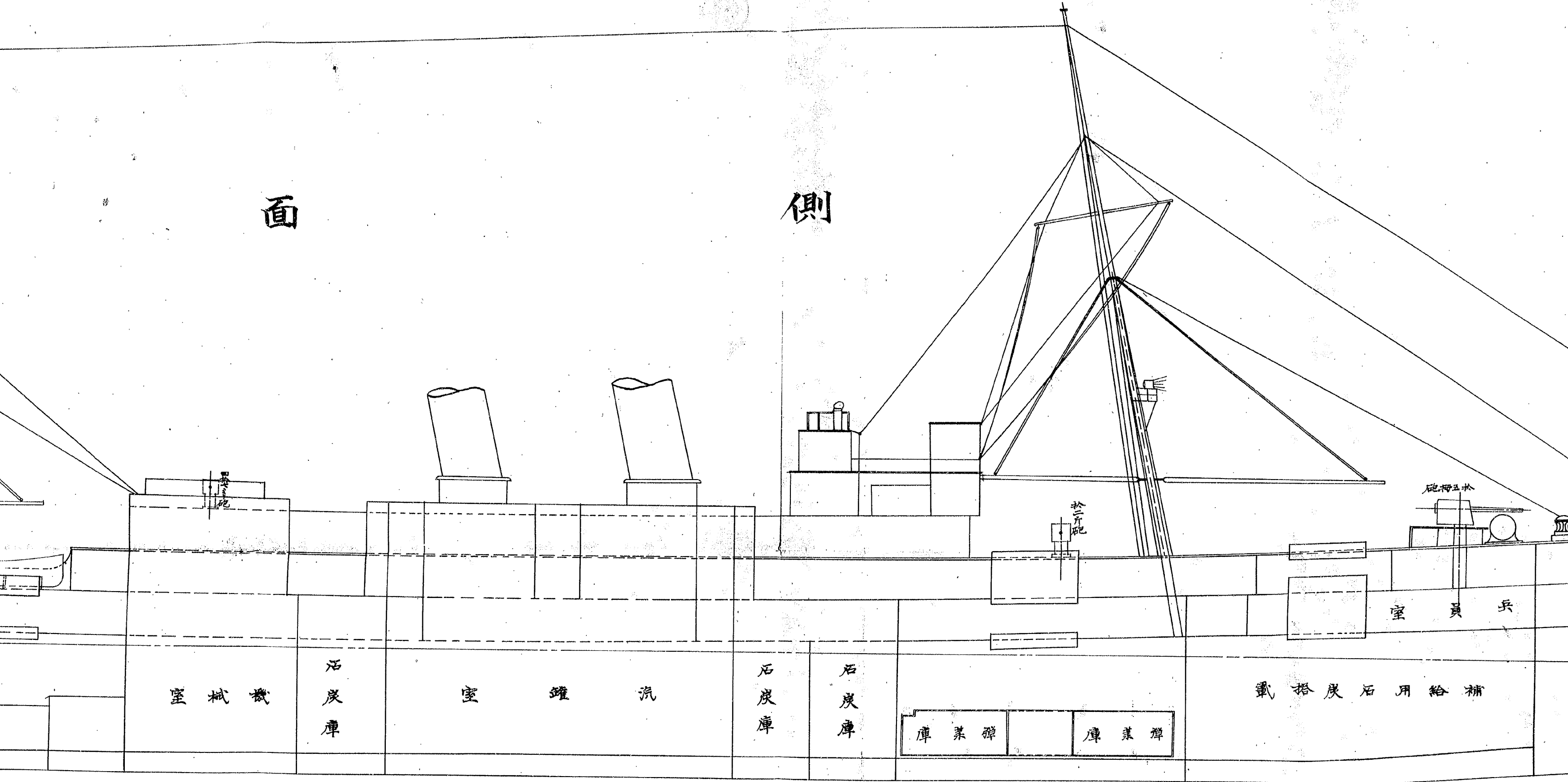

機 械 室

石 炭 庫

汽 罐 室

石 炭 庫

石 炭 庫

彈 藥 庫

彈 藥 庫

兵 員 室

補 給 用 石 炭 搭 載

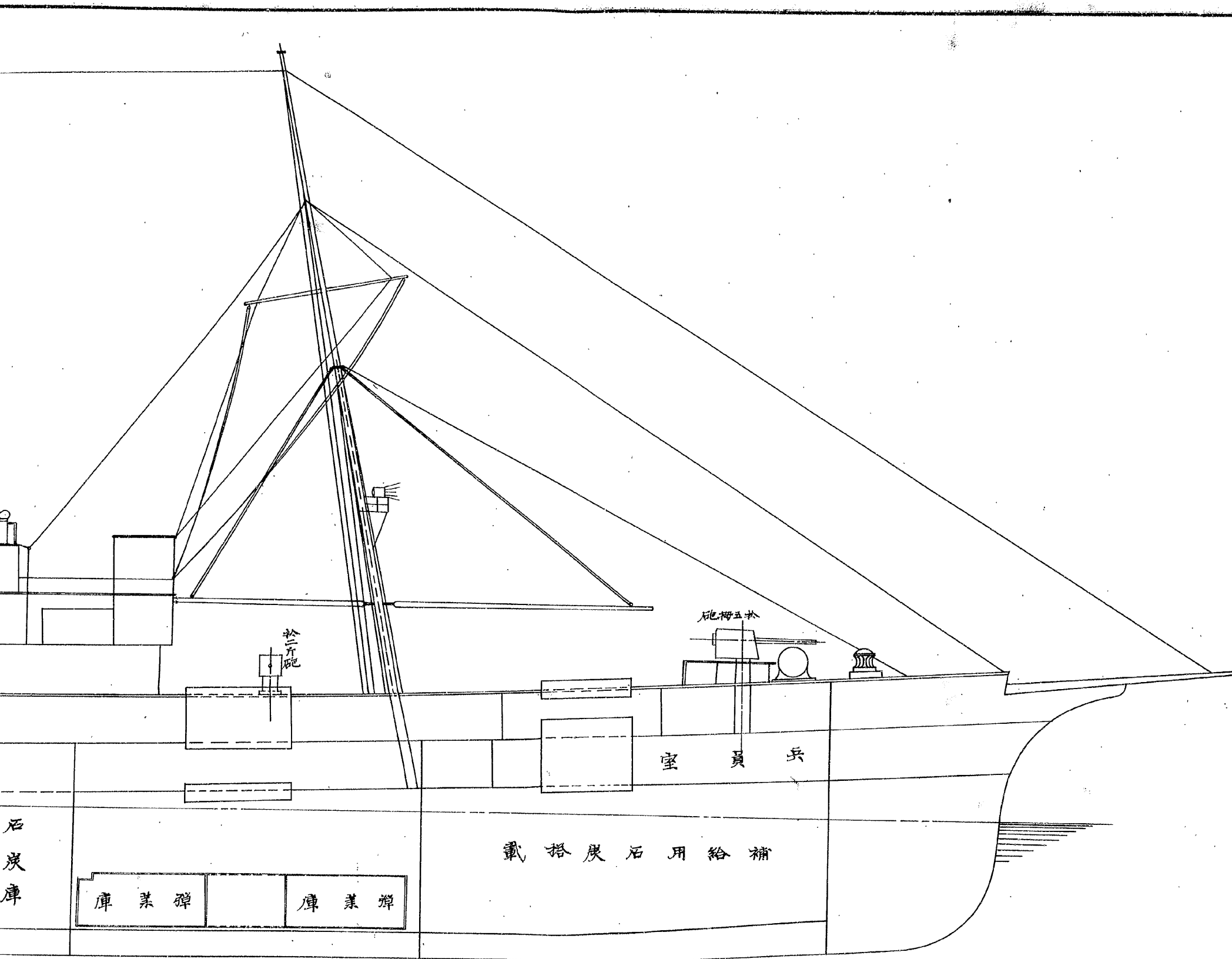

# 假裝巡洋艦日本丸





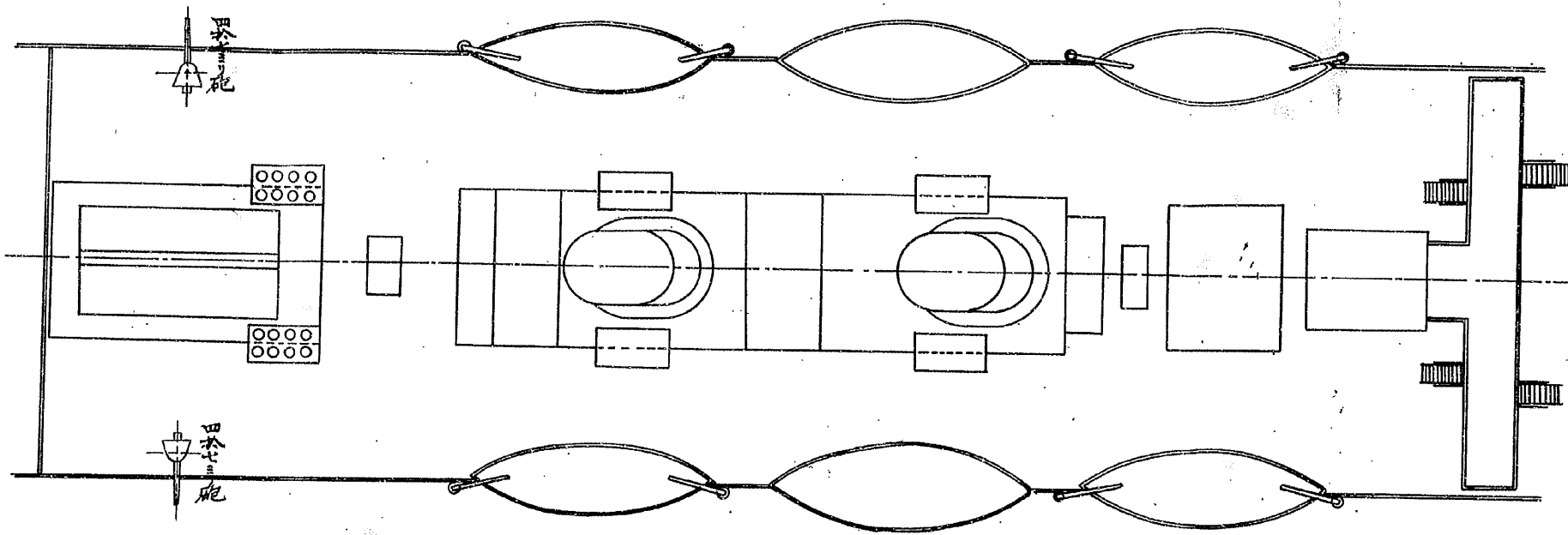
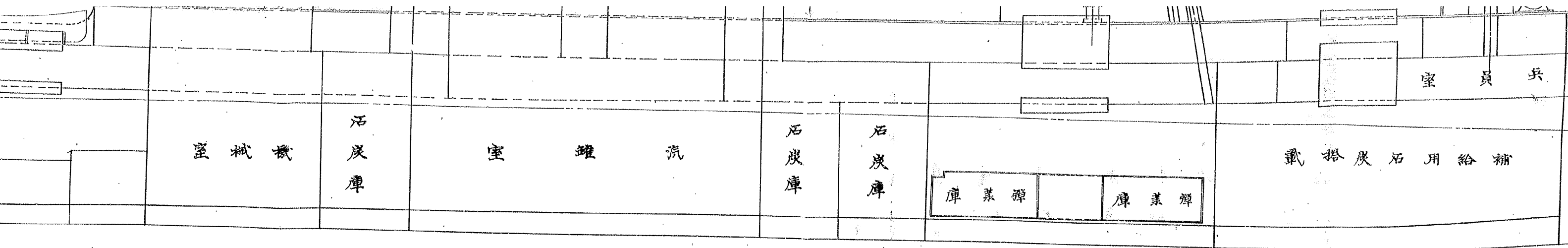

ホツスクル平面

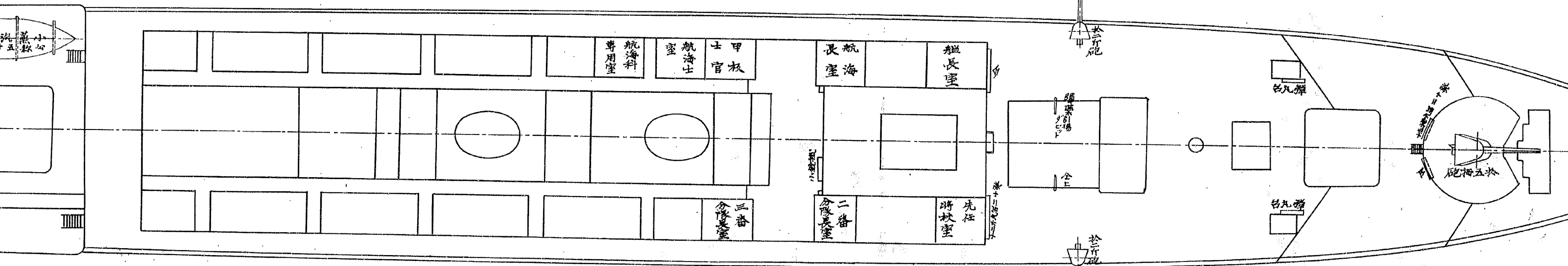

上甲板平面

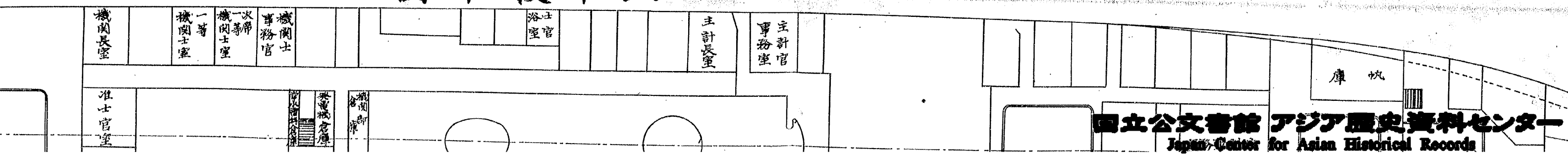

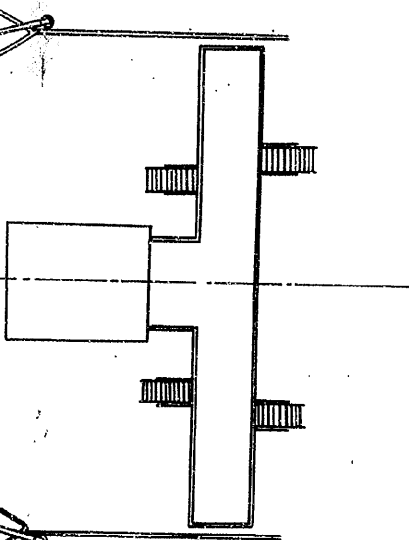
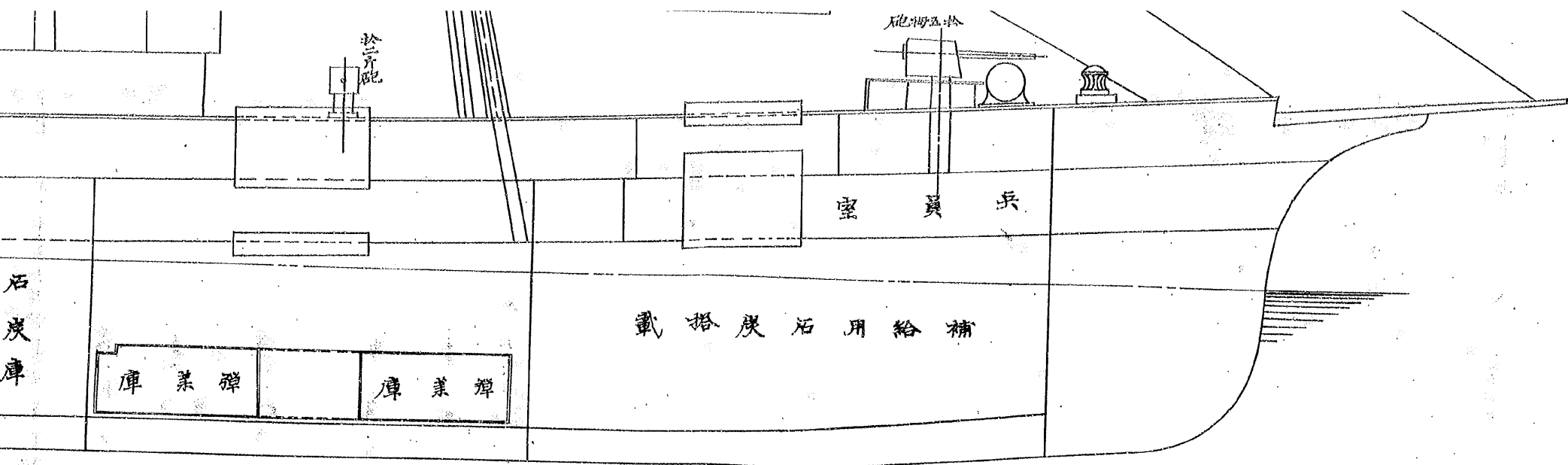

ホツスクル平面

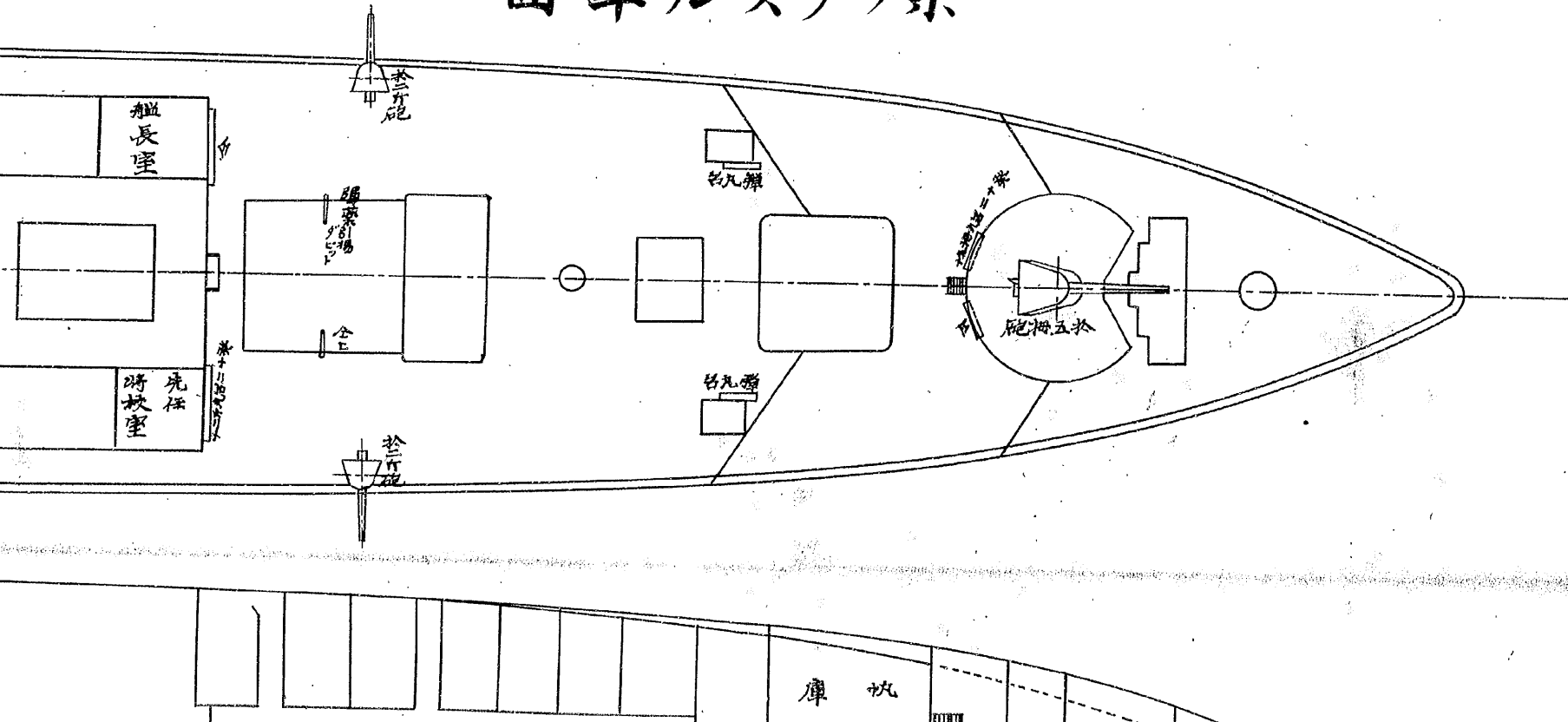

# 洋艦日本丸兵装及艙装圖

朱線ハ新設及改





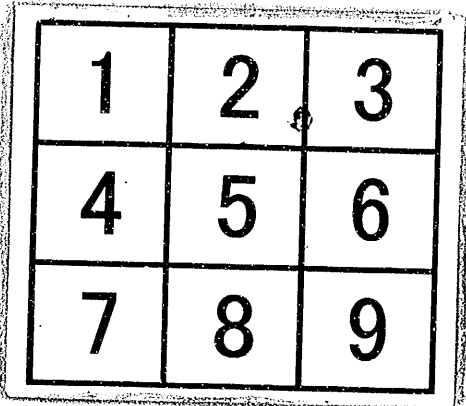

# 分割撮影ターゲット

|                     |   |
|---------------------|---|
| 分割した<br>部分の<br>撮影順序 |  |
| 分割撮影<br>した理由        | A 3 版 以 上 の た め   |
| 上記のとおり分割撮影した事を証明する。 |   |

0702  
0703  
0704

0705  
0706  
0707

0708  
0709  
0710

面 側

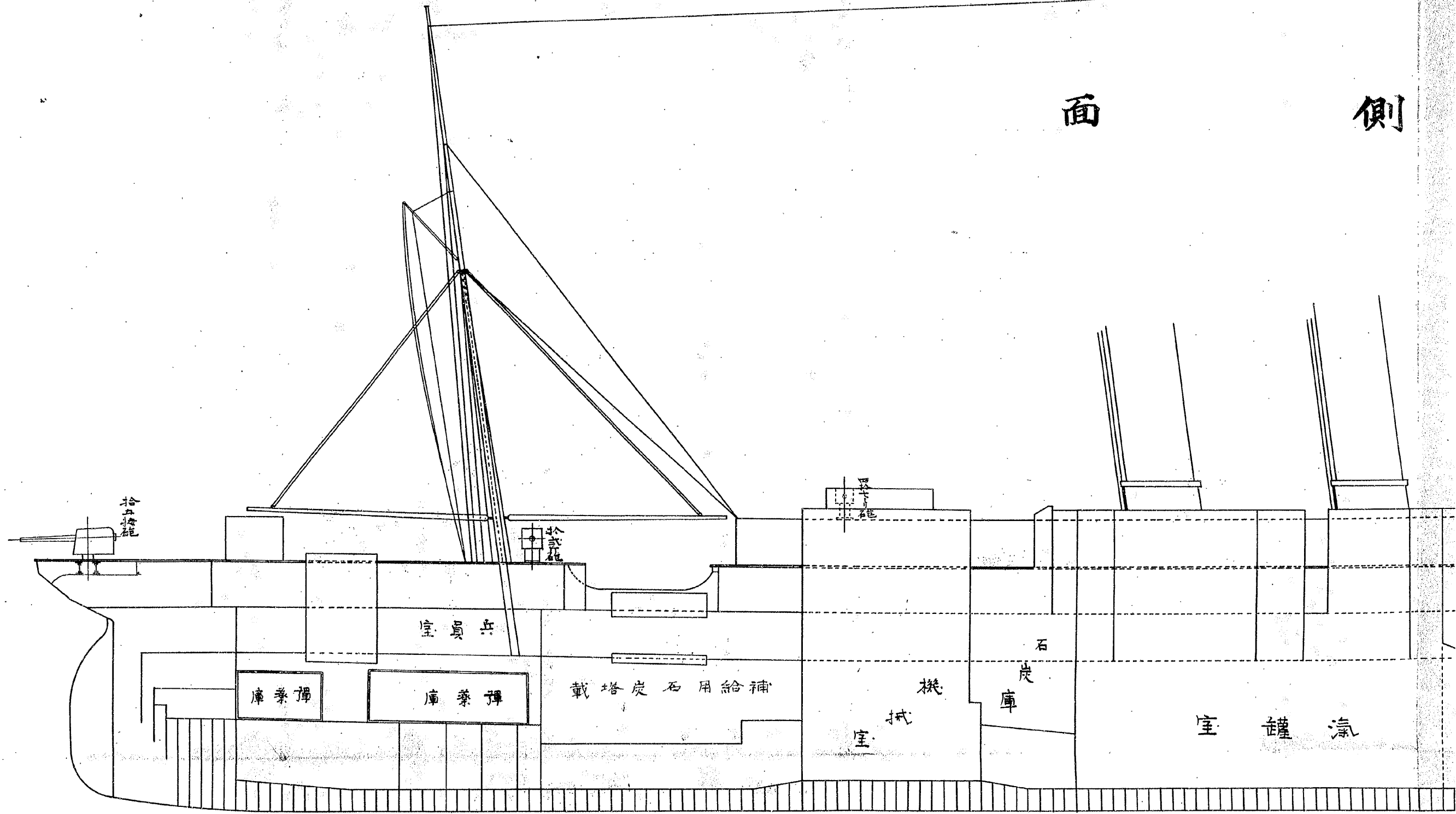

側 面

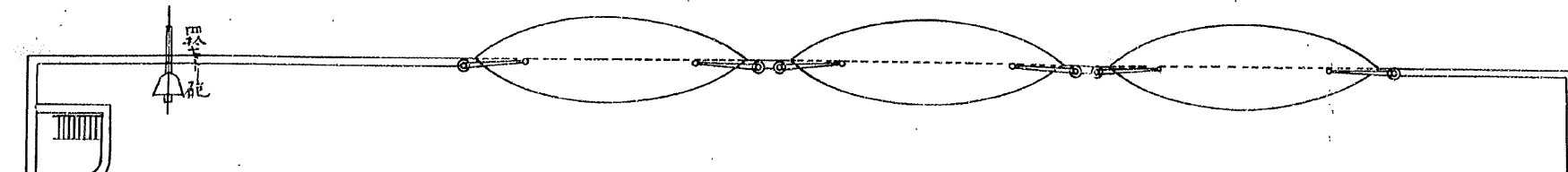
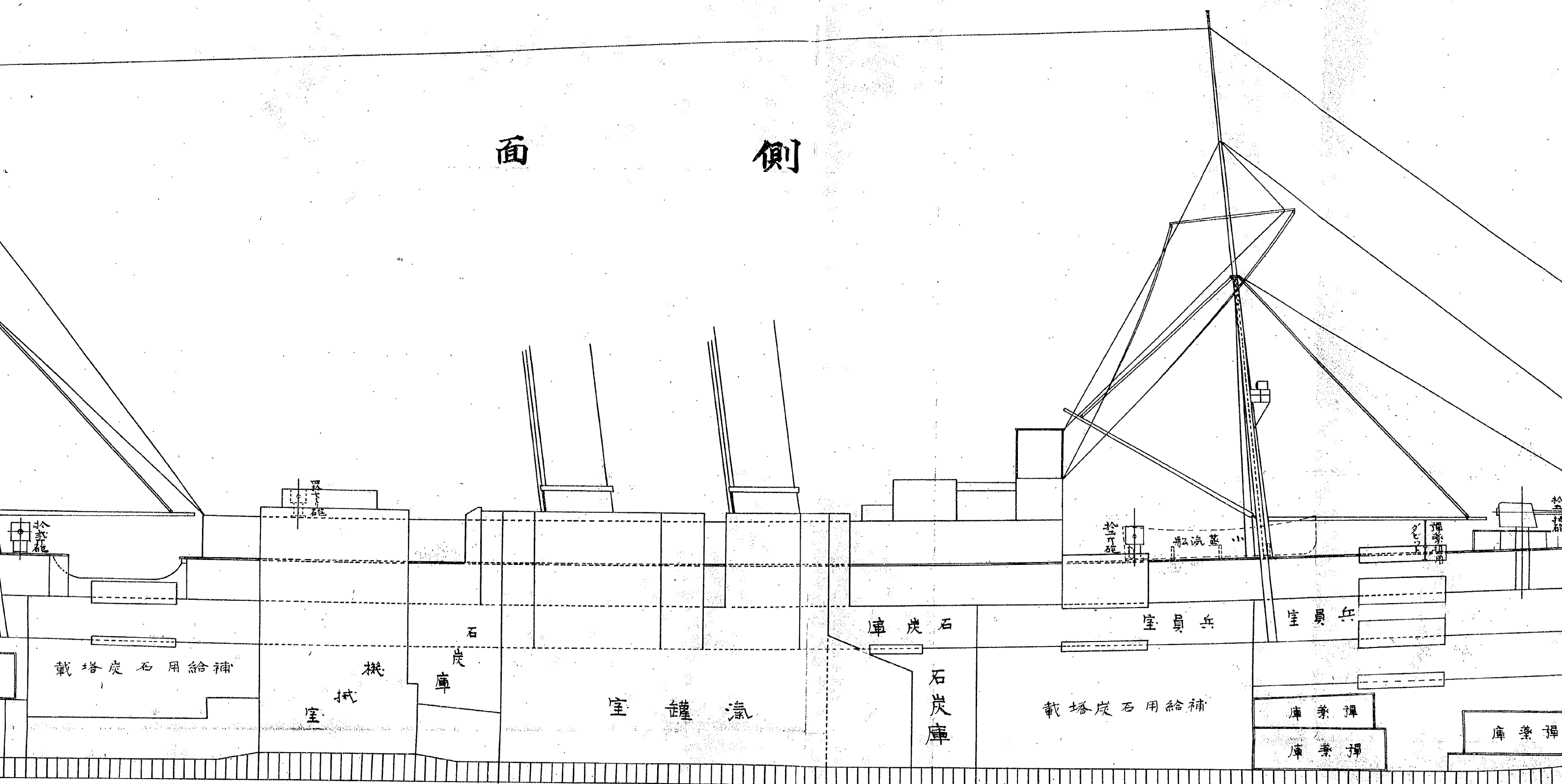



司

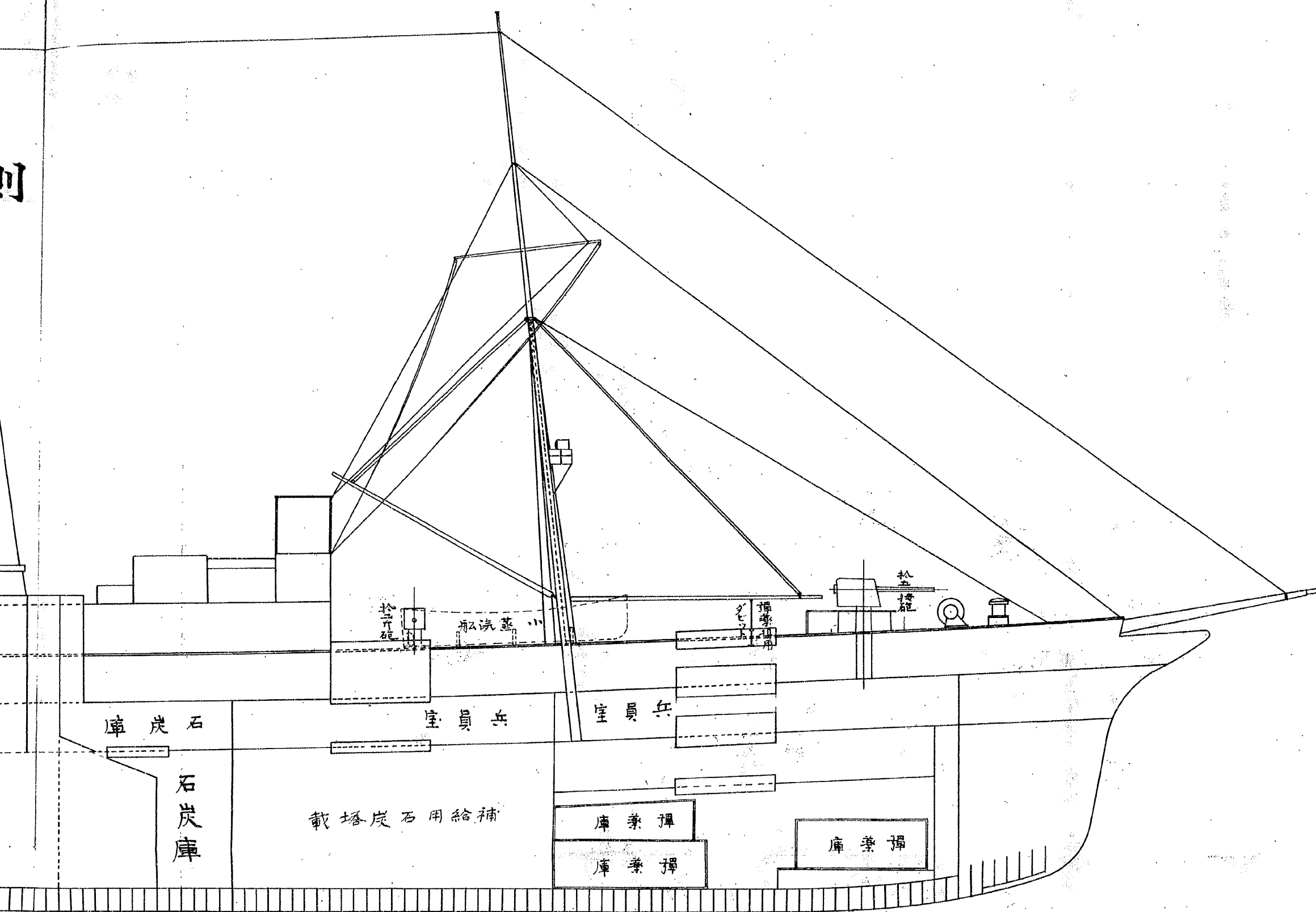

# 假裝巡洋艦亞米





# 洋艦亞米利加丸兵裝及艙裝

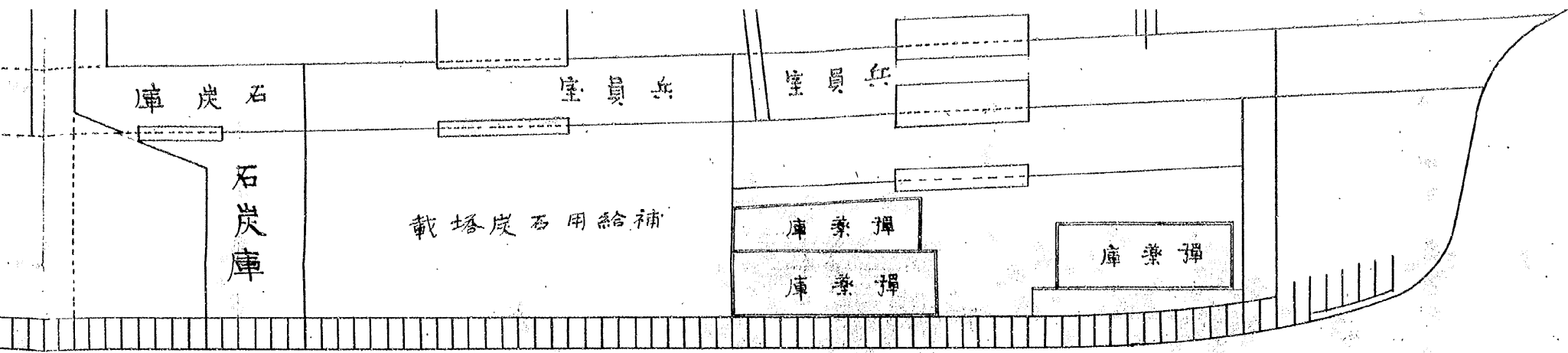

最上甲板平面圖

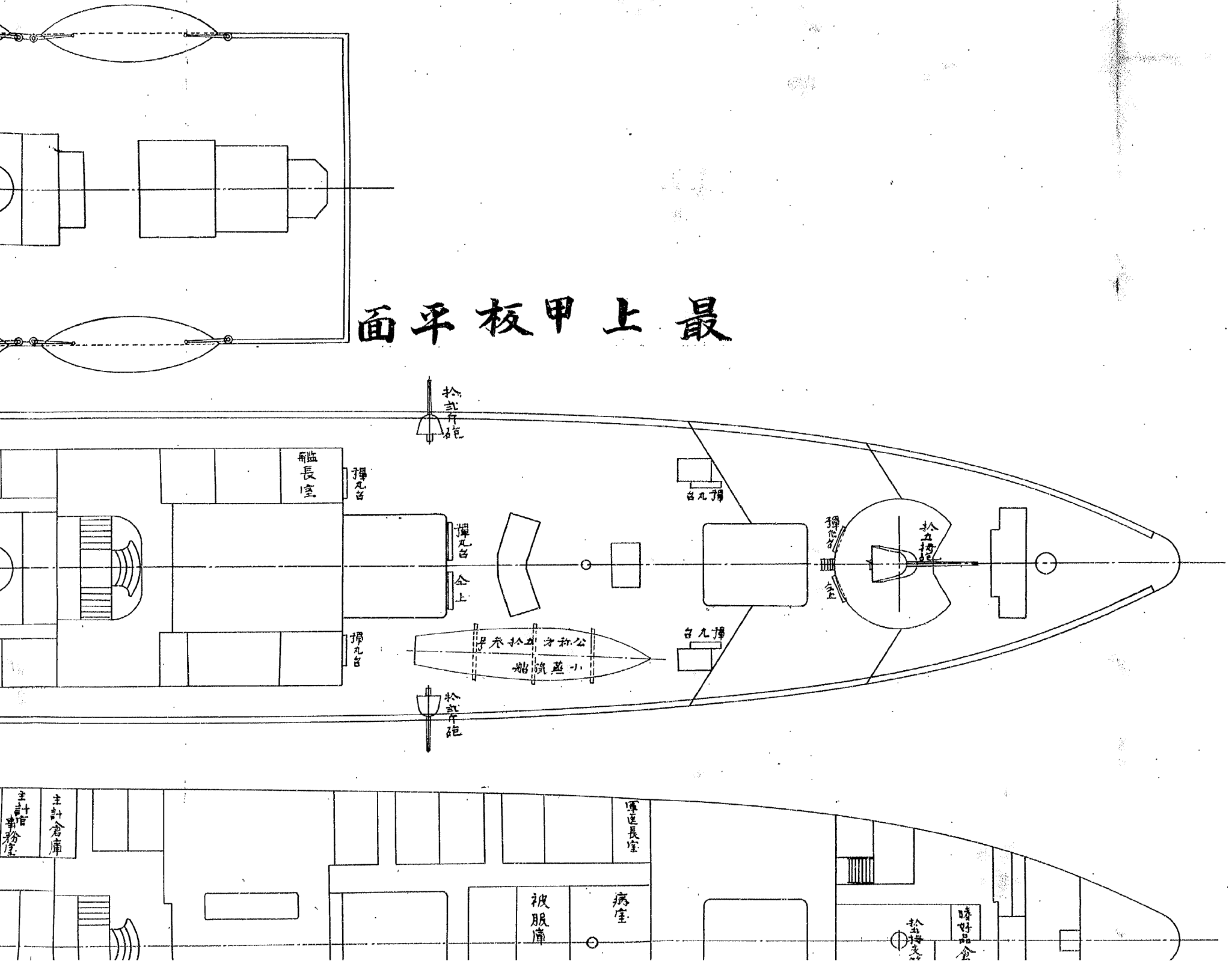

朱線新設





# 艤仕衣圖

縮尺百九拾分之二

朱線、新設及改造モノヲ示ス

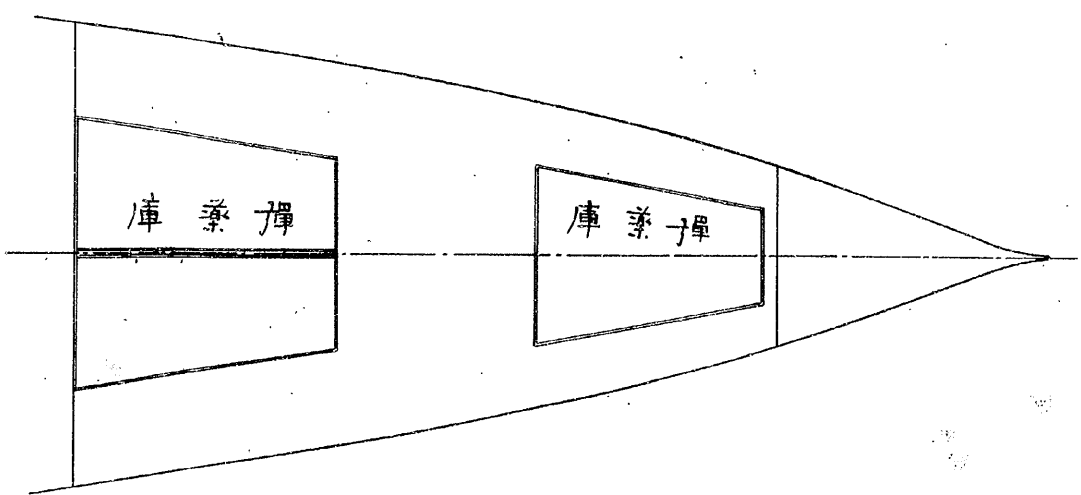
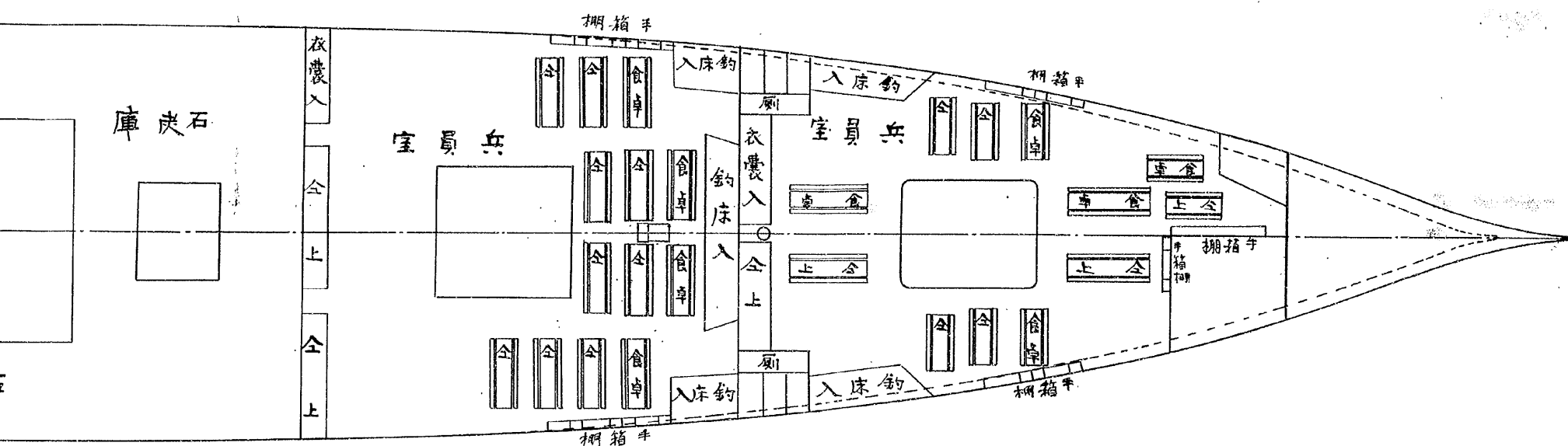
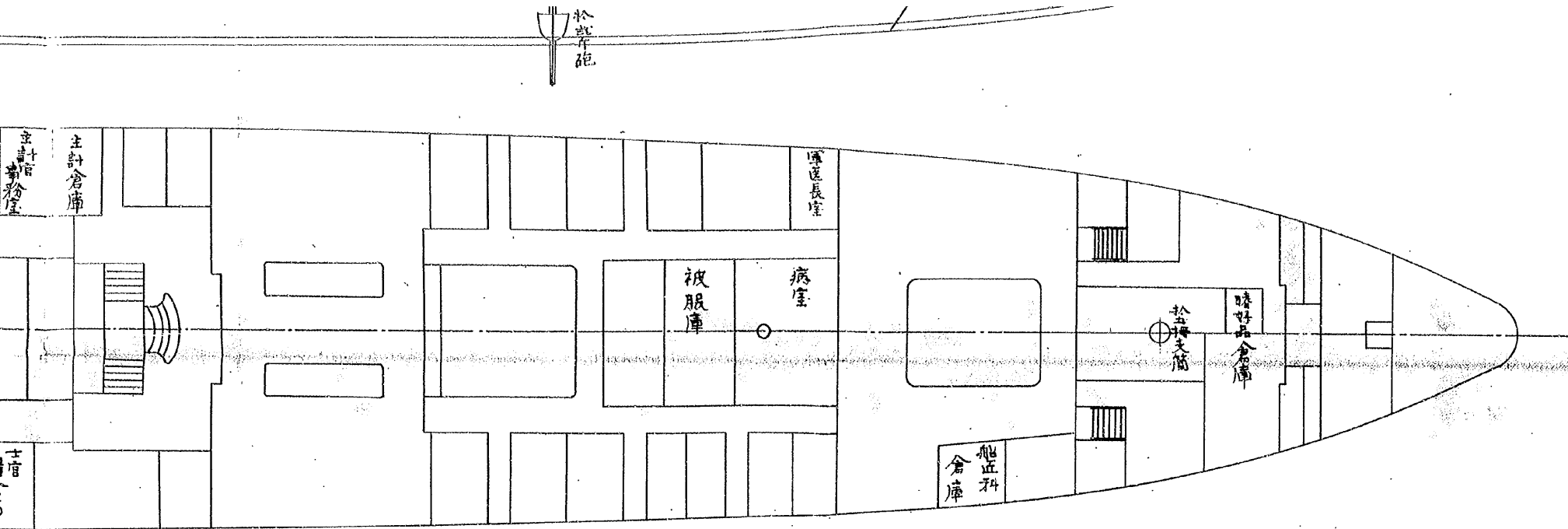

# 分割撮影ターゲット

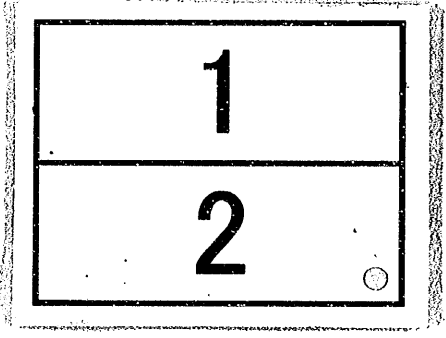
|                     |   |
|---------------------|---|
| 分割した<br>部分の<br>撮影順序 |  |
| 分割撮影<br>した理由        | A 3 版 以 上 の た め   |
| 上記のとおり分割撮影した事を証明する。 |   |



# 特設船舶裝換工事一覽

明治三十七年三月

| 種別    | 船名    | 総噸數   | 工事日數 | 工事費    |     | 工事   |
|-------|-------|-------|------|--------|-----|--|
|       |       |       |      | 造船費    | 造兵費 |  |
| 假裝巡洋艦 | 亞米利加丸 | 六參〇七  | 壹四日  | 壹七、四五〇 | 四五〇 | 七〇四<br>六壹〇<br>船体塗換   |
| 假裝水雷艦 | 熊野丸   | 五〇七六  | 貳四日  | 貳〇、壹壹參 | 參〇  | 十三冊砲門、十五連射砲門、四檢器、探油電燈、空氣壓機、抽水機、魚形雷格納裝置、機關部倉庫、主換機、機閥修理、工場機械、揚彈用、十五連射砲門、十五連射砲、揚彈用、及信筒燈、取付前後部彈藥庫、通風及注水、船体塗換 |
| 運送船   | 喜佐方丸  | 貳參貳   | 四日   | 九壹貳    | 七〇〇 | 彈藥庫、水兵室等設備   |
| 全     | 日本丸   | 六壹六八  | 貳參日  | 貳四、貳四八 | 貳貳  | 十五連射砲門、十五連射砲、揚彈用、及信筒燈、取付前後部彈藥庫、通風及注水、船体塗換  |
| 假裝巡洋艦 | 香港丸   | 六壹六九  | 貳四日  | 貳貳、貳參  | 貳九〇 | 十五連射砲門、十五連射砲、信筒燈、取付前後部彈藥庫、通風及注水、船体塗換   |
| 工作船   | 江都丸   | 參、參五  | 壹壹日  | 壹七、七八九 | 四六〇 | 六寸連射砲門、四檢器、重連、工場諸機械、揚彈、發電機、揚彈、火藥庫、石炭庫、職工寢室、造二橋、梯子、敷、所等、新   |
| 全     | 春日丸   | 參、八壹九 | 九日   | 壹七、九貳九 | 七五〇 | 六寸連射砲門、四檢器、重連射砲、空氣壓機、抽水機、魚形雷格納裝置、機關部倉庫、主換機、機閥修理、工場機械、揚彈用、十五連射砲門、十五連射砲、揚彈用、及信筒燈、取付前後部彈藥庫、通風及注水、船体塗換       |
| 假裝水雷艦 | 日光丸   | 五五參八  | 九日   | 壹七、九參四 | 九〇六 | 十三冊砲門、十五連射砲門、四檢器、探油電燈、空氣壓機、抽水機、魚形雷格納裝置、機關部倉庫、主換機、機閥修理、工場機械、揚彈用、十五連射砲門、十五連射砲、揚彈用、及信筒燈、取付前後部彈藥庫、通風及注水、船体塗換 |
| 運送船   | 嚴島丸   | 參、八八貳 | 五日   | 貳九、八九  | 五〇八 | 空氣壓機、抽水機、魚形雷格納裝置、機關部倉庫、主換機、機閥修理、工場機械、揚彈用、十五連射砲門、十五連射砲、揚彈用、及信筒燈、取付前後部彈藥庫、通風及注水、船体塗換                       |

横須

