

# 分割撮影ターゲット

分割した 部分の 撮影順序	
分割撮影 した理由	A 3 版 以 上 の た め
上記のとおり分割撮影した事を証明する。	

0611  
0612  
0613  
0614  
0615  
0616

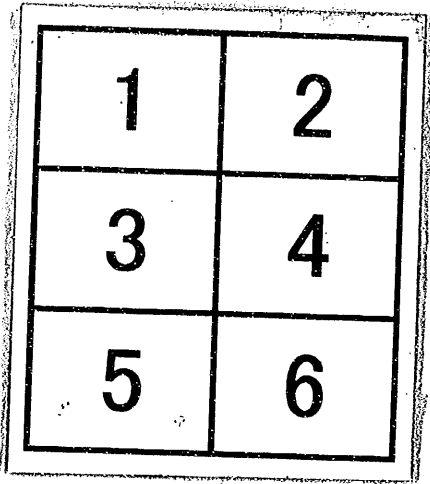

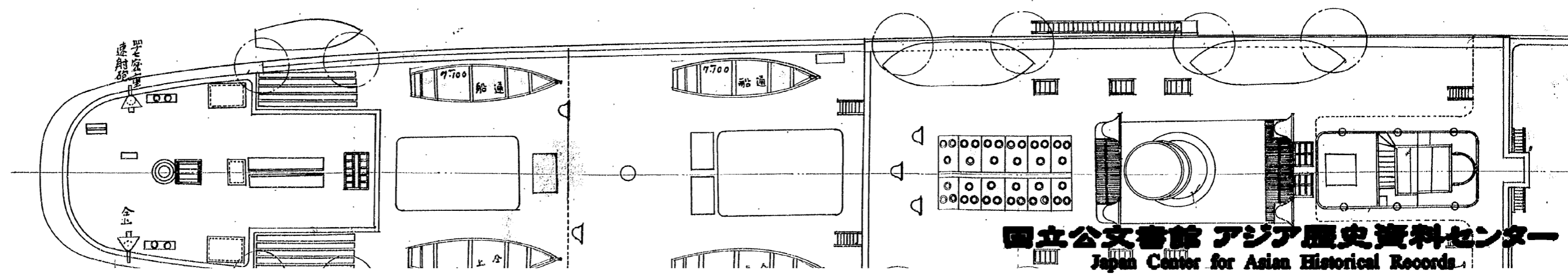
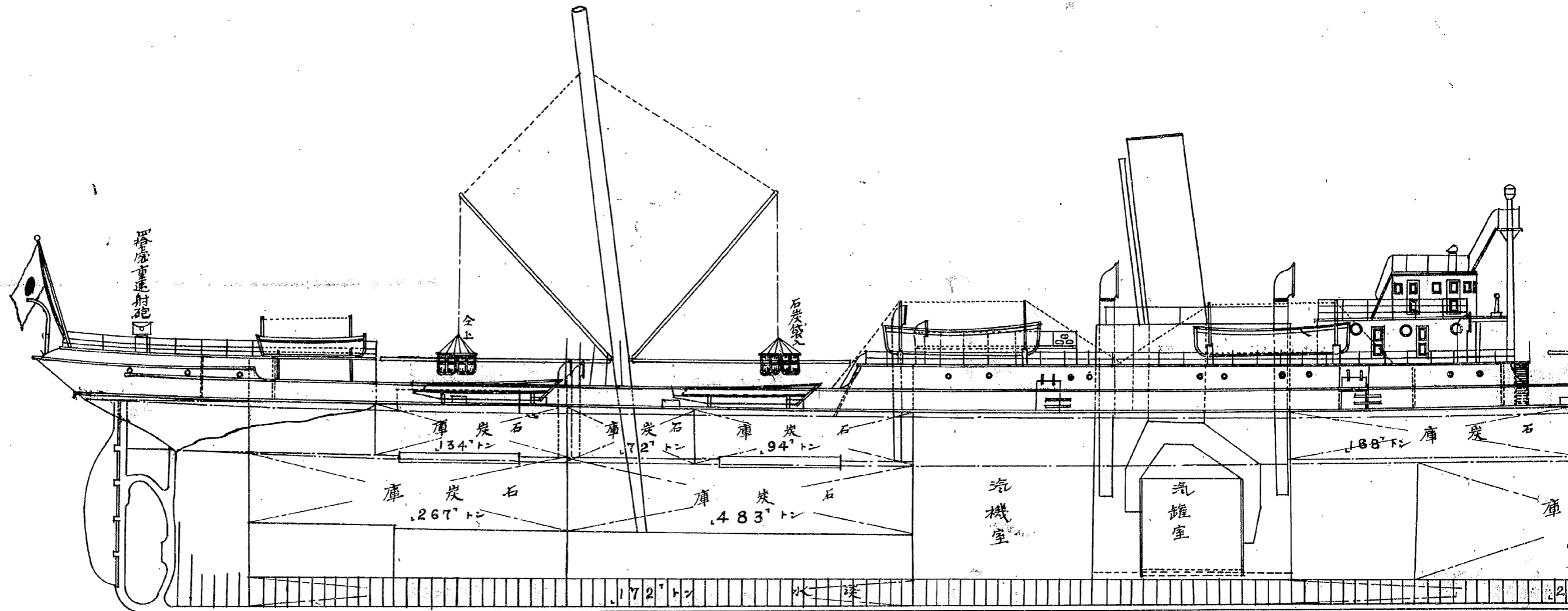

# 給炭船金州丸兵装及機

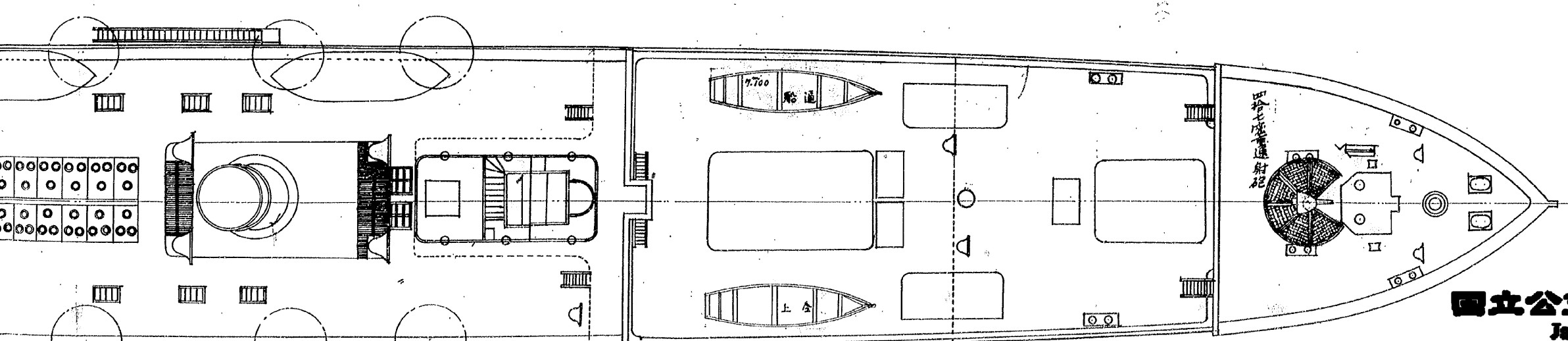
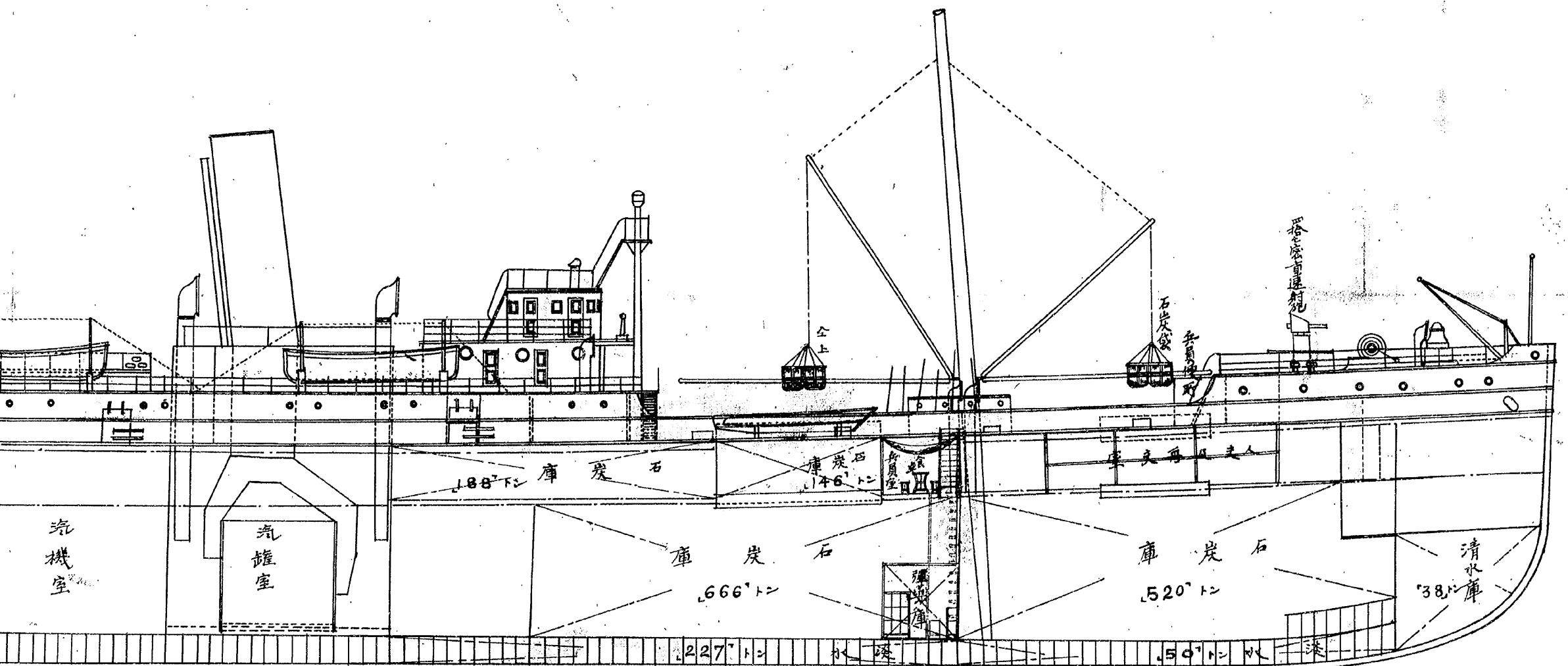

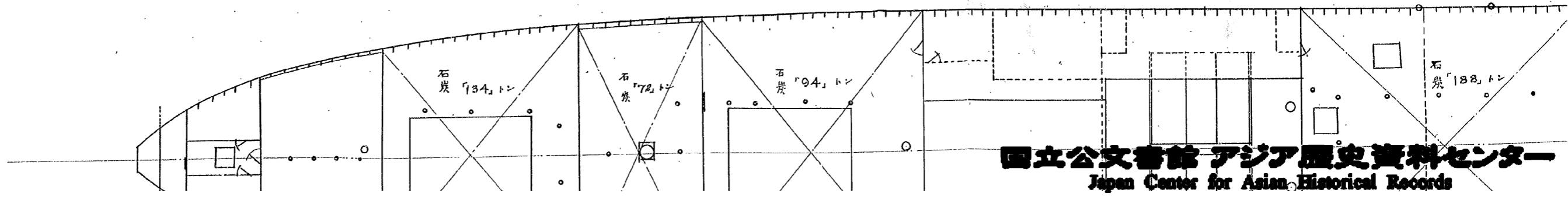
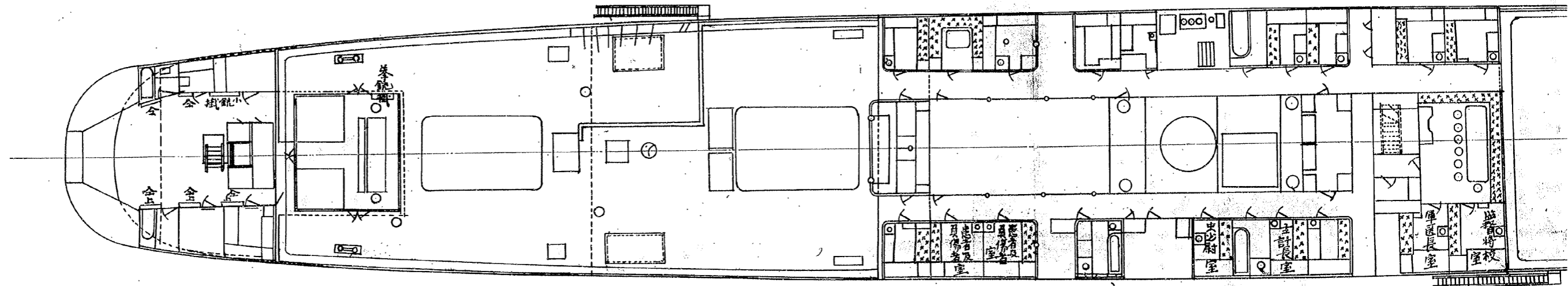
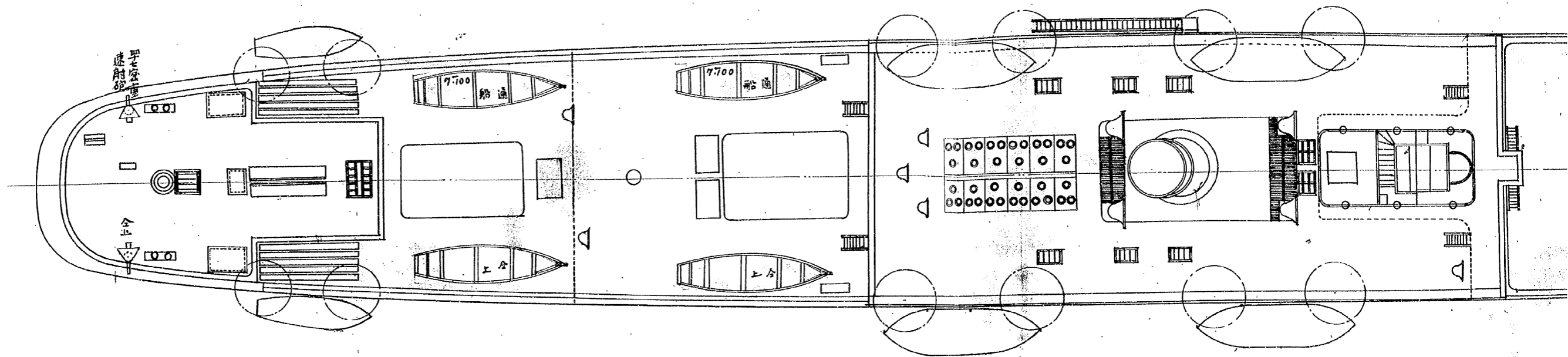
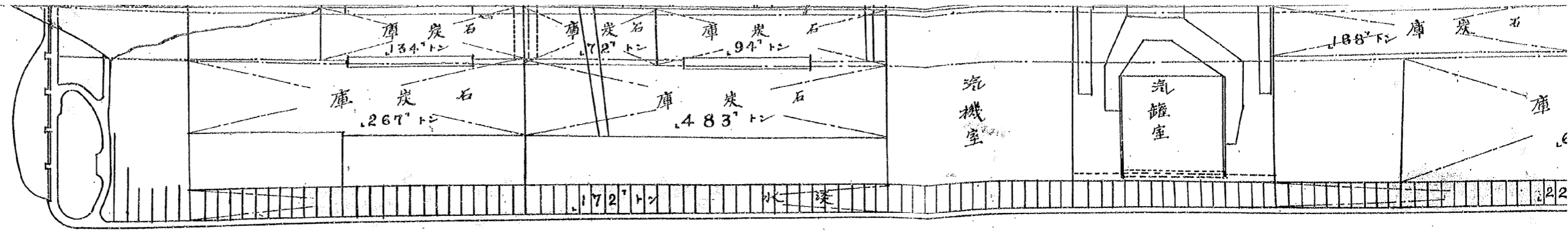



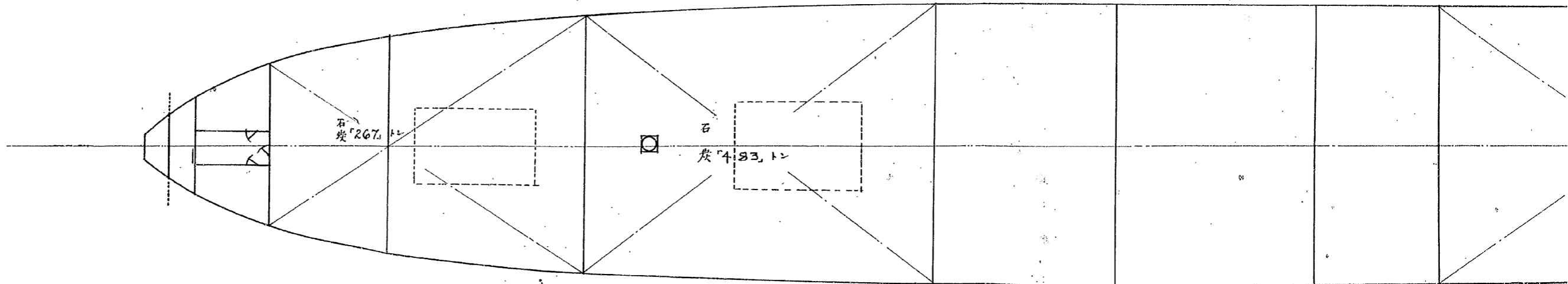
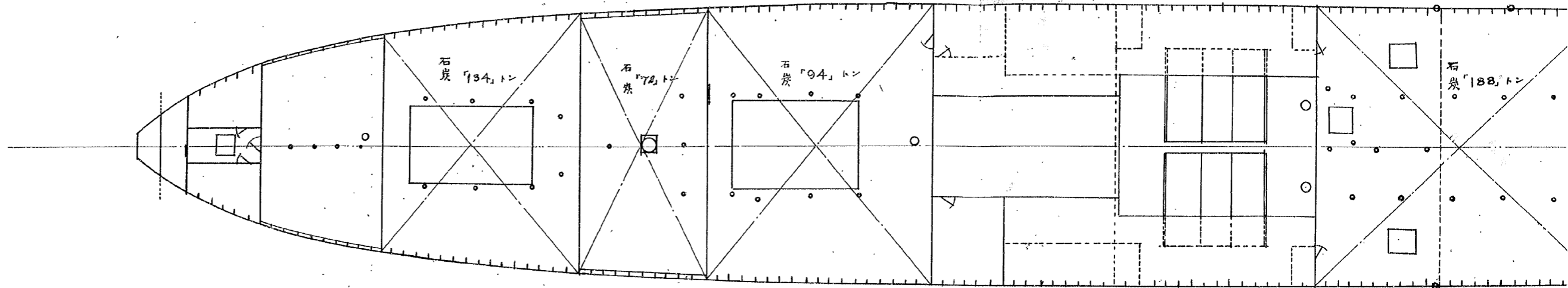
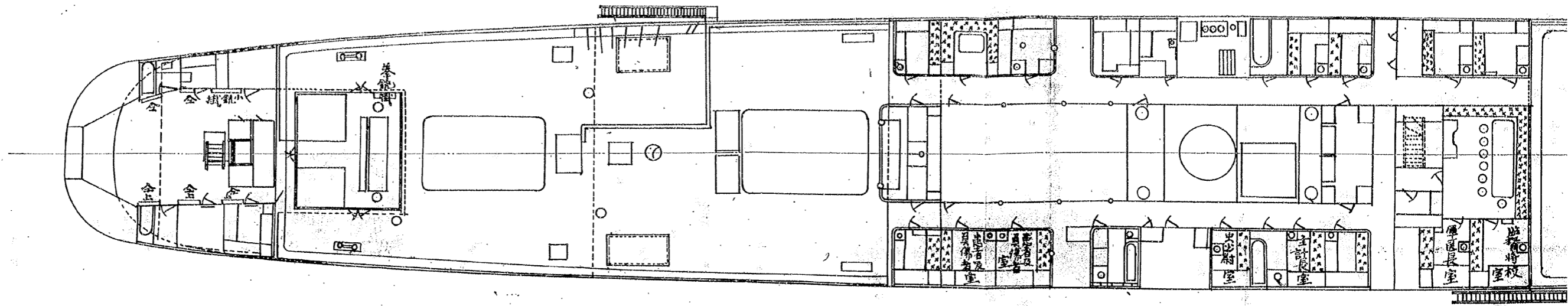

# 小圖

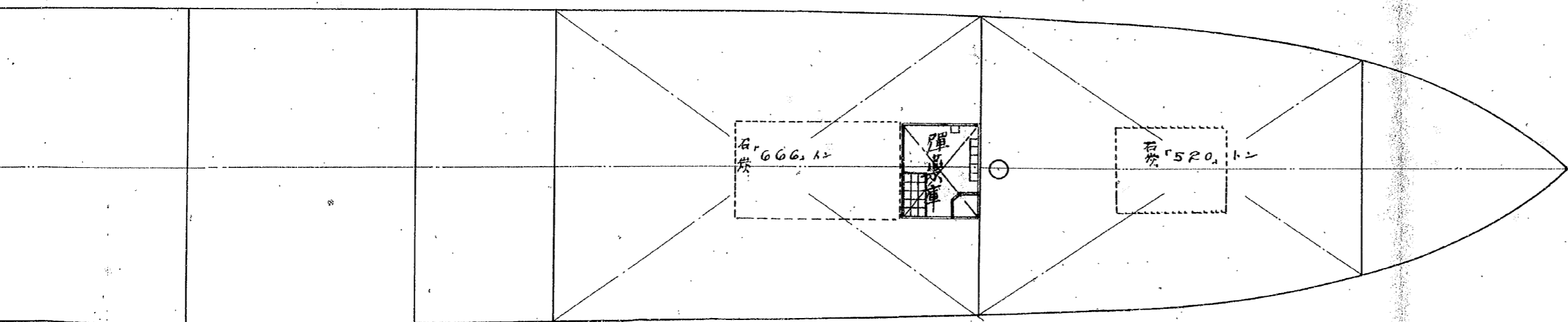
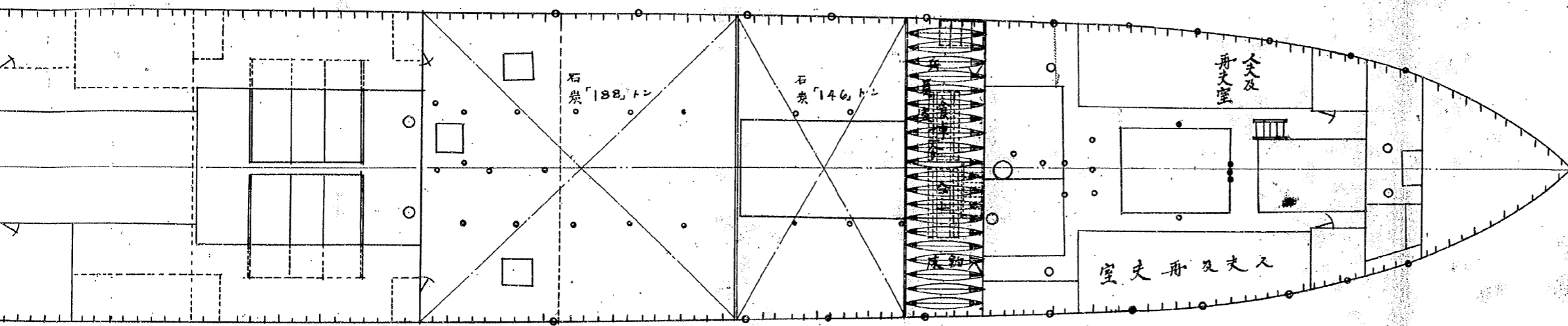
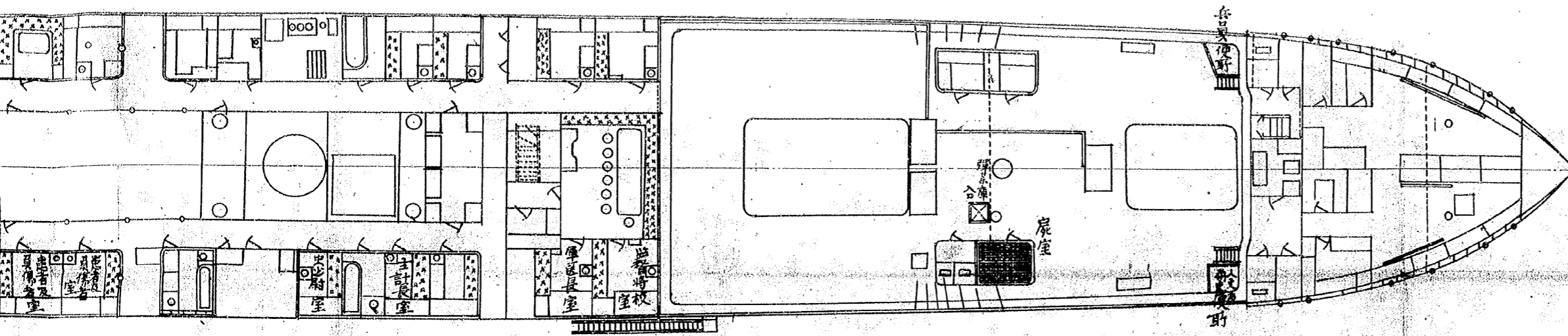

縮尺百九拾貳分之壹  
朱線、新造或、改造、モノヲ示ス



# 分割撮影ターゲット

分割した 部分の 撮影順序	<table border="1" data-bbox="646 593 1077 907"><tr><td>1</td><td>2</td><td>3</td><td>4</td></tr><tr><td>5</td><td>6</td><td>7</td><td>8</td></tr><tr><td>9</td><td>10</td><td>11</td><td>12</td></tr></table>	1	2	3	4	5	6	7	8	9	10	11	12
1	2	3	4										
5	6	7	8										
9	10	11	12										
分割撮影 した理由	A 3 版 以 上 の た め												
上記のとおり分割撮影した事を証明する。													



0617  
0618  
0619  
0620  
0621  
0622  
0623  
0624  
0625  
0626  
0627  
0628

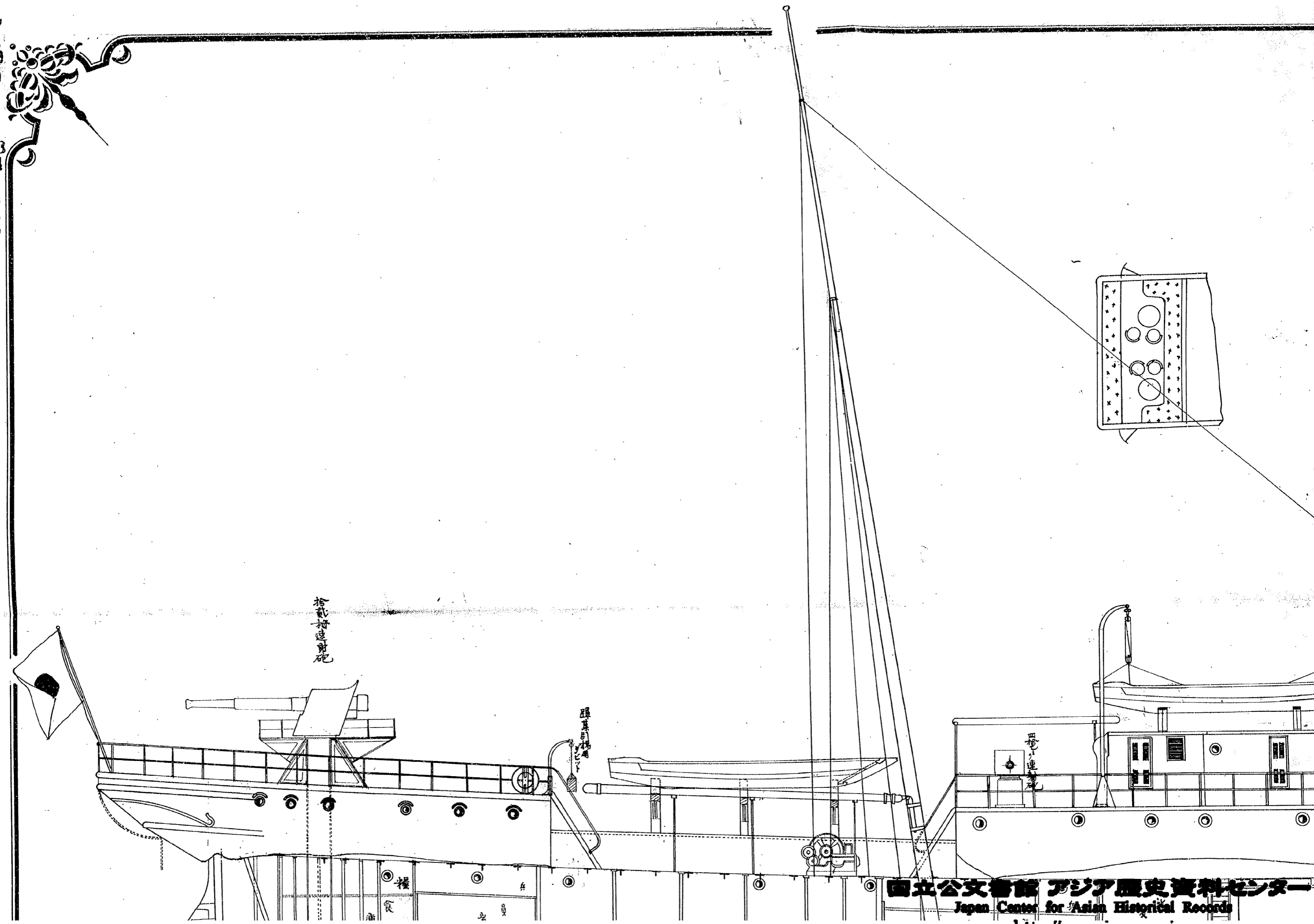

面

側

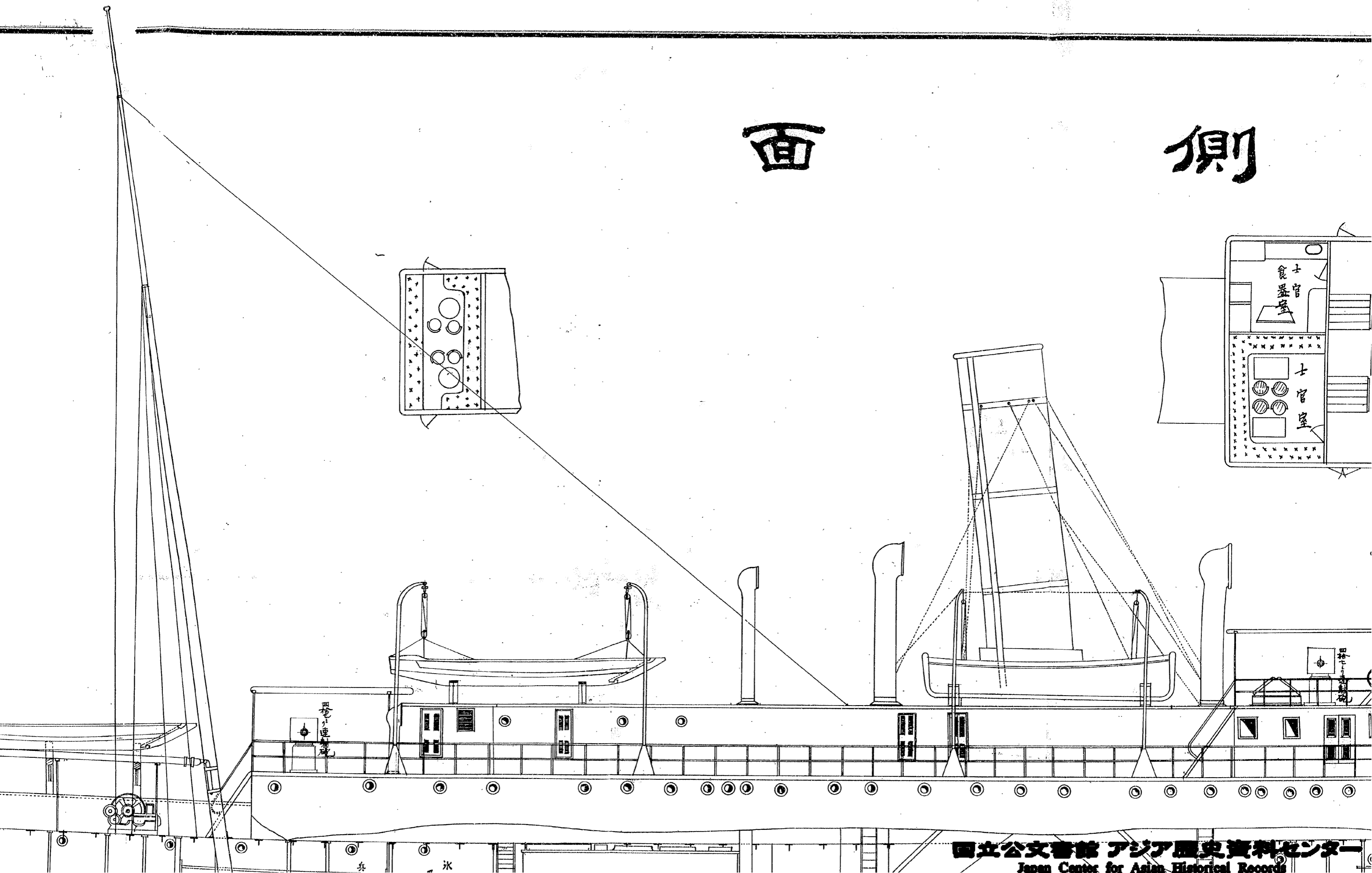
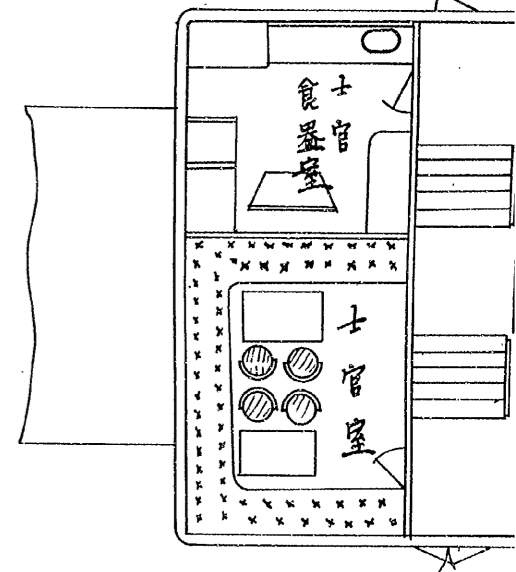
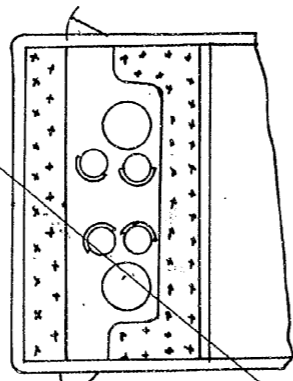

四  
連  
砲

相  
持  
砲

兵

氷

側

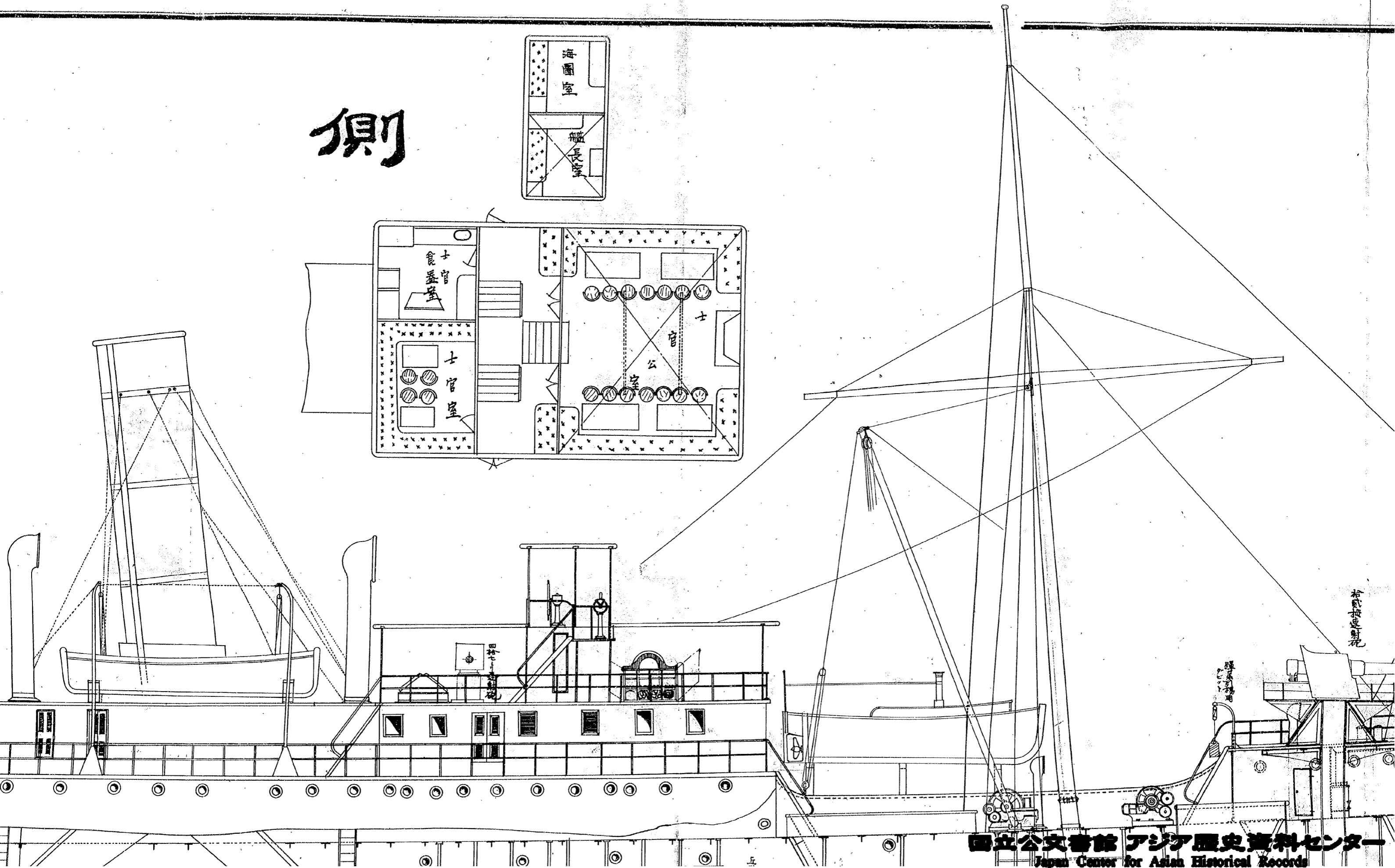
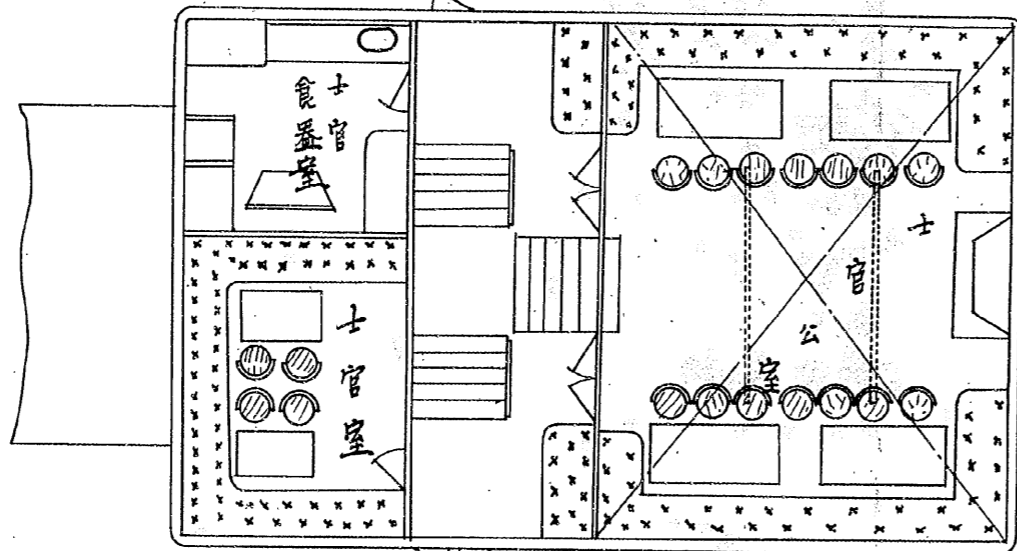
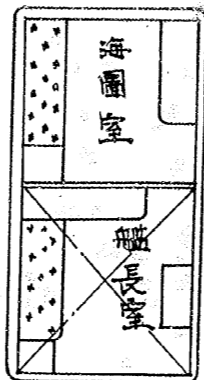

射撃機銃

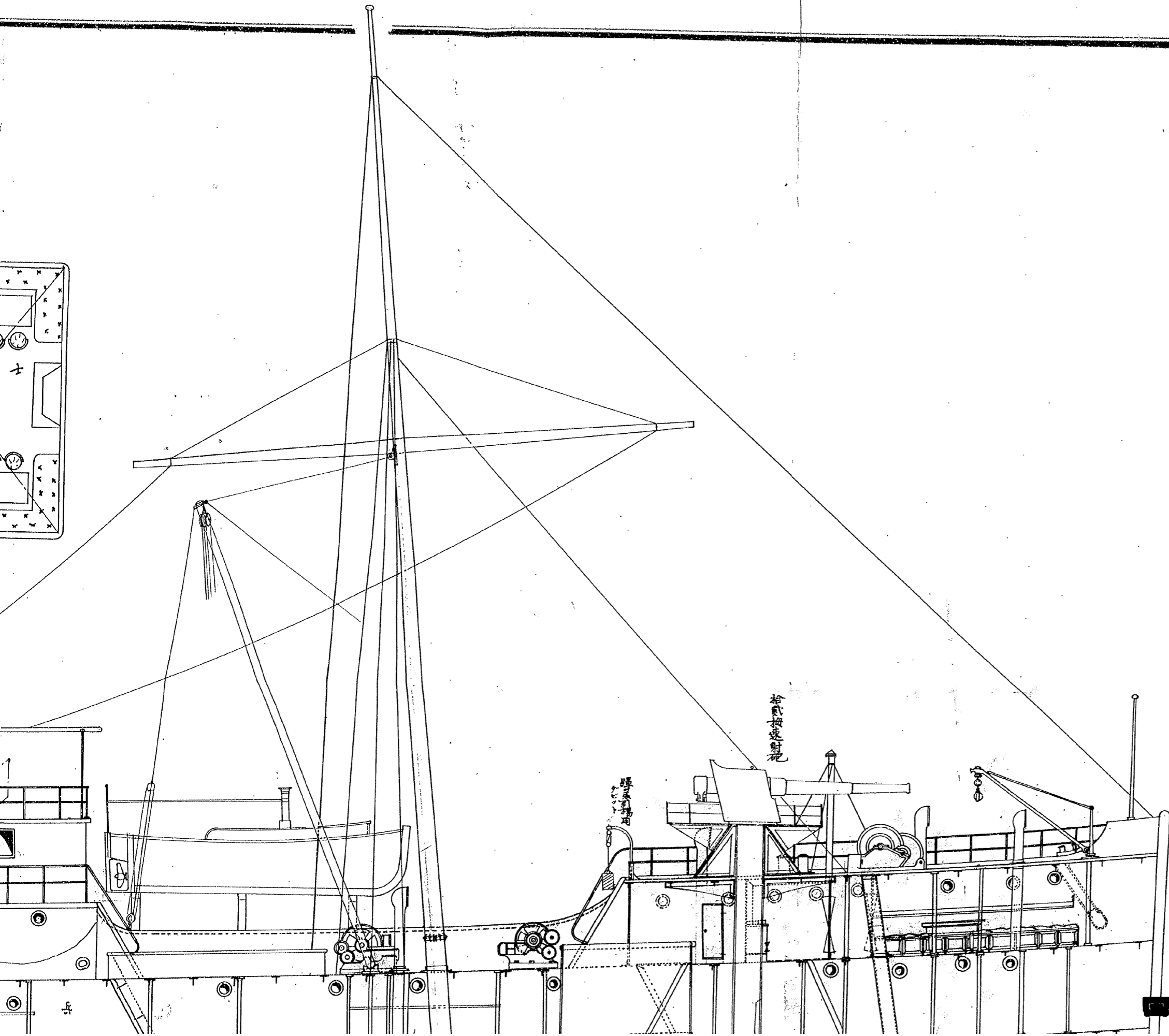
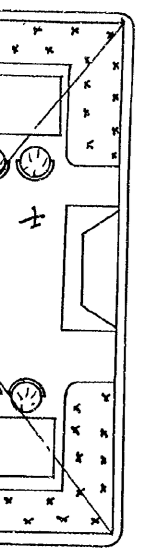

拾貳速射砲

彈藥庫

# 假裝巡洋艦其臺

国立公文書館アジア歴史資料センター  
Japan Center for Asian Historical Records

<http://www.jacar.go.jp>

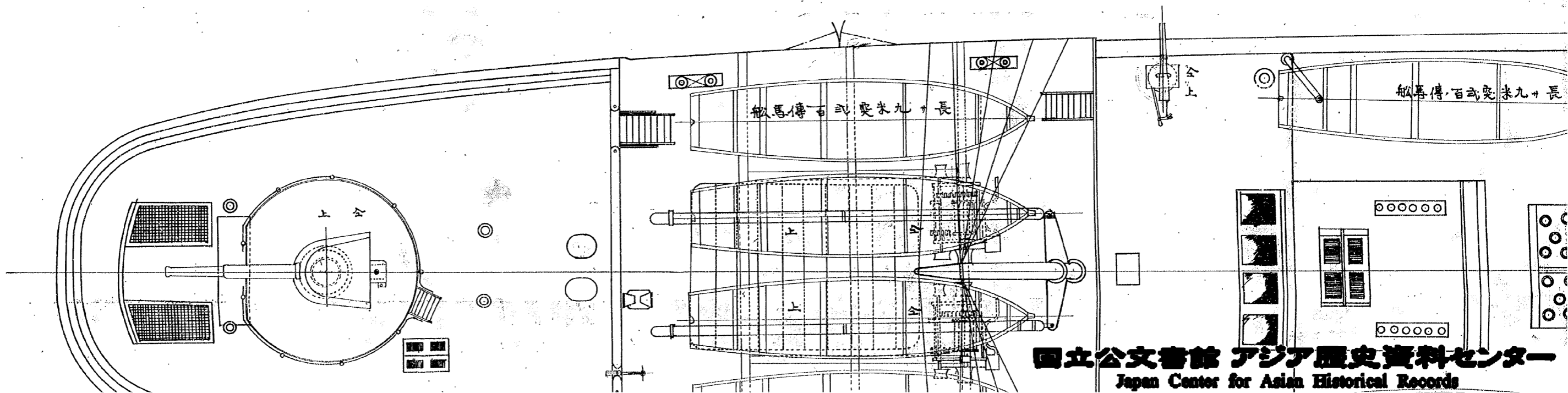
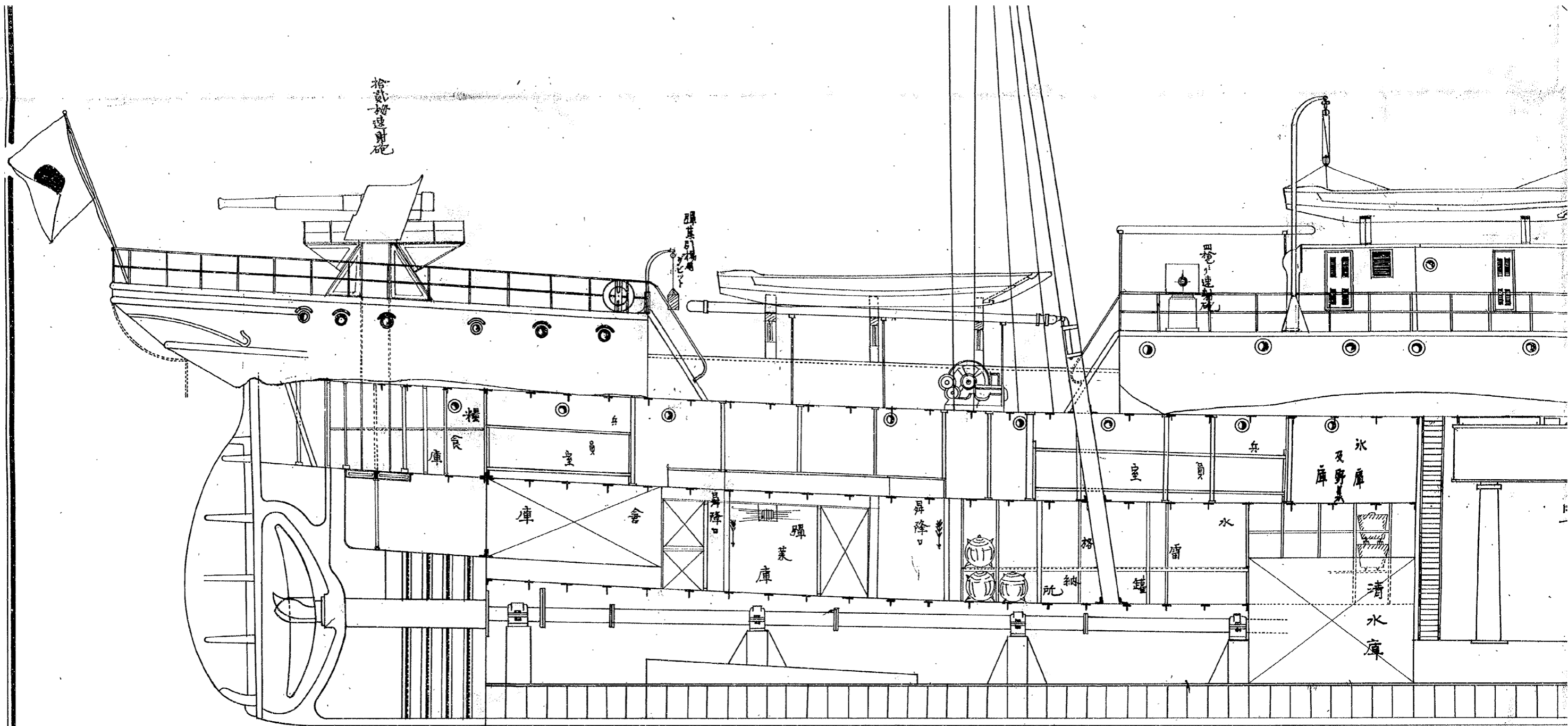

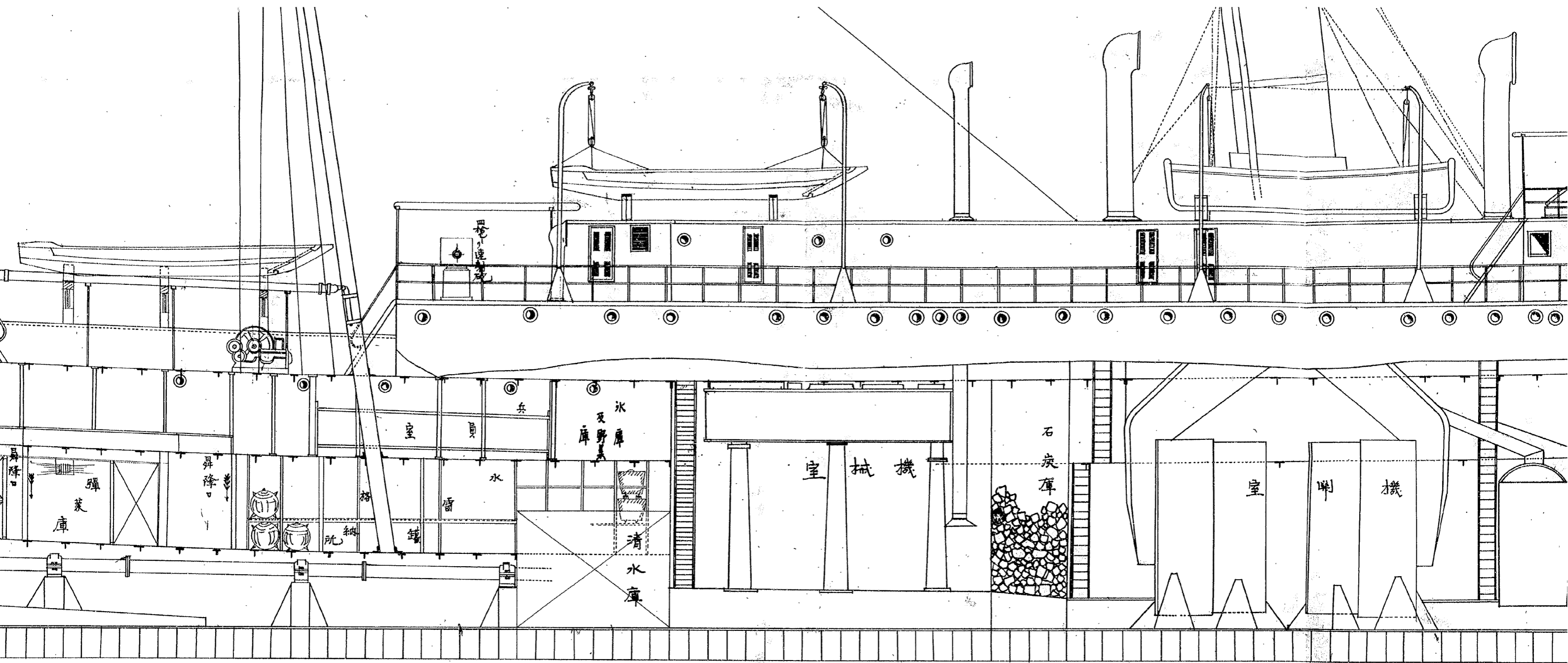

部 平 面

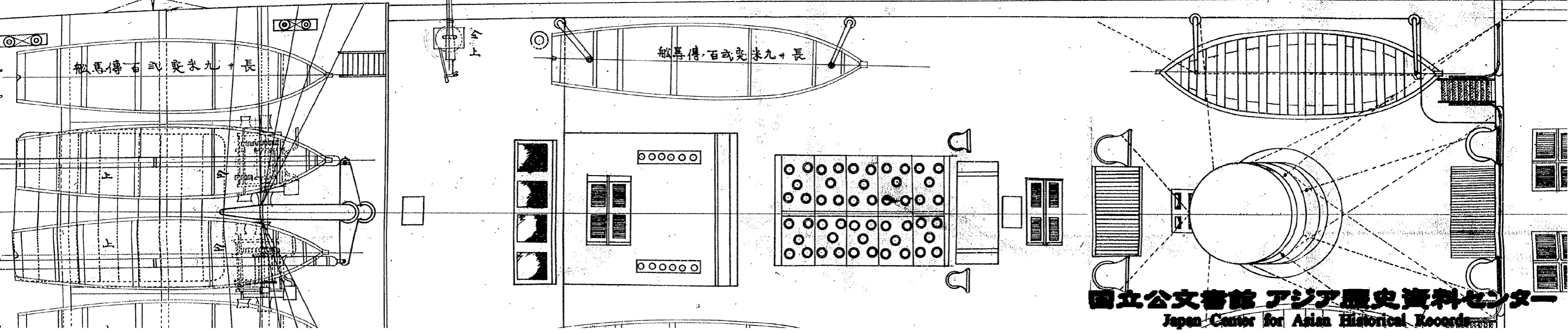

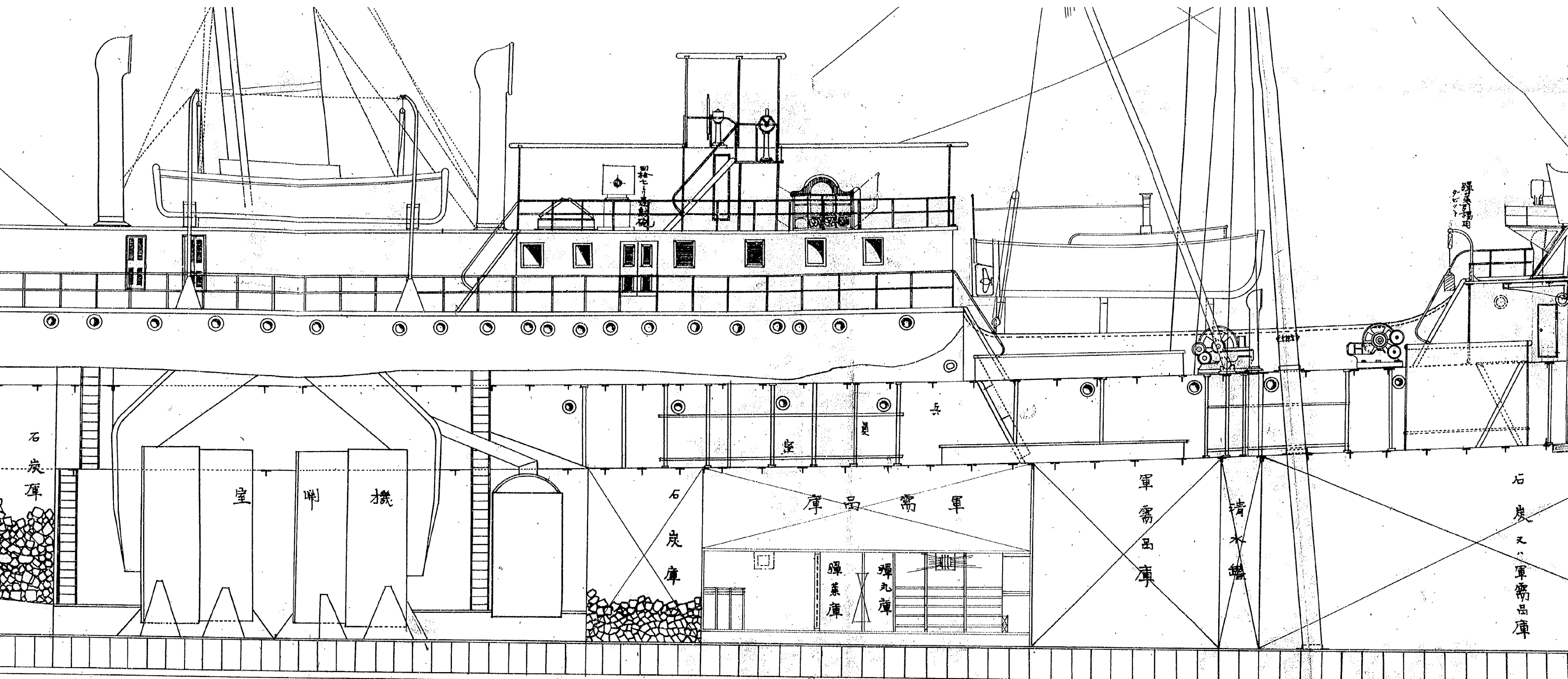

足 部 平 面 面

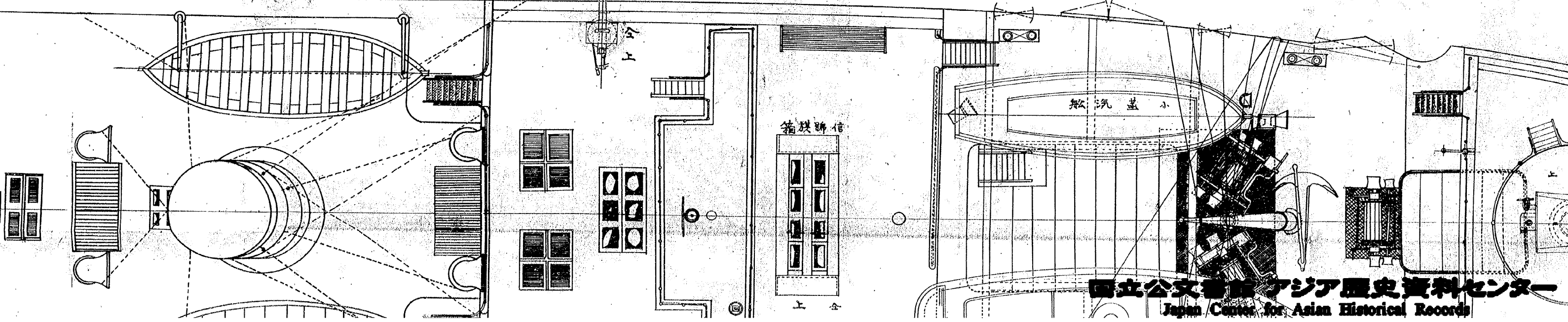

# 洋艦基隆号兵装及艙

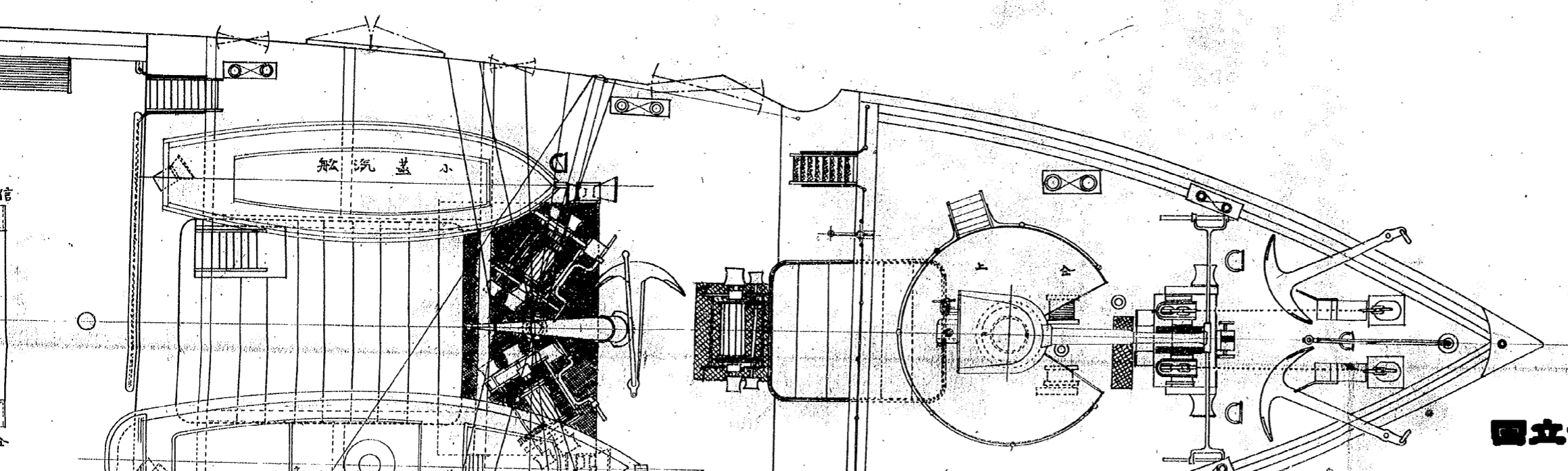
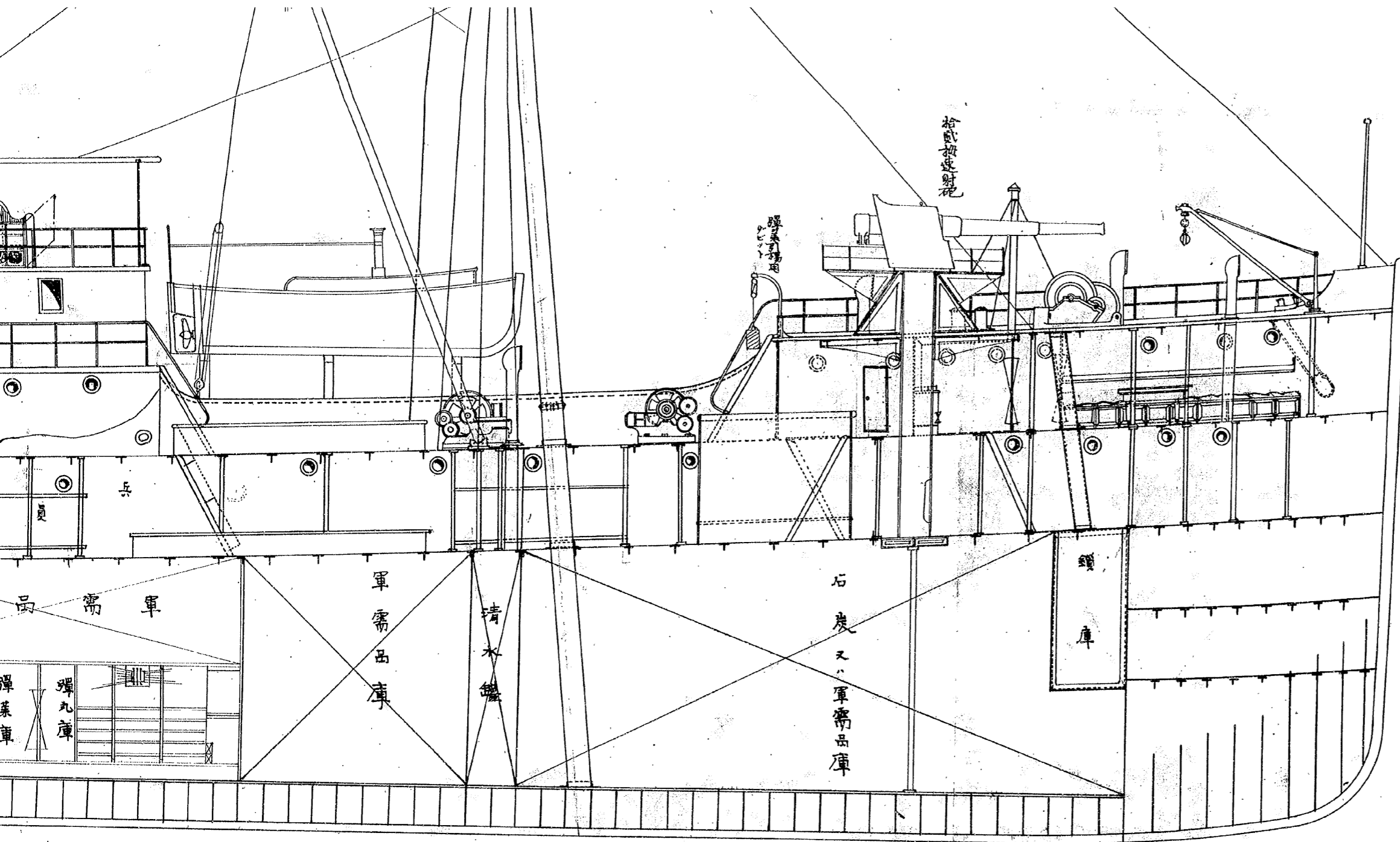



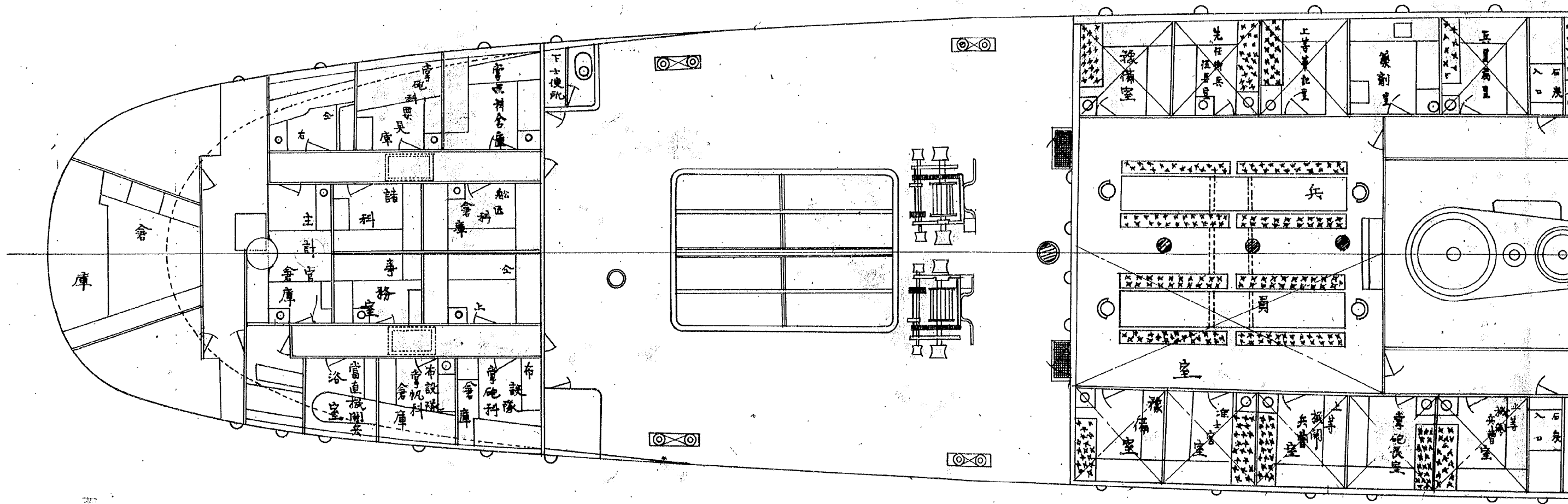
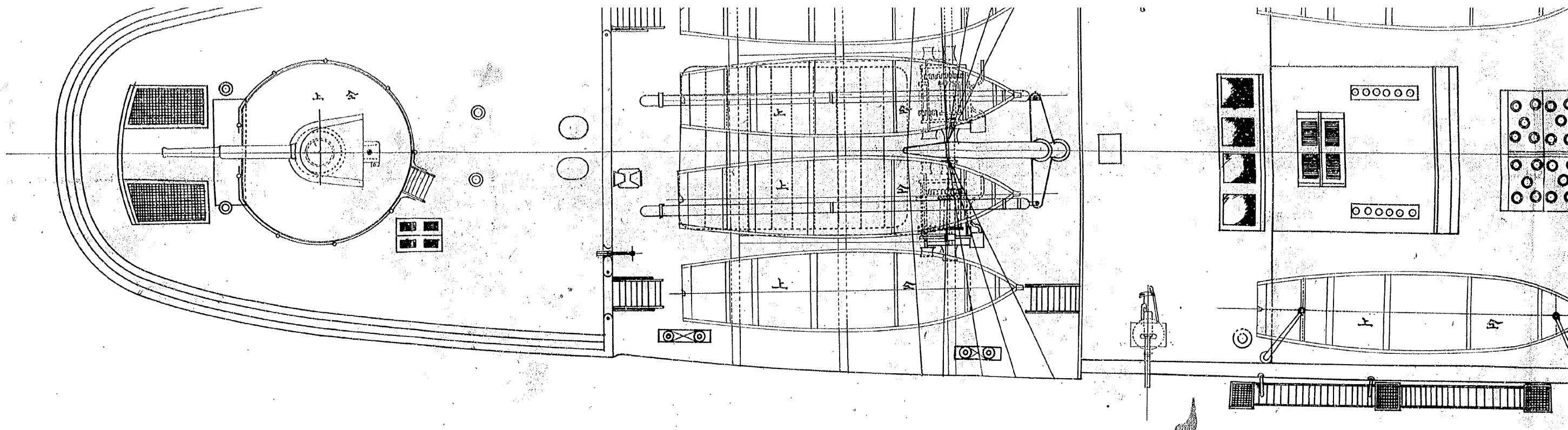

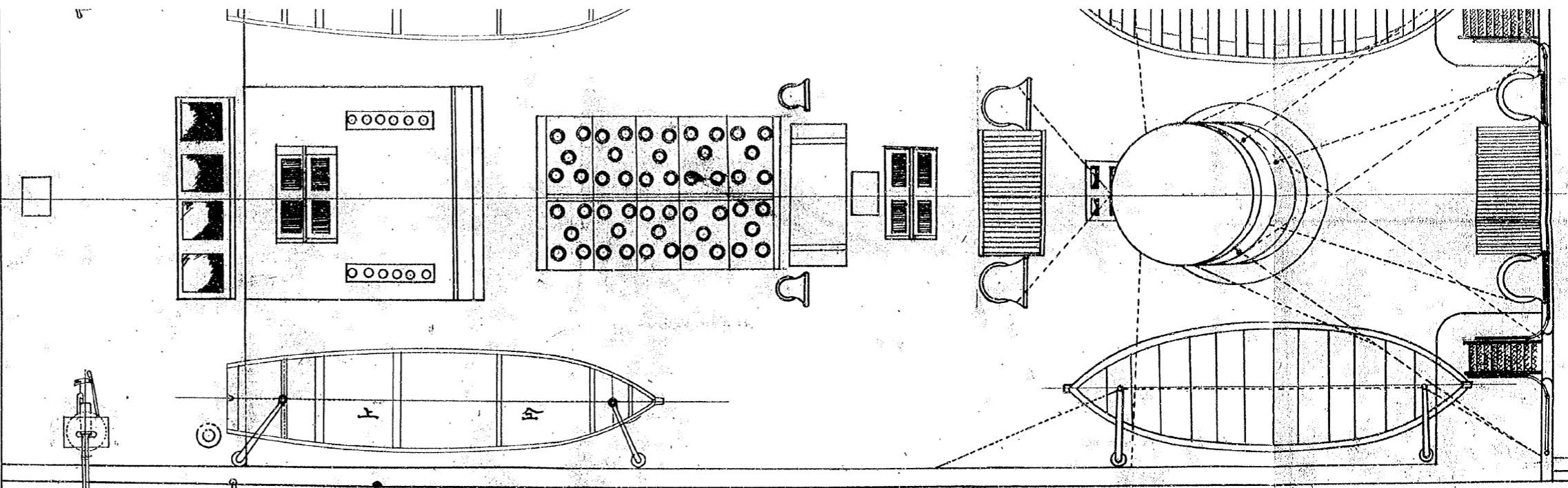
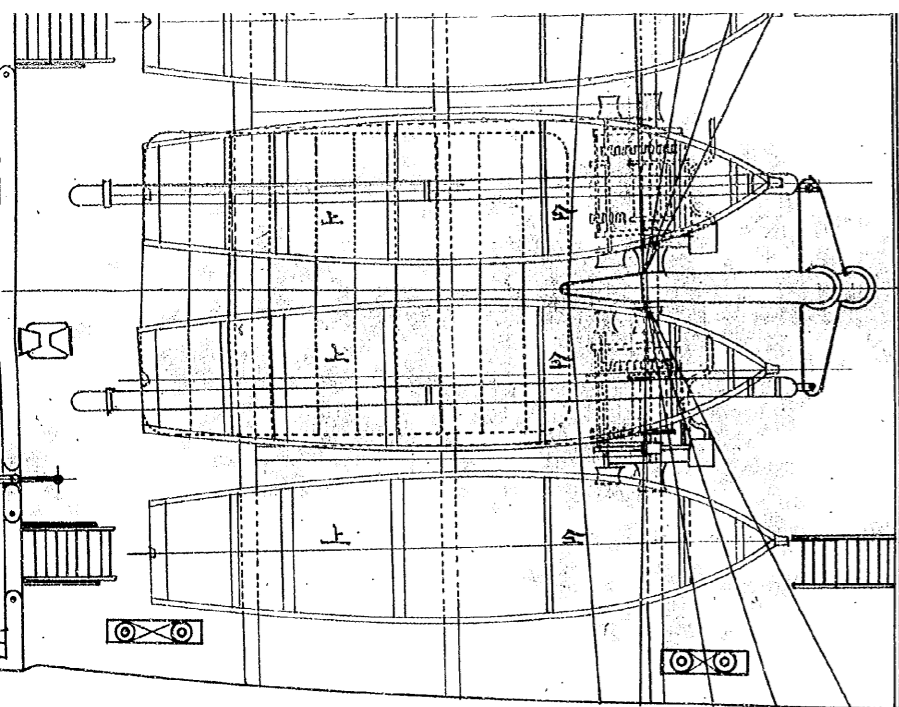

板平面

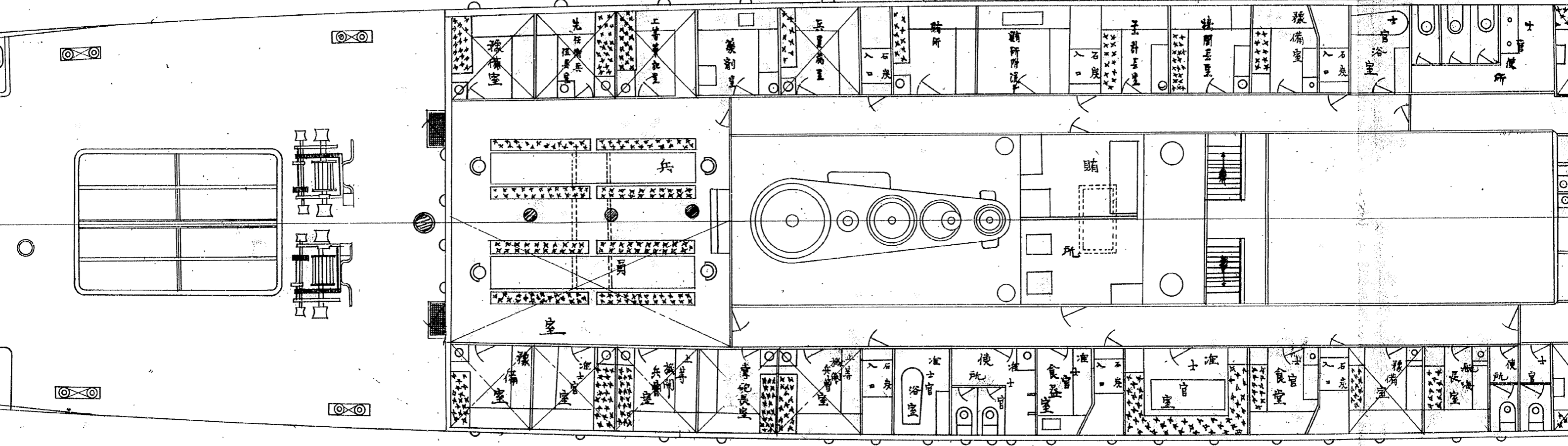

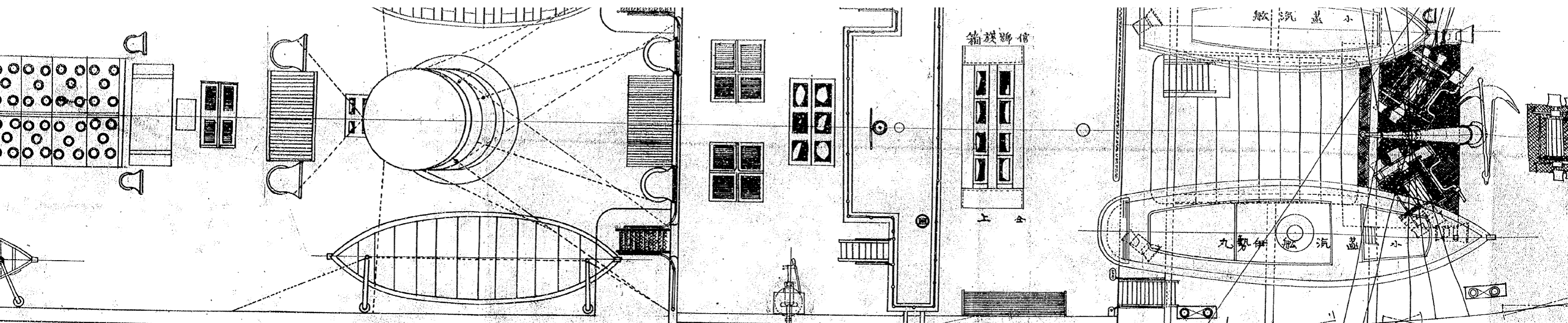

至 甲 板 平 面

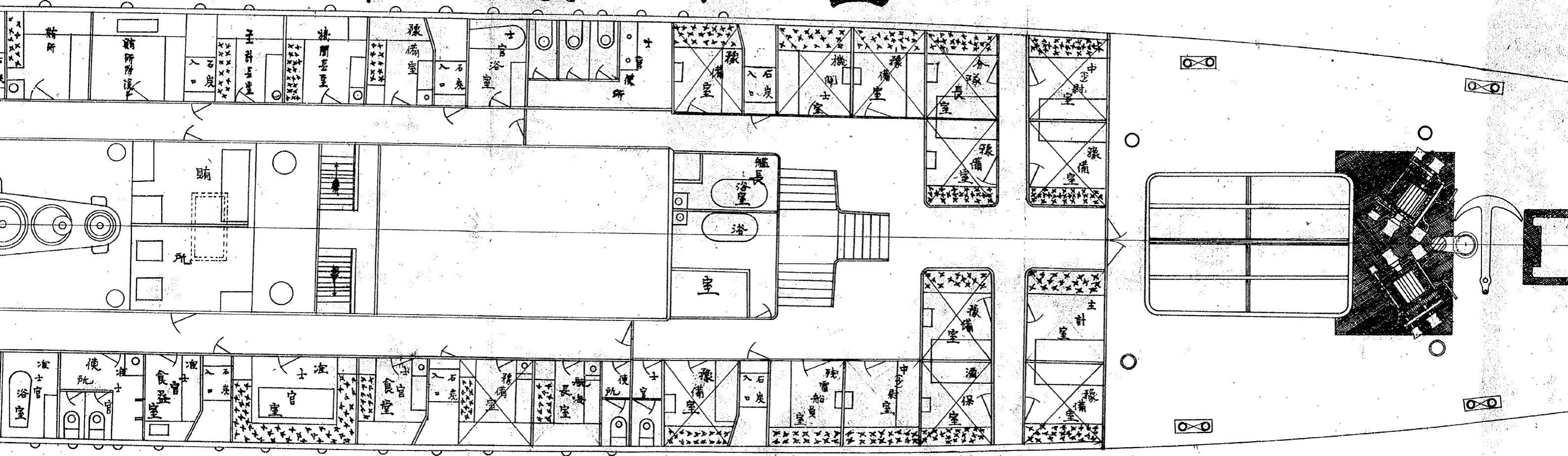

# 及艦裝圖

縮尺九拾六分の一

朱線新造或改造モリス

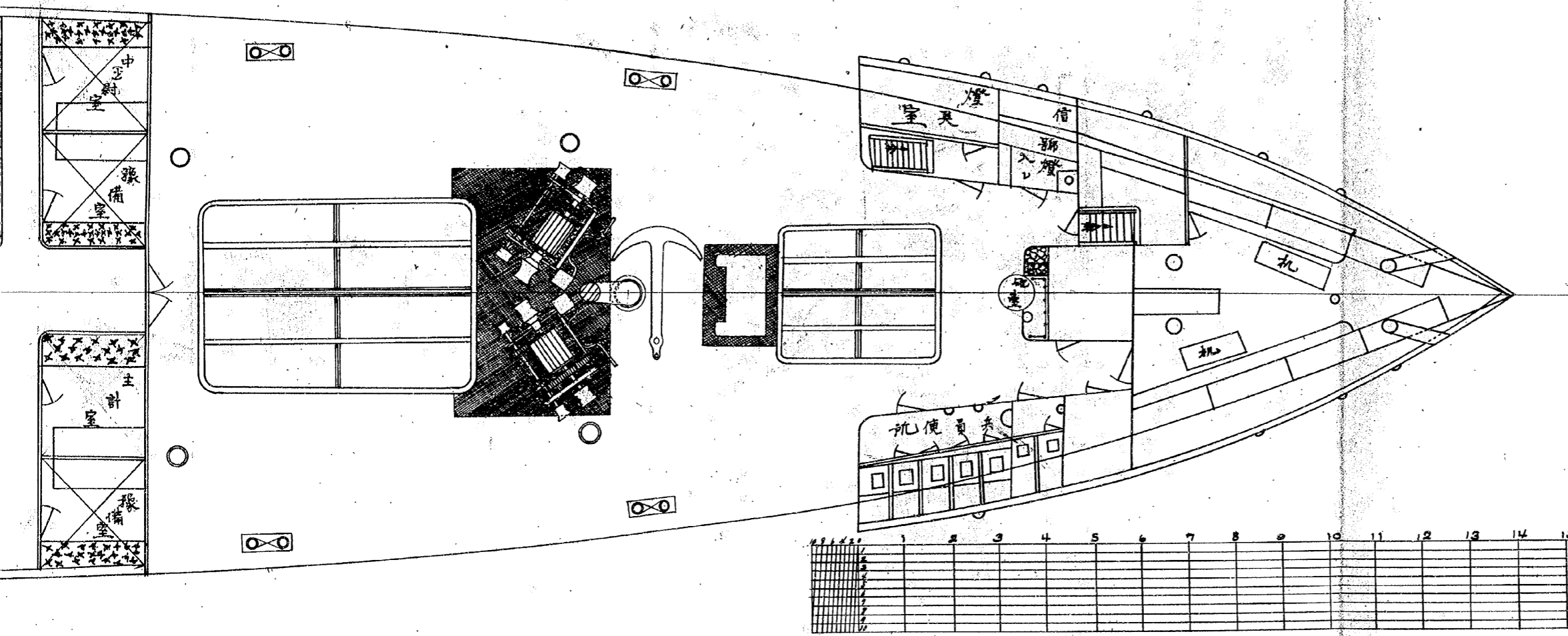
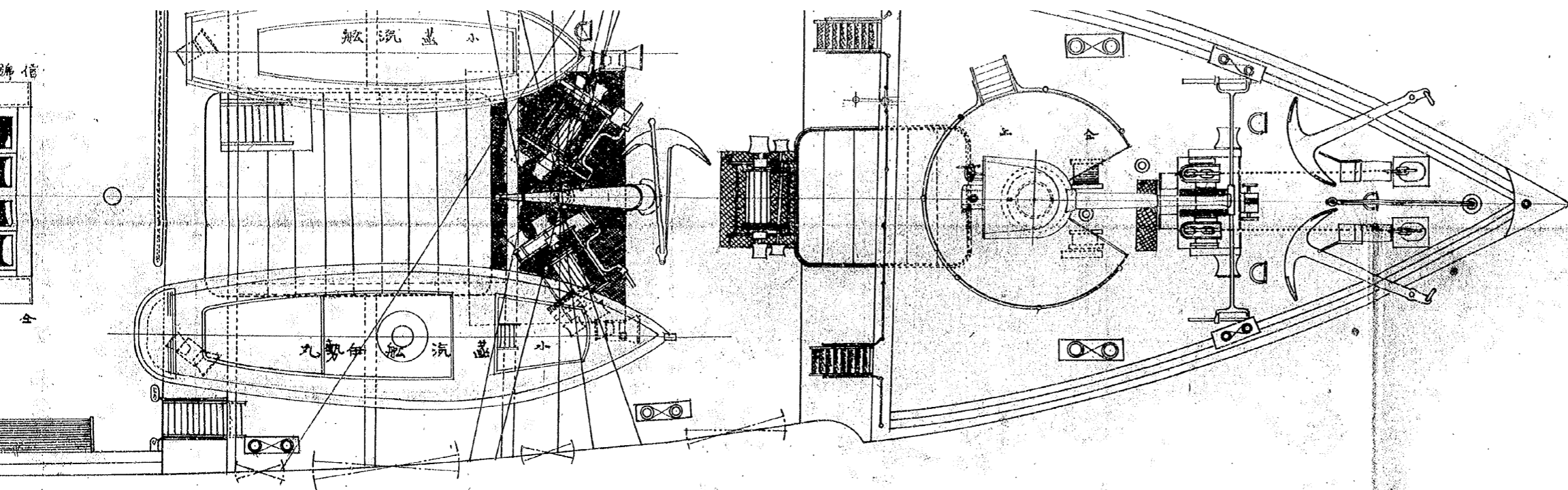

# 分割撮影ターゲット

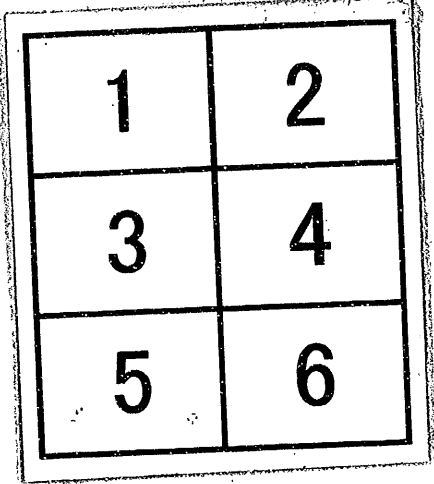
分割した 部分の 撮影順序	
分割撮影 した理由	A 3 版 以 上 の た め
上記のとおり分割撮影した事を証明する。	

0629  
0630  
0631  
0632  
0633  
0634

# 特設船舶

稱號	船舶名	総噸數	工事日數	工事費		工事要領
				造船費	造兵費	
假裝巡洋艦	臺南丸	參參壹壹	壹四日	壹參四四參壹參五	壹壹壹九參七貳	拾貳連射砲四門重四拾七密連射砲四門塔附及小銃架拳銃架新設 彈藥庫(注水通風裝置共)新設 汽艇貳隻通船六隻搭載裝置新設 衆組兵員及艦隊附屬水雷敷設隊兵員室設置並兵員居住用器具製造 淡水出入裝置及糧備糧能裝置信號旗格納箱傳話管等新設 船體塗換
假裝巡洋艦	臺中丸	參參壹九	壹日	壹參參參六七貳貳	壹壹四貳八貳四	拾貳連射砲四門重四拾七密連射砲四門塔附及小銃架拳銃架新設 彈藥庫(注水通風裝置共)新設 汽艇貳隻通船六隻搭載裝置新設 衆組兵員及艦隊附屬水雷敷設隊兵員室設置並兵員居住用器具製造 淡水出入裝置及糧備糧能裝置信號旗格納箱傳話管等新設 船體塗換
病院船	神戸丸	貳八七七	壹六日	壹。貳八四。〇。〇。	。	重傷患者收容裝置新設 手術室手術準備室藥劑室敷設檢査室暗室及X光線室化學檢査室及研磨室創傷科 外科病室(患者用擔架昇降裝置)全附屬浴室及洗面所外科病室全附屬浴室及洗面所 士官傳病室(患者用擔架昇降裝置)全附屬浴室及洗面所外科病室全附屬浴室及洗面所 軍醫官事務室(患者用擔架昇降裝置)全附屬浴室及洗面所外科病室全附屬浴室及洗面所 兵員室設置及兵員居住用諸器具製造 派藥品格納所(患者用擔架昇降裝置)全附屬浴室及洗面所外科病室全附屬浴室及洗面所 蒸氣暖房管及電燈並清水罐等增設 汽艇貳隻通船貳隻搭載裝置及テリツク新設 船體塗換
病院船	西京丸	貳九〇四	壹五日	壹。壹七。五六。〇。貳六七	。	重傷患者收容裝置新設 手術室手術準備室藥劑室敷設檢査室暗室及X光線室化學檢査室及研磨室創傷科 外科病室(患者用擔架昇降裝置)全附屬浴室及洗面所外科病室全附屬浴室及洗面所 士官傳病室(患者用擔架昇降裝置)全附屬浴室及洗面所外科病室全附屬浴室及洗面所 軍醫官事務室(患者用擔架昇降裝置)全附屬浴室及洗面所外科病室全附屬浴室及洗面所 兵員室設置及兵員居住用諸器具製造 派藥品格納所(患者用擔架昇降裝置)全附屬浴室及洗面所外科病室全附屬浴室及洗面所 蒸氣暖房管及電燈並清水罐等增設 汽艇貳隻通船貳隻搭載裝置及テリツク新設 船體塗換
工作船	三池丸	參參五五	貳五日	壹參參參貳九八貳壹	貳。貳貳五參	工場用諸機械發電機工場用蒸氣罐等塔附及工場用電燈設備 鍛冶鑄造機械等諸工場新設及附屬諸設備 各種材料諸倉庫工場用具諸倉庫各種糧食庫等諸設備 五拾七密連射砲一門四拾七密連射砲二門塔附及小銃架拳銃架新設 彈藥庫(注水通風裝置共)新設及石炭庫增設 兵員室設置及兵員居住用諸設備 病室治療室主計事務室校手會食室製圖室船員會食室及天窓等諸設備 汽艇壹隻通船貳隻搭載裝置新設及テリツク改造 清水罐四拾八個新設及塔附新設水罐壹百八拾噸水罐水室等容量總計一千四百拾餘噸並

作船	病院船	病院船	汽船	汽船	船號
三池丸	西京丸	神戸丸	臺中丸	臺南丸	船舶名
参参五五	貳九〇四	貳八七七	参参九	参参五五	總噸數
貳五日	壹百壹七	壹百壹八	壹百壹六	壹百壹四	工事日數
壹参参九八	壹七五	壹八〇	壹七〇	壹七〇	造船費
貳〇貳五					造船兵費
<b>工事要領</b>					
<b>備考</b>					

拾貳通射砲門重四拾七密速射砲四門据附及小銃架拳銃架新設  
 彈藥庫（注水通風裝置共）新設  
 汽艇貳隻通船六隻格載裝置新設  
 衆組兵員及艦隊附屬水雷敷設隊兵員室設置並兵員居住用器具製造  
 淡水出入裝置及積備糧食裝置信號旗格納箱傳話管等新設  
 船體塗換

拾貳通射砲門重四拾七密速射砲四門据附及小銃架拳銃架新設  
 彈藥庫（注水通風裝置共）新設  
 汽艇貳隻通船六隻格載裝置新設  
 衆組兵員及艦隊附屬水雷敷設隊兵員室設置並兵員居住用器具製造  
 淡水出入裝置及積備糧食裝置信號旗格納箱傳話管等新設  
 船體塗換

重傷患者收容裝置新設  
 手術室手術準備室消毒室敷菌檢查室暗室及X光線室化學檢查室及研磨室創傷科  
 外科病室（患者用擔架昇降裝置）全室消毒室全室消毒室及洗滌室等設置及附屬諸設備  
 士官傳染病室傳染病室全附屬浴室及廁所癩病室等設置及附屬諸設備  
 軍醫官事務室等事務室新設  
 兵員室設置及兵員居住用諸器具製造  
 滋養品格納所（備用衣袋格納所）藥品及治療品格納所新設  
 蒸氣暖房管及電燈並清水罐等增設  
 汽艇貳隻通船六隻格載裝置及テリツク新設  
 船體塗換

工場用諸機械發電機工場用基汽罐等据附及工場用電燈設備  
 鍛冶鑄造機械等諸工場新設及附屬諸設備  
 各種材料諸倉庫工場用具諸倉庫各種糧食倉庫等新設  
 五拾七密速射砲一門四拾七密速射砲二門据附及小銃架拳銃架新設  
 彈藥庫（注水通風裝置共）新設及石炭庫增設  
 兵員室設置及附屬諸設備  
 病室治療室主計事務室校會食室製圖室船隻會食室及天窓等新設  
 汽艇壹隻通船貳隻格載裝置新設及テリツク改造

清水罐四拾八個新造及据附新設水罐壹量四拾八噸水罐壹等壹量總計一千四百拾餘噸並  
 附屬諸裝置新設

# 特設船兵裝及艦裝工事一覽表

給糧船	給糧船	給水船	給水船	工作船	病院船	病院船
松山丸	福岡丸	廣島丸	山口丸	三池丸	西京丸	神戸丸
參九八	貳七四	參貳八	參參貳	參參五	貳九四	貳八七
壹壹	八日	參九日	壹六日	貳五日	壹五日	壹六日
五五〇九	貳九九九	貳八八貳	貳九六貳	參參貳九	壹七五六	參八四〇
五九七	九九八	四〇	八八	八貳壹	貳六七	〇〇
貳六七	壹九壹	壹九貳	壹九貳	貳貳參	〇	〇
壹九貳	壹九壹	壹九貳	壹九貳	壹九貳	〇	〇
四拾七密重連射砲三門附及小銃架銃架新設 彈藥庫(注水通風裝置)新設 生牛參拾頭羊貳五拾頭共五百羽飼養場新設 醬油貯藏所貯藏數萬石魚肉貯藏所貯藏數萬石牛肉貯藏所貯藏數萬石 豆砂糖貯藏所貯藏數萬石茶等貯藏所貯藏數萬石 野藏水室及生獸肉置場新設 兵負座人夫及舟夫座新設 通船六隻搭載裝置新設 淡水出入裝置增設 淡水出入裝置增設冷空構造用材料準備	四拾七密重連射砲三門附及小銃架銃架新設 彈藥庫(注水通風裝置)新設 生牛參拾頭羊貳五拾頭共五百羽飼養場新設 醬油貯藏所貯藏數萬石魚肉貯藏所貯藏數萬石牛肉貯藏所貯藏數萬石 豆砂糖貯藏所貯藏數萬石茶等貯藏所貯藏數萬石 野藏水室及生獸肉置場新設 兵負座人夫及舟夫座新設 通船六隻搭載裝置新設 淡水出入裝置增設 淡水出入裝置增設	四拾七密重連射砲三門附及小銃架銃架新設 彈藥庫(注水通風裝置)新設 生牛參拾頭羊貳五拾頭共五百羽飼養場新設 醬油貯藏所貯藏數萬石魚肉貯藏所貯藏數萬石牛肉貯藏所貯藏數萬石 豆砂糖貯藏所貯藏數萬石茶等貯藏所貯藏數萬石 野藏水室及生獸肉置場新設 兵負座人夫及舟夫座新設 通船六隻搭載裝置新設 淡水出入裝置增設 淡水出入裝置增設	四拾七密重連射砲三門附及小銃架銃架新設 彈藥庫(注水通風裝置)新設 生牛參拾頭羊貳五拾頭共五百羽飼養場新設 醬油貯藏所貯藏數萬石魚肉貯藏所貯藏數萬石牛肉貯藏所貯藏數萬石 豆砂糖貯藏所貯藏數萬石茶等貯藏所貯藏數萬石 野藏水室及生獸肉置場新設 兵負座人夫及舟夫座新設 通船六隻搭載裝置新設 淡水出入裝置增設 淡水出入裝置增設	工場用諸機械發電機工場用蒸氣機等附及工場用電燈設備 鍛冶鑄造機械等諸工場新設及附屬諸設備 各種材料諸倉庫工場用器具諸倉庫各種糧食倉庫新設 五拾七密重連射砲一門四拾七密重連射砲二門附及小銃架銃架新設 彈藥庫(注水通風裝置)新設及石炭庫增設 兵負座職工室新設及附屬諸設備 病院治療室主治事務室校會會食室製圖室船負會食室及天窓等新設 汽機室通船貳隻搭載裝置新設及デッキ改造 清水罐四拾八個新設及附屬諸設備 附屬諸裝置新設 清水出入裝置及通風裝置其他一切清水管裝置新設 蒸化器給水唧筒給水加熱器分離器抽氣唧筒送水唧筒復水器ホッパ唧筒蒸溜水罐 清水用六拾噸唧筒等附屬 傳給管新設及石炭庫並裝組糧食庫增設 四拾七密重連射砲三門附及小銃架銃架新設 彈藥庫(注水通風裝置)新設 兵負座人夫及舟夫座新設 通船六隻搭載裝置新設 淡水出入裝置增設 淡水出入裝置增設	軍醫官事務室等諸室新設 兵負座職工室及兵負居住用諸室製造 浴室及格納所病用衣袋格納所及治療品格納所新設 蒸氣暖房浴及電燈並清水罐等增設 汽機室通船貳隻搭載裝置及デッキ改造 船體塗換 軍醫官事務室等諸室新設 兵負座職工室及兵負居住用諸室製造 浴室及格納所病用衣袋格納所及治療品格納所新設 蒸氣暖房浴及電燈並清水罐等增設 汽機室通船貳隻搭載裝置及デッキ改造 船體塗換	軍醫官事務室等諸室新設 兵負座職工室及兵負居住用諸室製造 浴室及格納所病用衣袋格納所及治療品格納所新設 蒸氣暖房浴及電燈並清水罐等增設 汽機室通船貳隻搭載裝置及デッキ改造 船體塗換 軍醫官事務室等諸室新設 兵負座職工室及兵負居住用諸室製造 浴室及格納所病用衣袋格納所及治療品格納所新設 蒸氣暖房浴及電燈並清水罐等增設 汽機室通船貳隻搭載裝置及デッキ改造 船體塗換



船名	船種	噸數	日期	噸數	噸數	噸數	噸數
神戶丸	船	貳八七七	壹日	貳八四〇	〇	〇	〇
西京丸	船	貳九〇四	壹日	壹七五六	〇	〇	〇
三池丸	船	參參五五	貳日	壹參參九	〇	〇	〇
山口丸	船	參參貳〇	陸日	貳九六八	〇	〇	〇
廣島丸	船	參貳八貳	參日	貳八八貳	〇	〇	〇
福岡丸	船	貳七四四	八日	貳九九九	〇	〇	〇
松山丸	船	參〇九八	壹日	五五〇九	〇	〇	〇

軍醫官事務室等事務室新設  
 六負室設置及兵員居住用諸器具製造  
 浴室格納所病用衣履格納所藥品及治療品格納所新設  
 蒸氣暖房管及電燈並清水罐等増設  
 汽船在隻通船載載裝置及テリク新設  
 船體塗換

重傷患者收容裝置新設  
 手術室手術準備室藥劑室敷菌消毒室暗室及光線室化學檢查室及研磨室創傷科  
 外科病室(患者用擔架昇降器並其用之)公附屬浴室及洗面所內科病室公附屬浴室及洗面所  
 軍醫官事務室等事務室新設  
 兵員室設置及兵員居住用諸器具製造  
 滋養品格納所病用衣履格納所藥品及治療品格納所新設  
 蒸氣暖房管及電燈並清水罐等増設  
 汽船在隻通船載載裝置及テリク新設  
 船體塗換

工場用諸機械發電機工場用蒸氣機等附及工場用電燈設備  
 鍛冶鑄造機械等諸工場新設及附屬諸設備  
 各種材料諸倉庫工場用具諸倉庫各種糧食庫等新設  
 五拾七密運射砲一門四拾七密運射砲二門附及小銃架等銃架新設  
 彈藥庫(注水通風裝置)新設及石炭庫増設  
 兵員室設置及兵員居住用諸器具製造  
 病室治療室主計事務室校手會食室製圖室松負會食室及天窓等新設  
 汽船在隻通船載載裝置新設及テリク改造

清水罐四拾八個新設及附屬新設水罐容量四百八拾噸水罐水室等容量總計一千四百四拾餘噸並  
 附屬諸裝置新設  
 清水出入裝置全運給裝置其他一切清水管裝置新設  
 蒸化器給水加給熱器分離器抽氣唧筒送水唧筒復水器ボイラー唧筒蒸溜水罐  
 清水用六拾噸唧筒等附屬  
 傳話管新設及石炭庫並架組糧食庫増設  
 四拾七密運射砲三門附及小銃架等銃架新設  
 彈藥庫(注水通風裝置)新設  
 兵員室(大及舟大)新設及兵員居住用諸器具製造  
 通船六隻格載裝置新設

清水罐六拾四個新設及附屬新設水罐容量五百拾六噸水罐水室等容量總計一千五百拾五噸並  
 附屬諸裝置新設  
 清水出入裝置全運給裝置其他一切清水管裝置新設  
 蒸化器給水加給熱器分離器抽氣唧筒送水唧筒復水器ボイラー唧筒蒸溜水罐  
 清水用六拾噸唧筒等附屬  
 傳話管及傳話機等各科倉庫新設石炭庫並架組糧食庫等増設  
 四拾七密運射砲三門附及小銃架等銃架新設  
 彈藥庫(注水通風裝置)新設  
 兵員室(大及舟大)新設及兵員居住用諸器具製造  
 通船六隻格載裝置新設及テリク改造

四拾七密運射砲三門附及小銃架等銃架新設  
 彈藥庫(注水通風裝置)新設  
 生牛參拾頭羊參拾頭雞五百羽飼置設備並屠獸場新設  
 醬油酢酒油等貯藏所及食肉粉麵粉麵粉包牛肉罐詰牛肉罐詰麵粉胡麻油白米乾物製麥  
 野藏水室及生獸肉貯藏所格納所設備及消純藥品格納所設備  
 兵員室(大及舟大)新設及兵員居住用諸器具製造  
 通船六隻格載裝置新設  
 淡水出入裝置増設冷庫構造用材料準備

四拾七密運射砲三門附及小銃架等銃架新設  
 彈藥庫(注水通風裝置)新設  
 生牛參拾頭羊參拾頭雞五百羽飼置設備並屠獸場新設  
 醬油酢酒油等貯藏所及食肉粉麵粉麵粉包牛肉罐詰牛肉罐詰麵粉胡麻油白米乾物製麥  
 野藏水室及生獸肉貯藏所格納所設備及消純藥品格納所設備  
 兵員室(大及舟大)新設及兵員居住用諸器具製造  
 通船六隻格載裝置新設  
 淡水出入裝置増設冷庫構造用材料準備

淡水出入裝置ヲ施シタル給水後  
 務ヲ兼テシムルニ依ル

淡水出入裝置ヲ施シタル給水後  
 務ヲ兼テシムルニ依ル

淡水出入裝置ヲ施シタル給水後  
 務ヲ兼テシムルニ依ル

淡水出入裝置ヲ施シタル給水後  
 務ヲ兼テシムルニ依ル

淡水出入裝置ヲ施シタル給水後  
 務ヲ兼テシムルニ依ル

淡水出入裝置ヲ施シタル給水後  
 務ヲ兼テシムルニ依ル

淡水出入裝置ヲ施シタル給水後  
 務ヲ兼テシムルニ依ル

# 工一事覽表

給糧船	給炭船	給炭船	給炭船	給糧船
福岡丸	彦山丸	金州丸	松山丸	有明丸
貳七四四	參七九貳	參八五參	參〇九八	貳九八七
八日	六日	七日	壹壹	四日
貳九九九	參〇〇〇	參〇〇〇	五五〇九	貳九七九
九九八	〇〇〇	〇〇〇	五九七	四〇四
貳六七壹	貳六七壹	貳六七壹	貳六七壹	貳六七壹
參拾噸積水船二隻及通船二隻搭載裝置新設及テリク改造 四拾七密重連射砲三門据附及小銃架拳銃架新設 彈藥庫(注水通風裝置共)新設 生牛參拾頭羊豚五拾頭鷄五百羽飼置設備並屠獸場新設 醬油酢酒油鹽野蔬獸肉(魚肉)麥粉乾麵包牛肉罐詰牛肉乾麵斯胡麻油白米乾物製 豆粉糖粉麥粉茶等野糧品格納所設備及消耗品格納所設備 野藏水室及生獸肉置場構造 兵負居人夫及舟夫室尻室新設並兵負居住用諸器具製造 通船六隻搭載裝置新設 淡水出入裝置増設	四拾七密重連射砲三門据附及小銃架拳銃架新設 彈藥庫(注水通風裝置共)新設 兵負居人夫及舟夫室並尻室等新設 兵組武官用寢室及廁等修理 兵負居住用諸器具製造及廁新設 蒸氣飯釜改造及流場新設 通船六隻搭載裝置新設 淡水出入裝置増設	四拾七密重連射砲三門据附及小銃架拳銃架新設 彈藥庫(注水通風裝置共)新設 兵負居人夫及舟夫室並尻室等新設 兵負居住用諸器具製造 通船六隻搭載裝置新設 淡水出入裝置増設	四拾七密重連射砲三門据附及小銃架拳銃架新設 彈藥庫(注水通風裝置共)新設 生牛參拾頭羊豚五拾頭鷄五百羽飼置設備並屠獸場新設 醬油酢酒油鹽野蔬獸肉(魚肉)麥粉乾麵包牛肉罐詰牛肉乾麵斯胡麻油白米乾物製 豆粉糖粉麥粉茶等野糧品格納所設備及消耗品格納所設備 野藏水室及生獸肉置場構造 兵負居人夫及舟夫室尻室新設並兵負居住用諸器具製造 通船六隻搭載裝置新設 淡水出入裝置増設	四拾七密重連射砲三門据附及小銃架拳銃架新設 彈藥庫(注水通風裝置共)新設 兵負居人夫及舟夫室並尻室等新設 兵負居住用諸器具製造及廁所浴槽等新設 通船六隻搭載裝置新設 ワインテラ壹臺購入(但据附未済)

明治三十七年

吳海軍工廠

明治三十七年

吳海軍工廠

船 有明丸 貳九八七	船 彦山丸 參七九貳	船 金州丸 參八五參	船 松山丸 參九八	船 福岡丸 貳七四四
四日	六日	七日	壹壹	八日
貳九七九四。四	參。貳。〇。〇。〇	參。貳。〇。〇。〇	五。五。九。五。九。七	貳九九九九八
貳六七壹九壹	貳六七壹九壹	貳六七壹參	貳六七壹九貳	貳六七壹九壹
<p>四拾七密重連射砲三門据附及小銃架拳銃架新設 彈藥庫(注水通風裝置共)新設 兵員居住用諸器具製造及廁所新設 兵員居住用諸器具製造及廁所浴槽等新設 通船六隻搭載裝置新設 ワイン千貳壹購入(但据附未済)</p>	<p>四拾七密重連射砲三門据附及小銃架拳銃架新設 彈藥庫(注水通風裝置共)新設 兵員居住用諸器具製造及廁所新設 兵員居住用諸器具製造及廁所浴槽等新設 通船六隻搭載裝置新設 淡水出入裝置増設</p>	<p>四拾七密重連射砲三門据附及小銃架拳銃架新設 彈藥庫(注水通風裝置共)新設 兵員居住用諸器具製造 通船六隻搭載裝置新設 淡水出入裝置増設</p>	<p>四拾七密重連射砲三門据附及小銃架拳銃架新設 彈藥庫(注水通風裝置共)新設 生牛參拾頭羊豚五拾頭鷄五百羽飼置設備並屠獸場新設 醬油酒酢味噌等調味料及食肉粉麵粉包牛肉罐詰牛肉越前醬胡麻油白米乾物刺身 貯藏水室及生獸肉置場新設 兵員居住用諸器具製造 通船六隻搭載裝置新設 淡水出入裝置増設</p>	<p>兵員居住用諸器具製造 參拾噸積水船一隻及通船二隻搭載裝置新設及テリツク改造 四拾七密重連射砲三門据附及小銃架拳銃架新設 彈藥庫(注水通風裝置共)新設 生牛參拾頭羊豚五拾頭鷄五百羽飼置設備並屠獸場新設 醬油酒酢味噌等調味料及食肉粉麵粉包牛肉罐詰牛肉越前醬胡麻油白米乾物刺身 貯藏水室及生獸肉置場新設 兵員居住用諸器具製造 通船六隻搭載裝置新設 淡水出入裝置増設</p>
淡水出入裝置ヲ施シタルハ給水役 務ヲ兼ホシムルニ依ル	淡水出入裝置ヲ施シタルハ給水役 務ヲ兼ホシムルニ依ル	淡水出入裝置ヲ施シタルハ給水役 務ヲ兼ホシムルニ依ル	淡水出入裝置ヲ施シタルハ給水役 務ヲ兼ホシムルニ依ル	淡水出入裝置ヲ施シタルハ給水役 務ヲ兼ホシムルニ依ル

圖 面 目 録

一 假裝水雷母艦日光丸兵裝及艦裝圖

一 全 日光丸機械水雷落下裝置裝備圖

一 全 春日丸兵裝及艦裝圖

一 工作船江都丸兵裝及艦裝圖

一 假裝巡洋艦香港丸兵裝及艦裝圖

一 全 日本丸兵裝及艦裝圖

一 運送船喜佐方丸艦裝圖

一 假裝水雷母艦熊野丸兵裝及艦裝圖

一 假裝巡洋艦亞米利加丸兵裝及艦裝圖

計 九 枚

# 分割撮影ターゲット

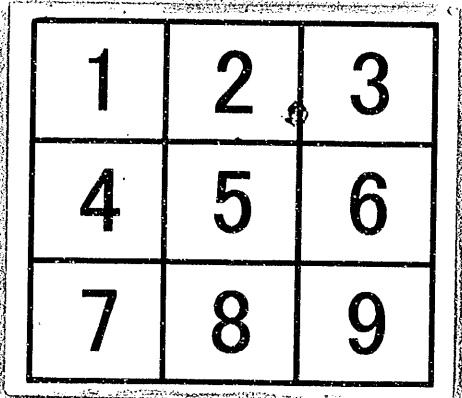
分割した 部分の 撮影順序	
分割撮影 した理由	A 3 版 以 上 の た め
上記のとおり分割撮影した事を証明する。	

0636  
0637  
0638

0639  
0640  
0641

0642  
0643  
0644

面

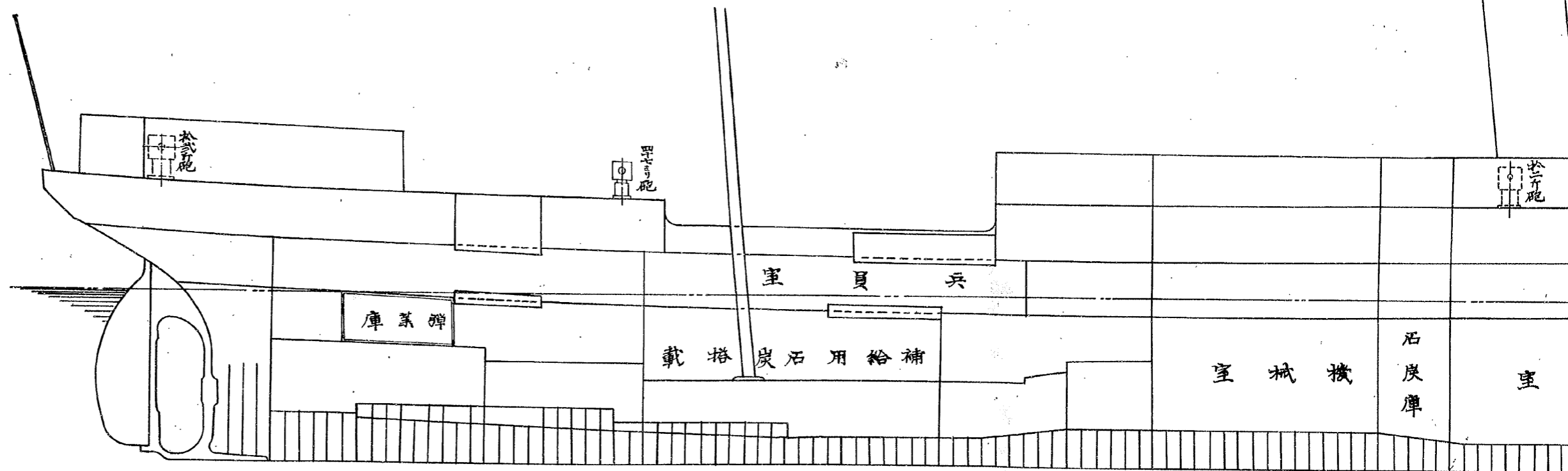

面平キツデブーヴ

面平キツデ

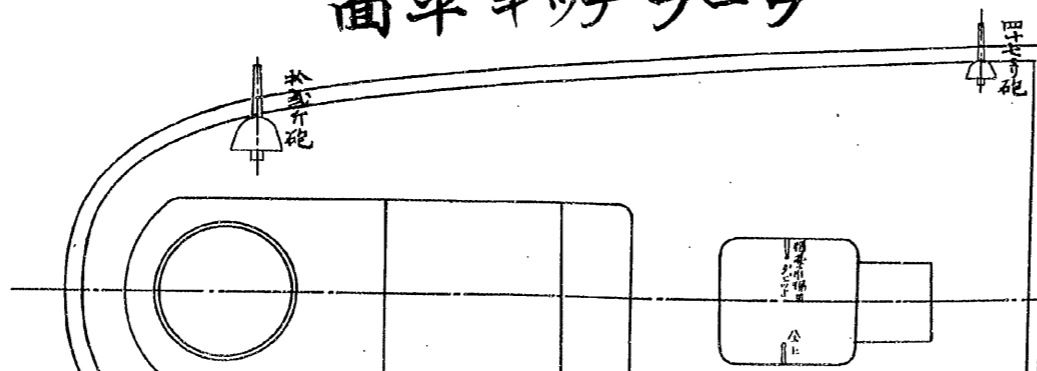

側面

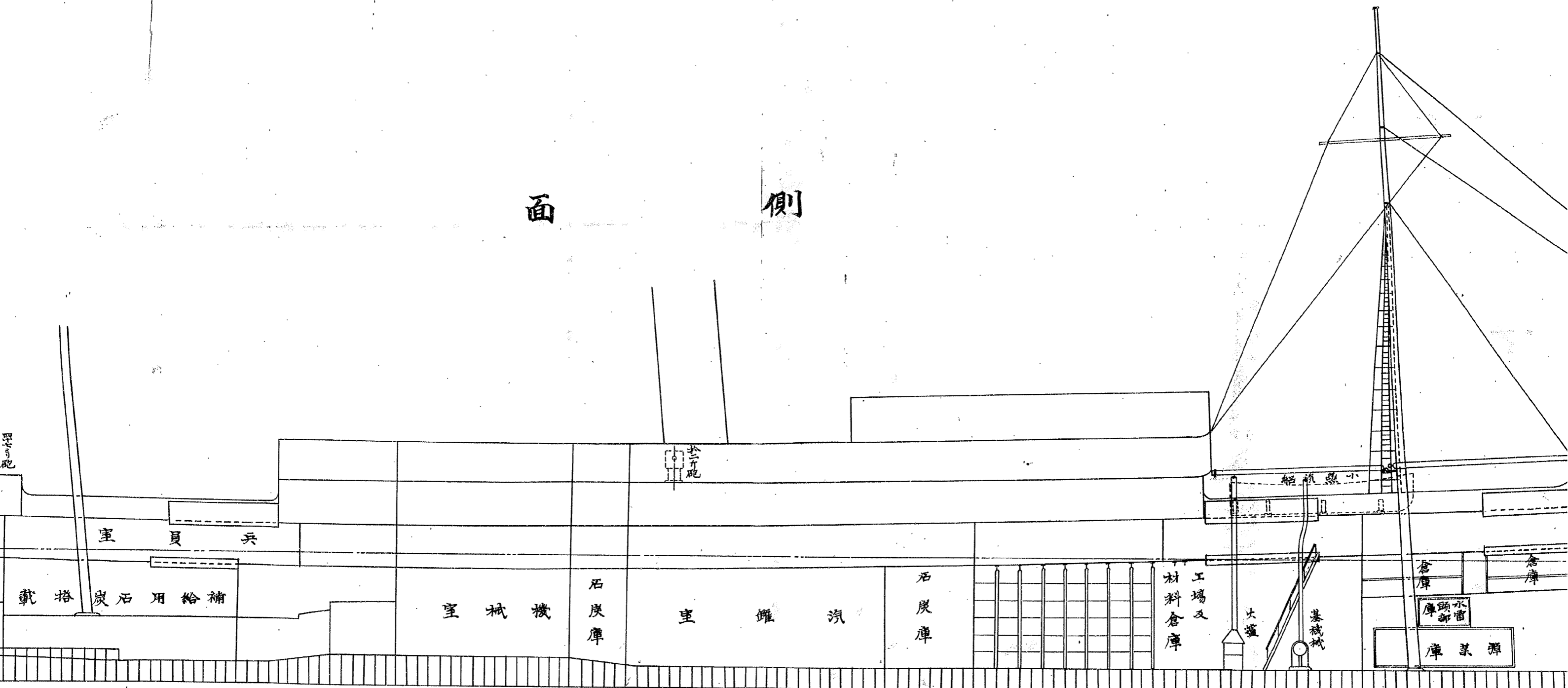

デッキ平面

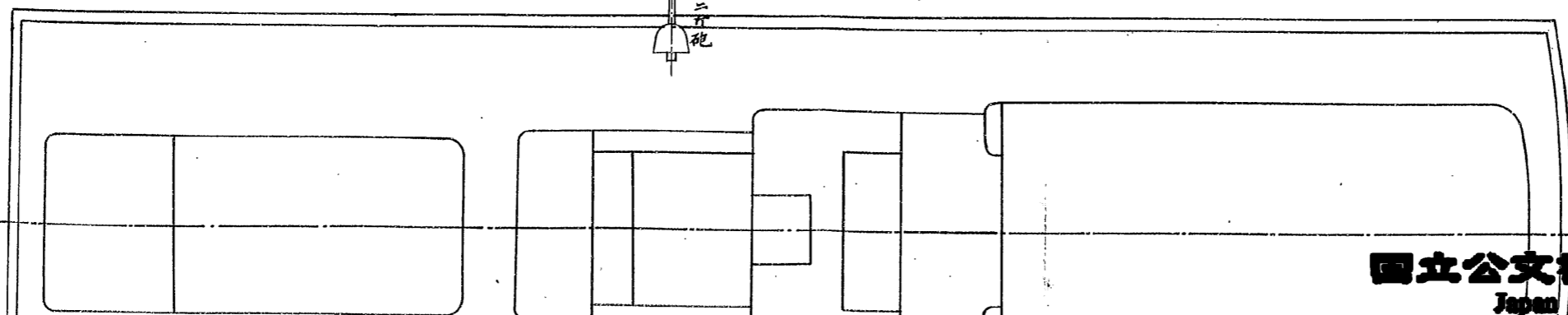







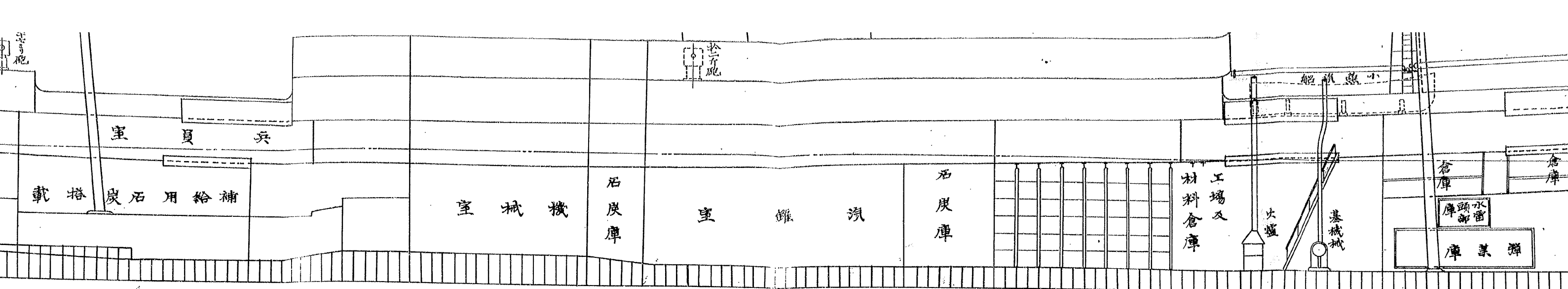

面平キツデ ガツリフ

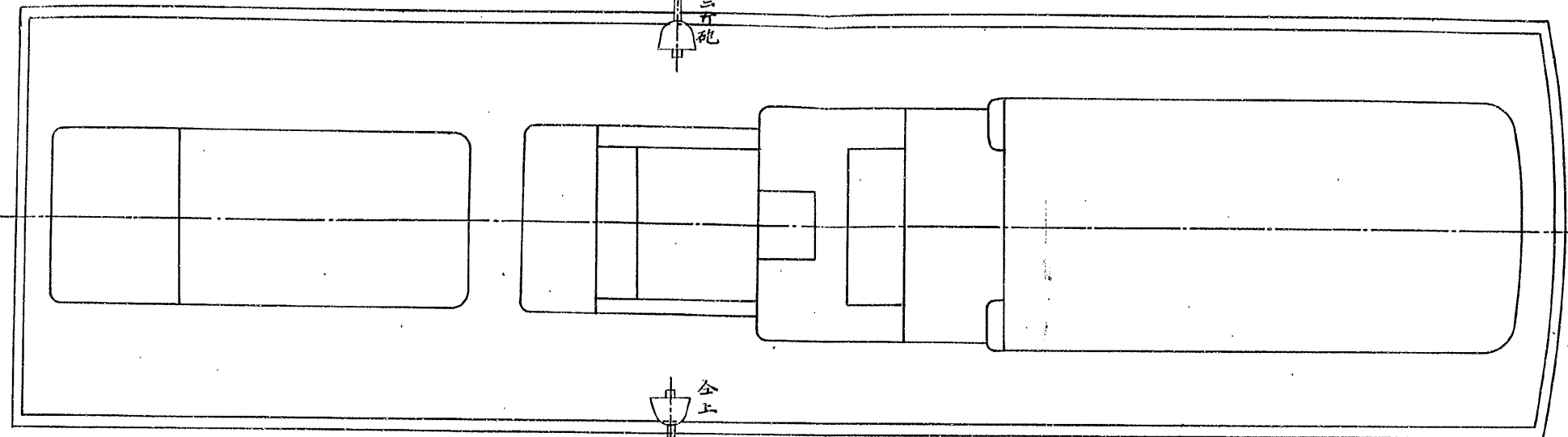

面平板甲上

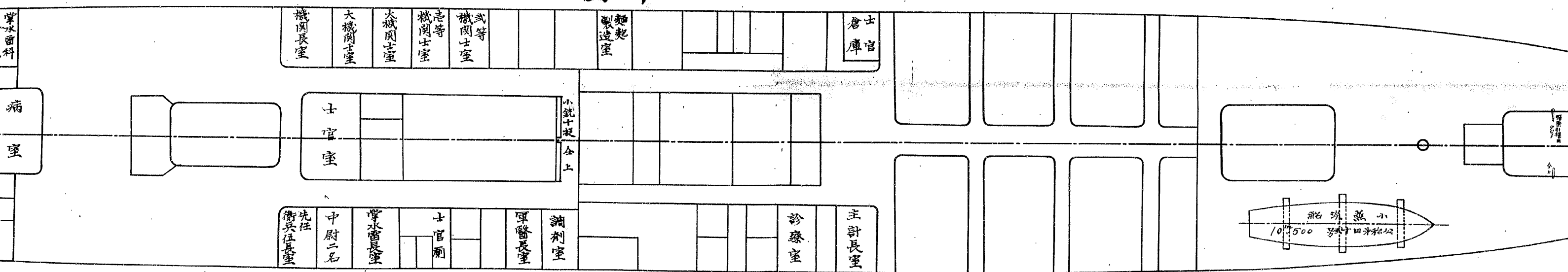

面平板甲中

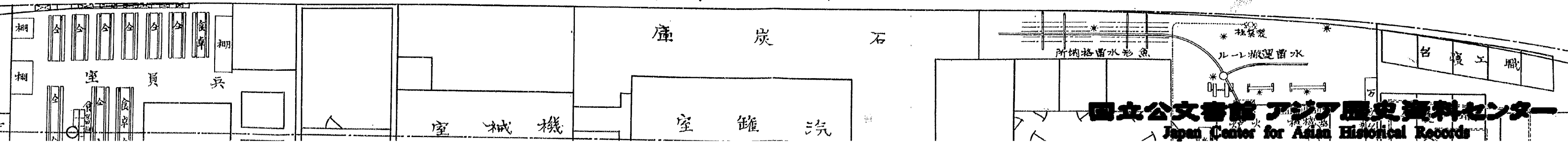

# 苗母艦日光丸兵装及艙位圖

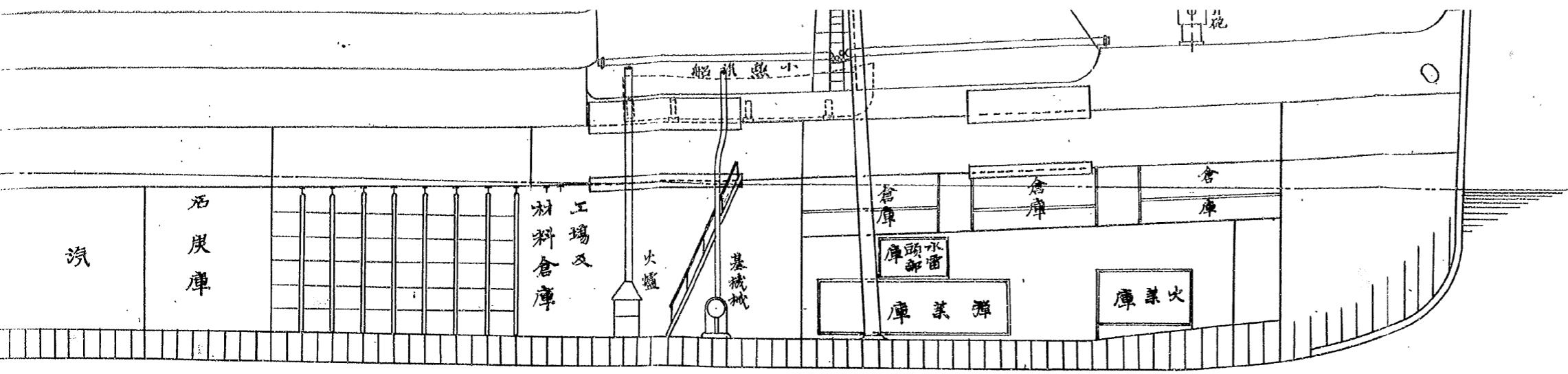

ツリフ

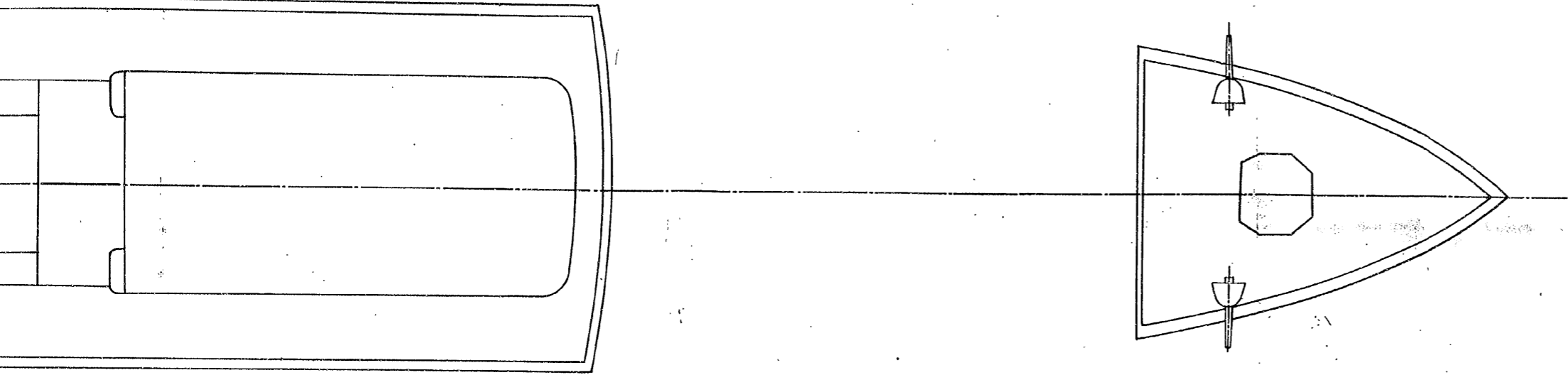

上

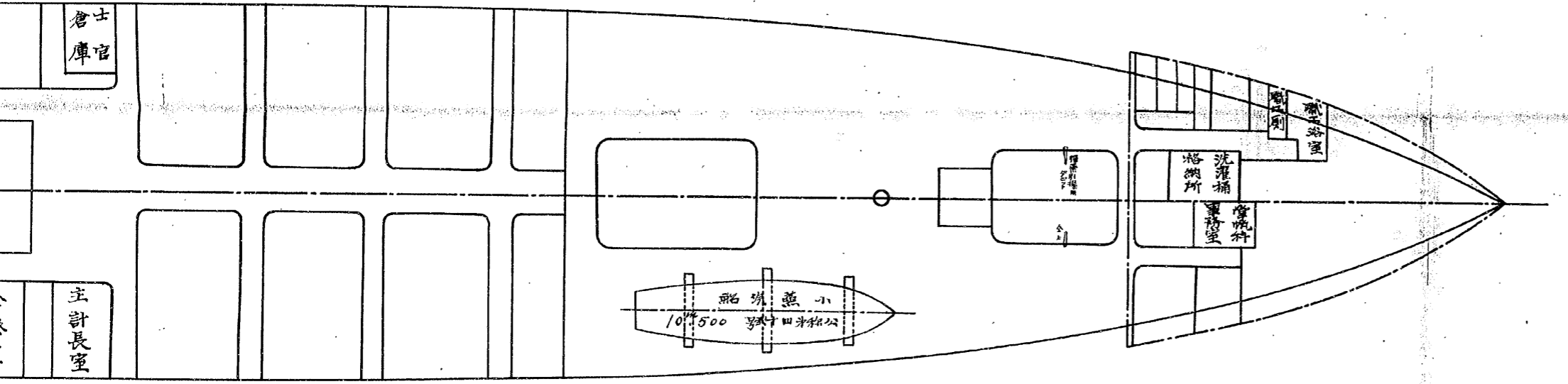

中

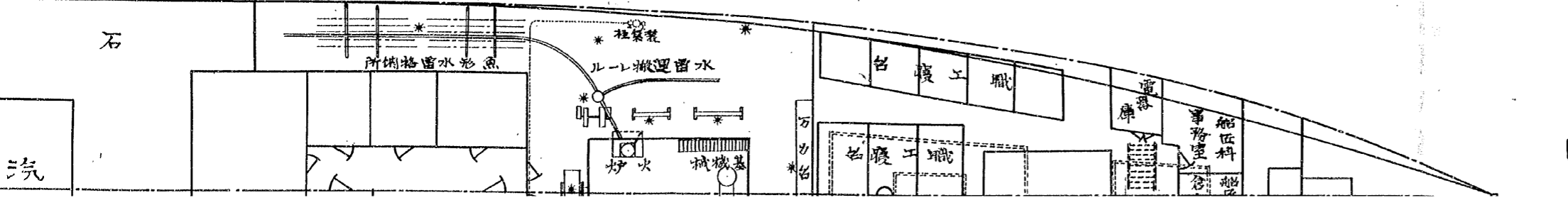

汽

※ 八日熱電燈ヲ示ス

朱線ハ新設及



面平 板甲上

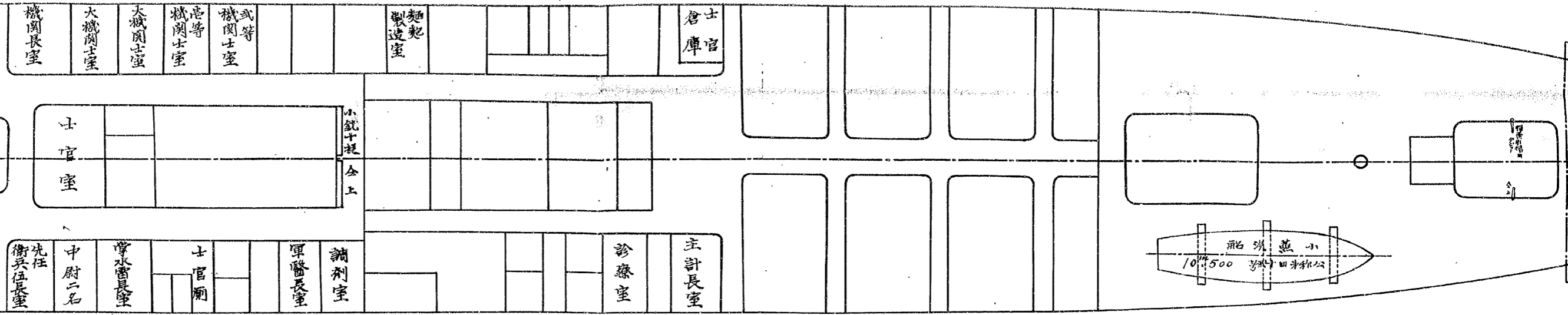

面平 板甲中

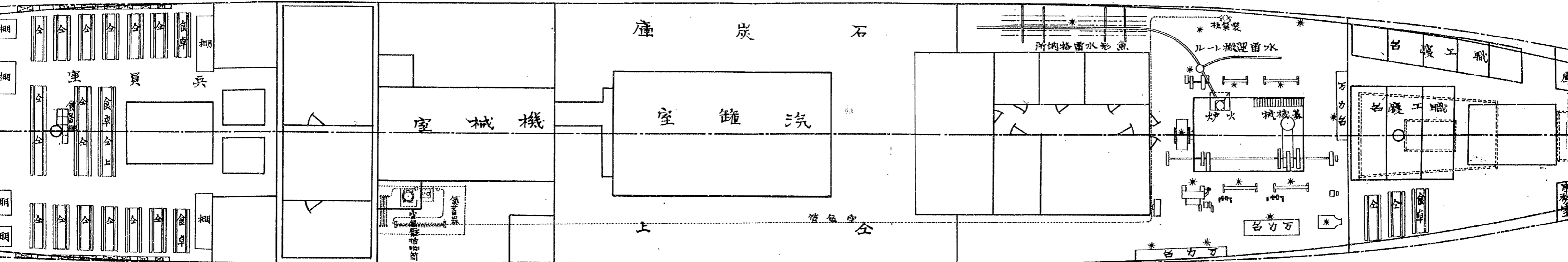

面平

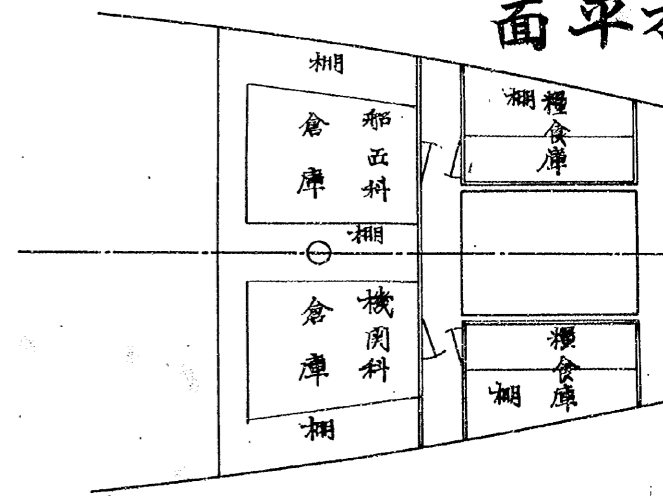

# 裝衣及艙壯衣圖

縮尺百九拾三分之壹

朱線ハ新設及改造ノモノヲ示ス

※ハ自熱電燈ヲ示ス

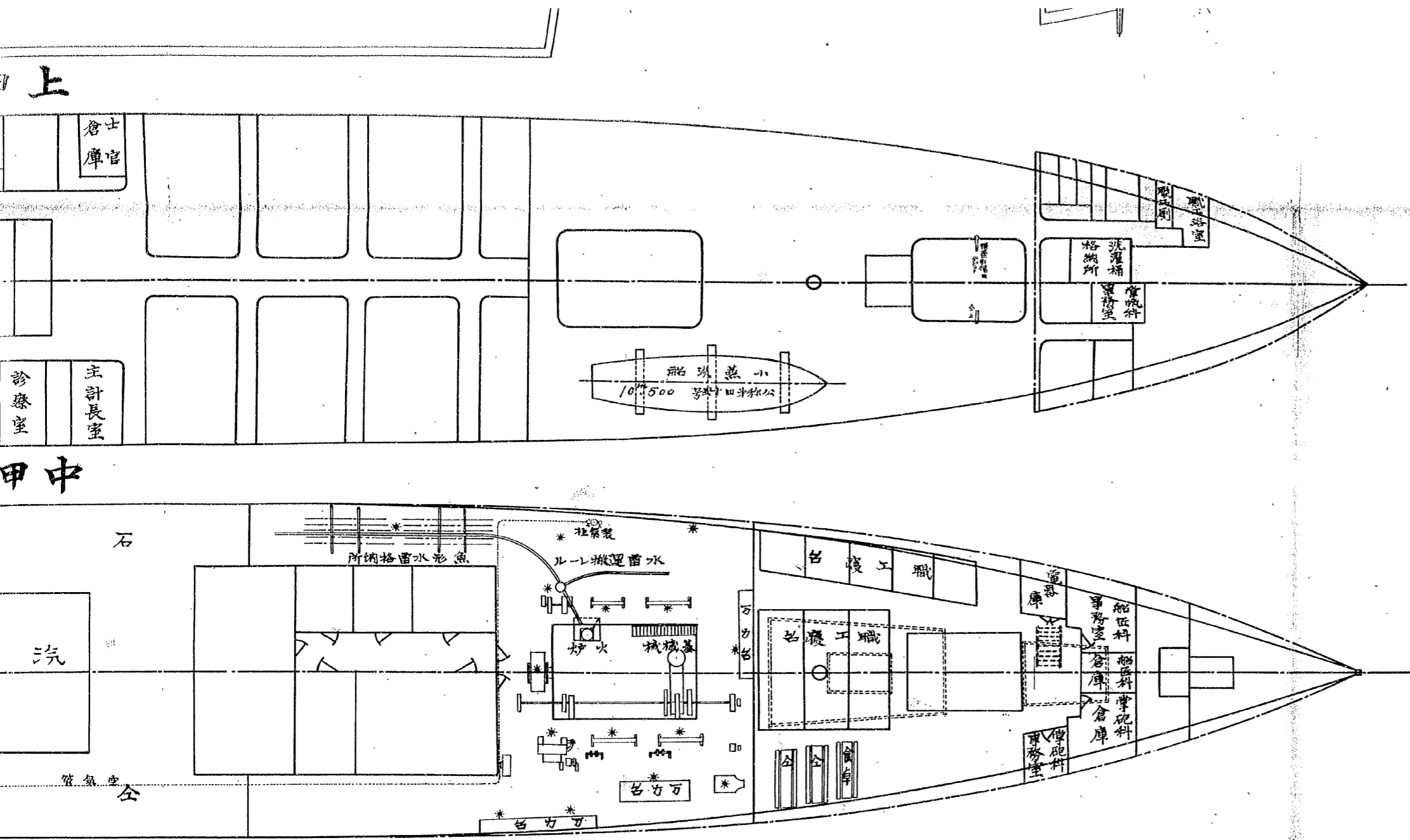

## 假甲板平面圖

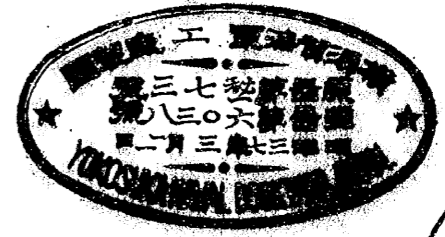
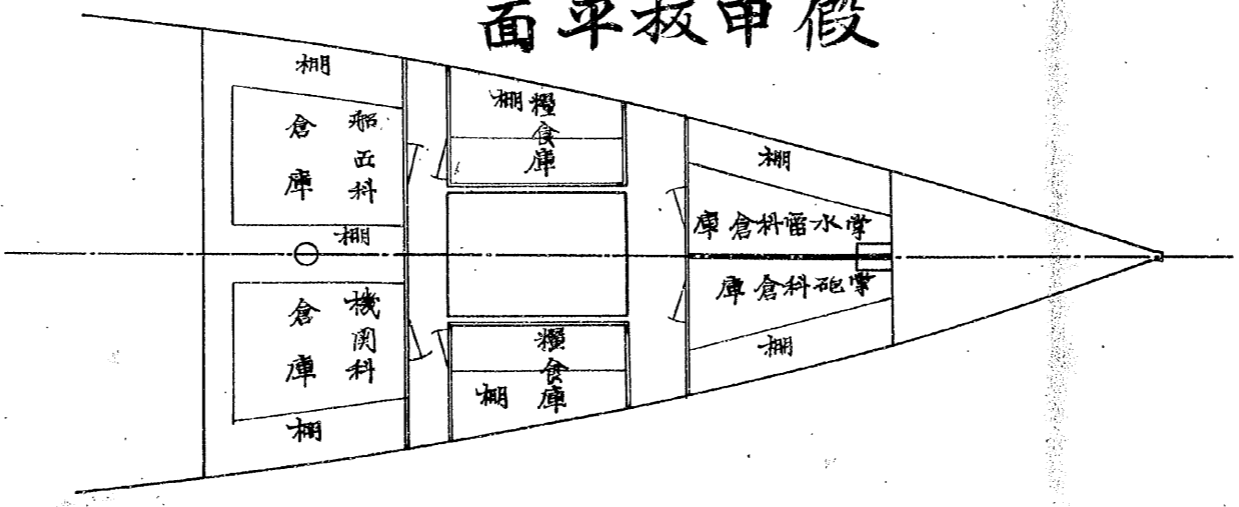

# 分割撮影ターゲット

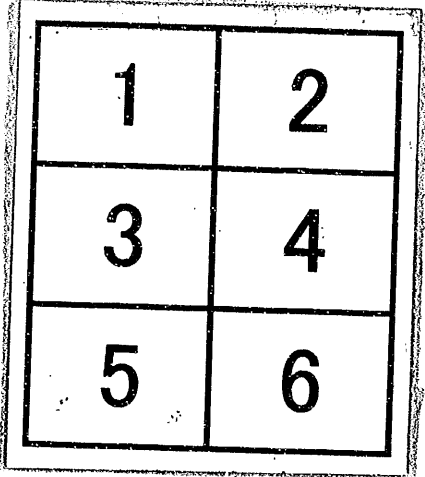
分割した 部分の 撮影順序	
分割撮影 した理由	A 3 版 以 上 の た め
上記のとおり分割撮影した事を証明する。	

0645  
0646

0647  
0648

0649  
0650

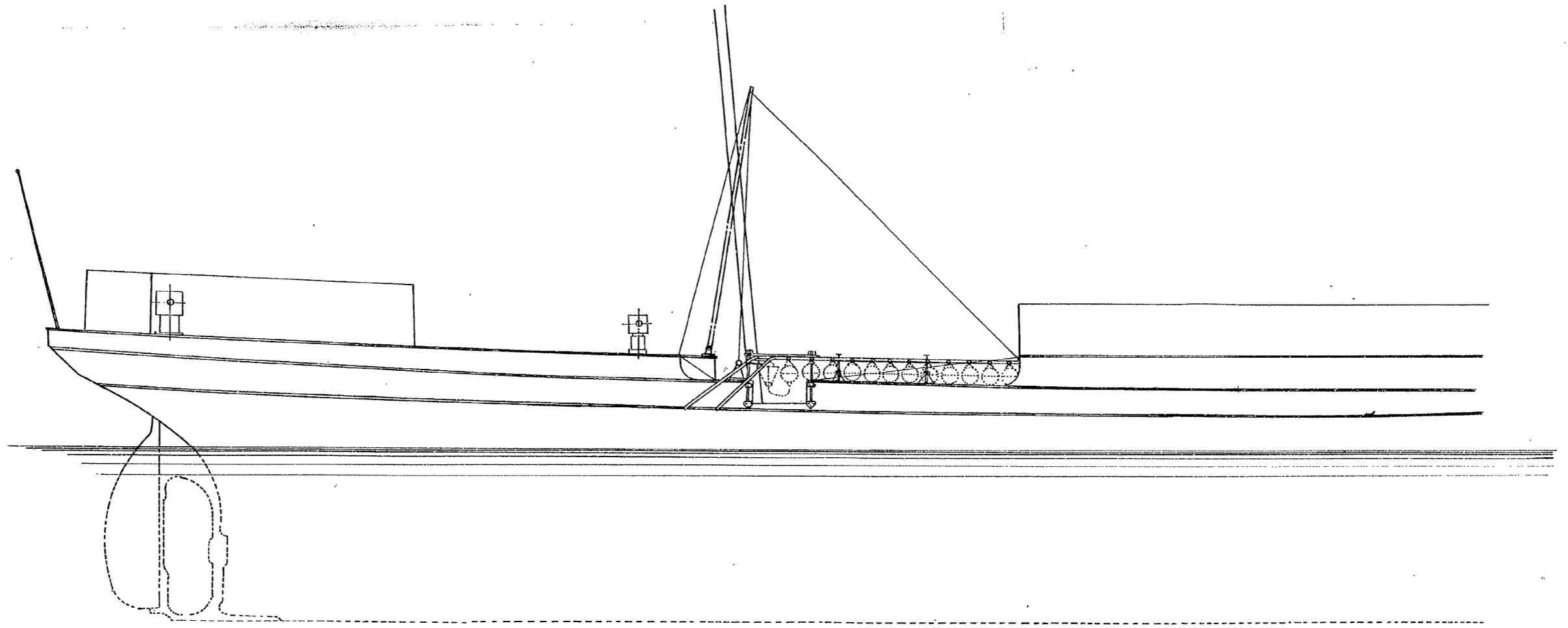



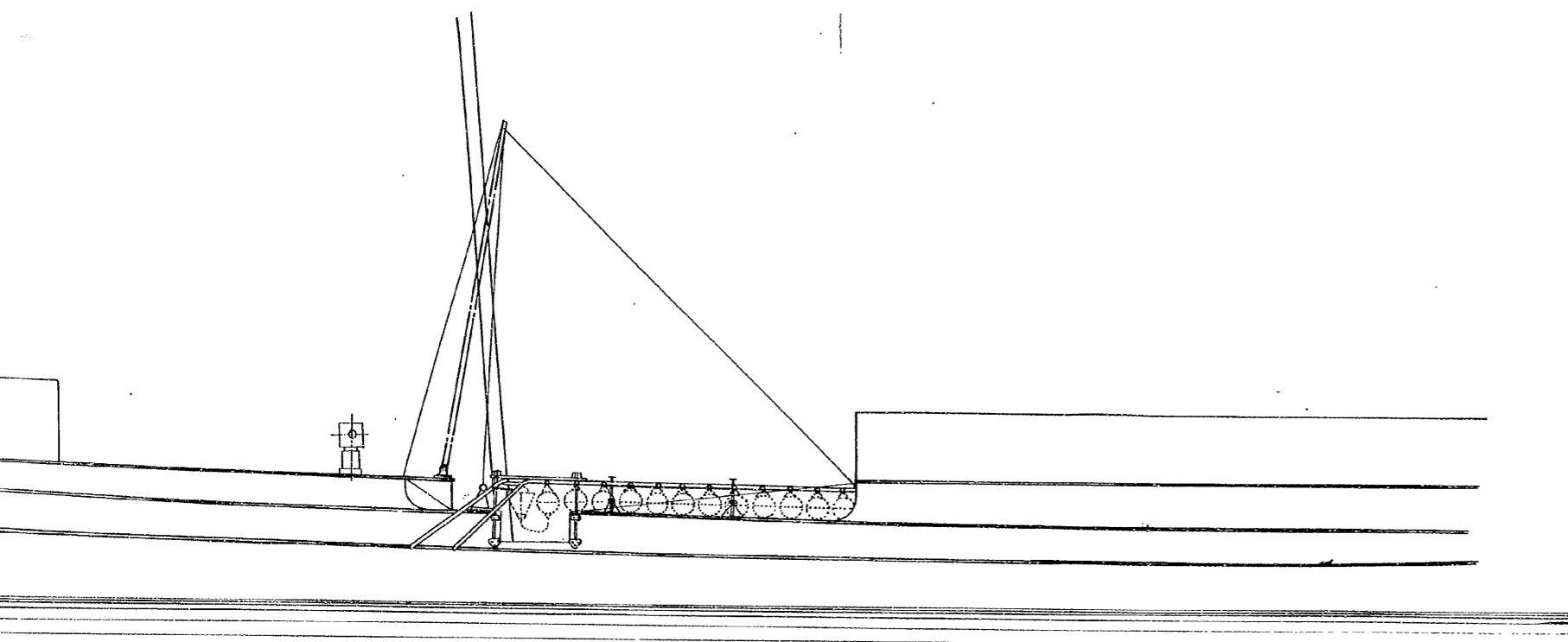

假裝水雷母艦日光丸機械水

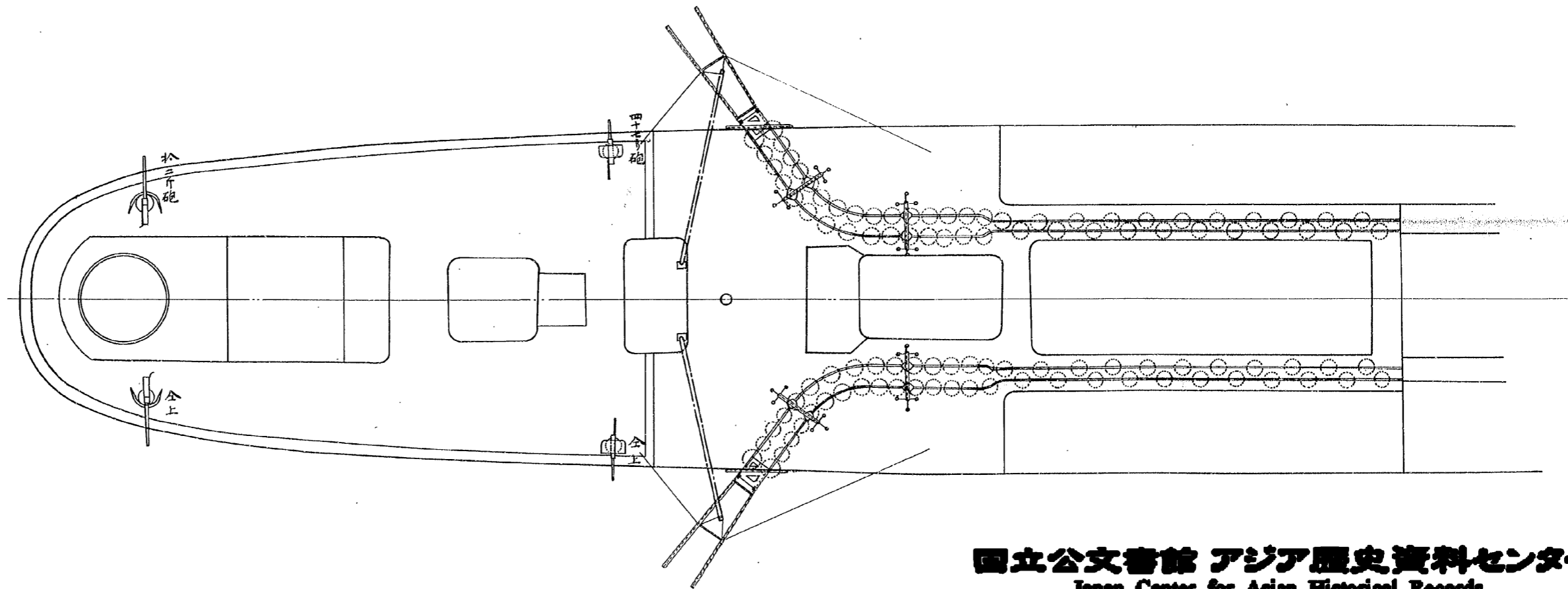
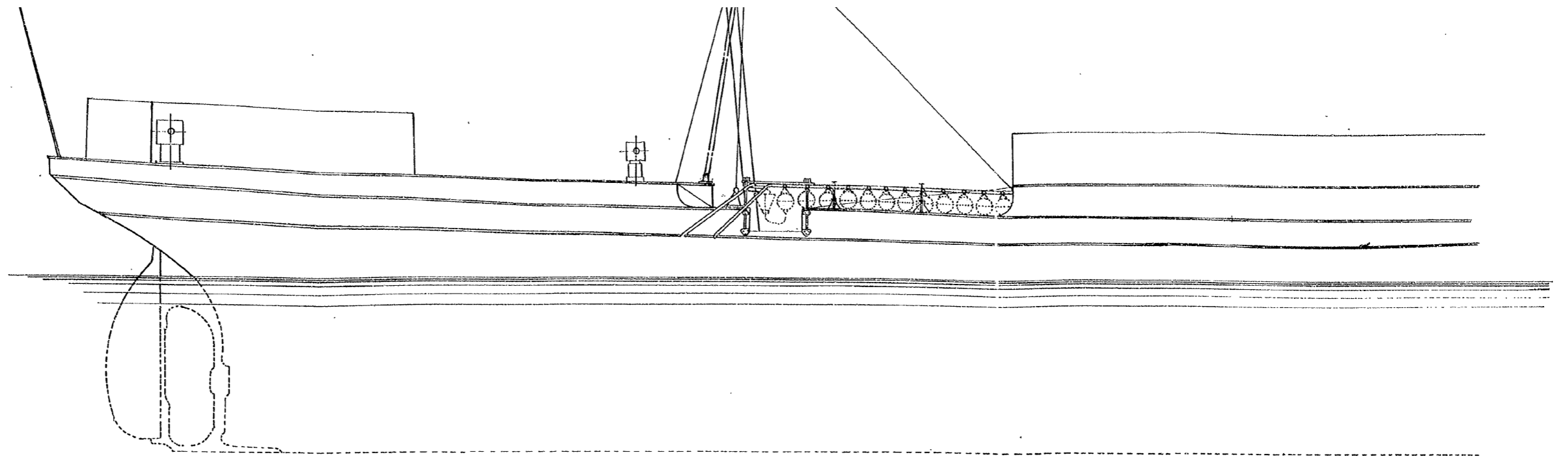

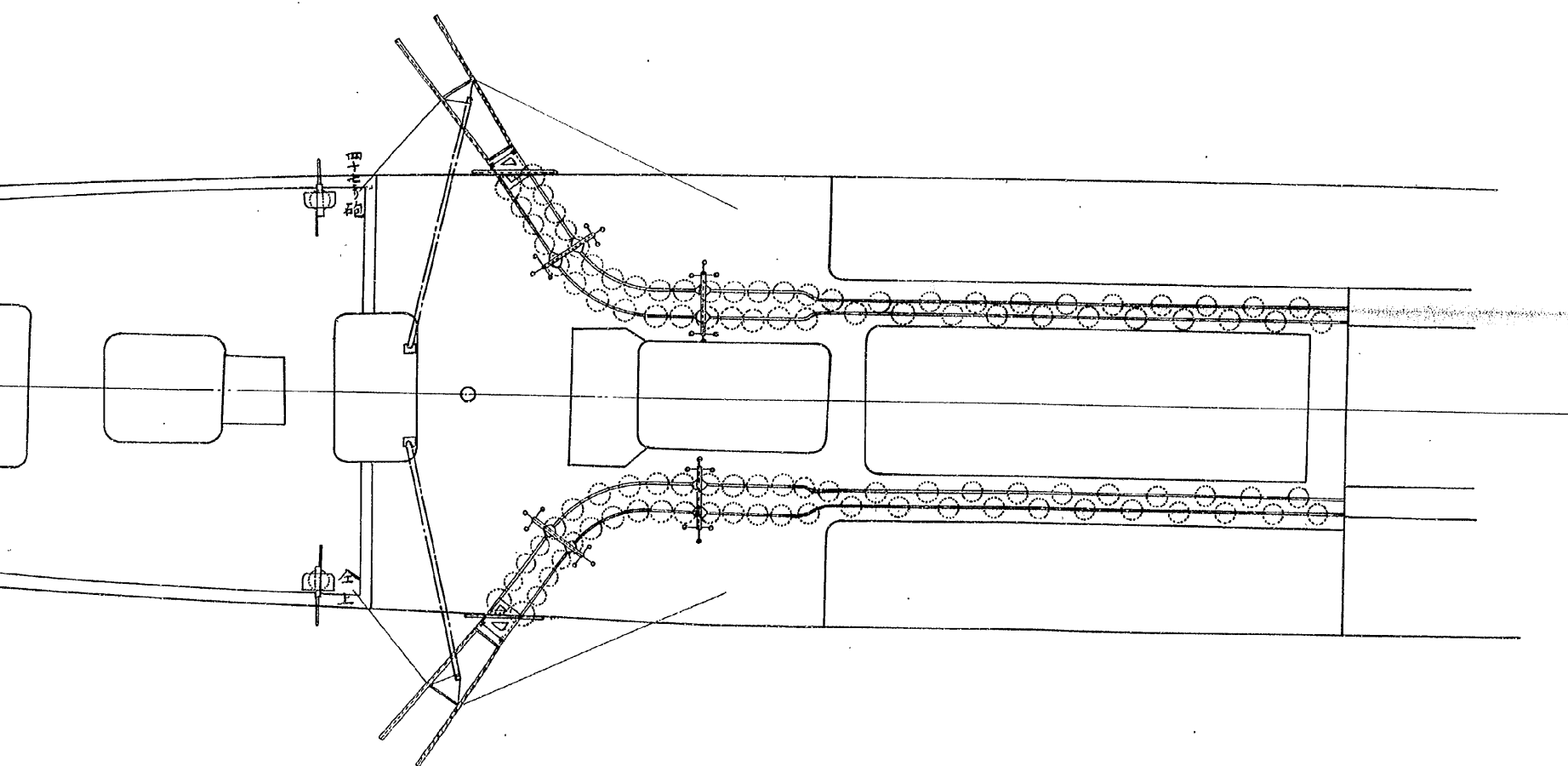
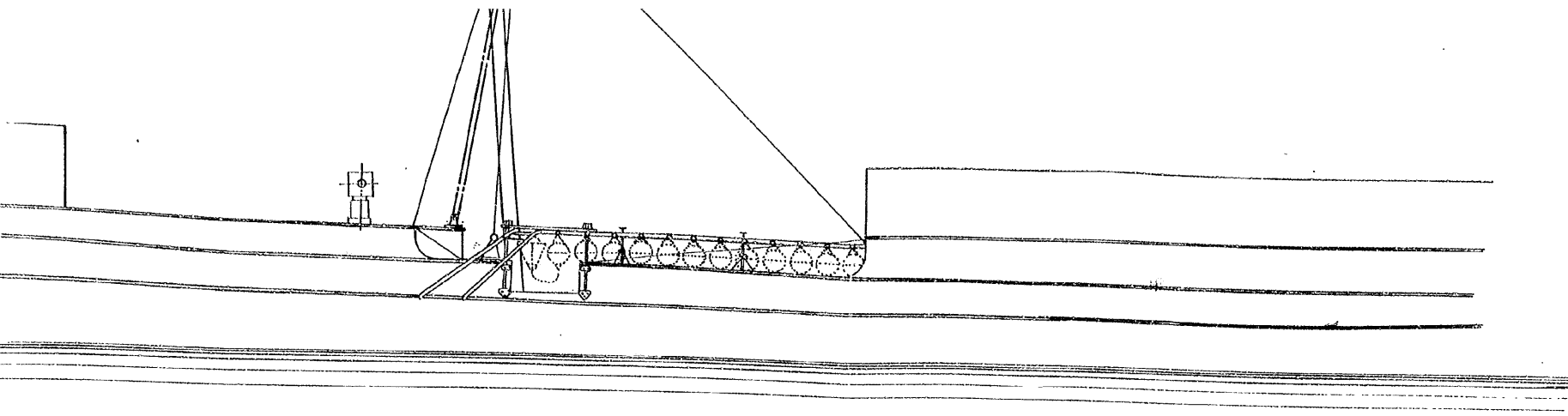

宙母艦日光丸機械水雷落下装置装

朱線新設

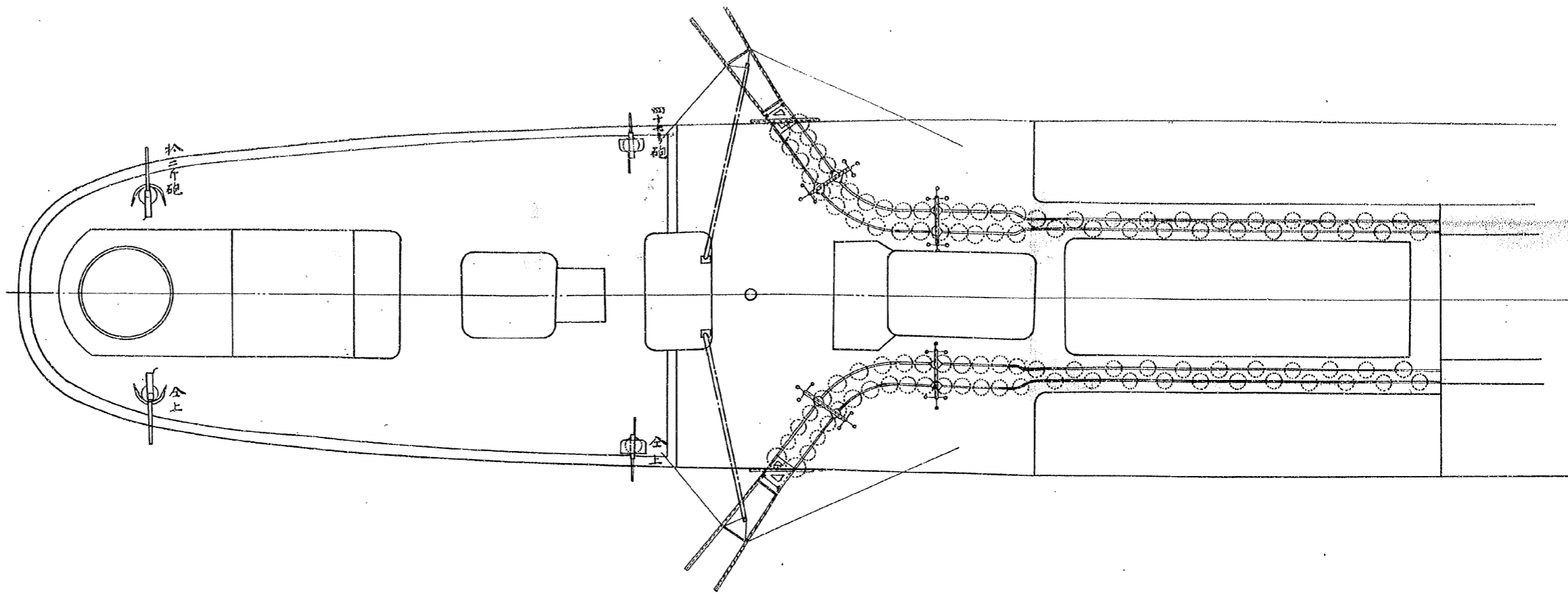

# 落下装置装置之圖

朱線ハ新設ノモノヲ示ス

縮尺百九拾貳分ノ壹

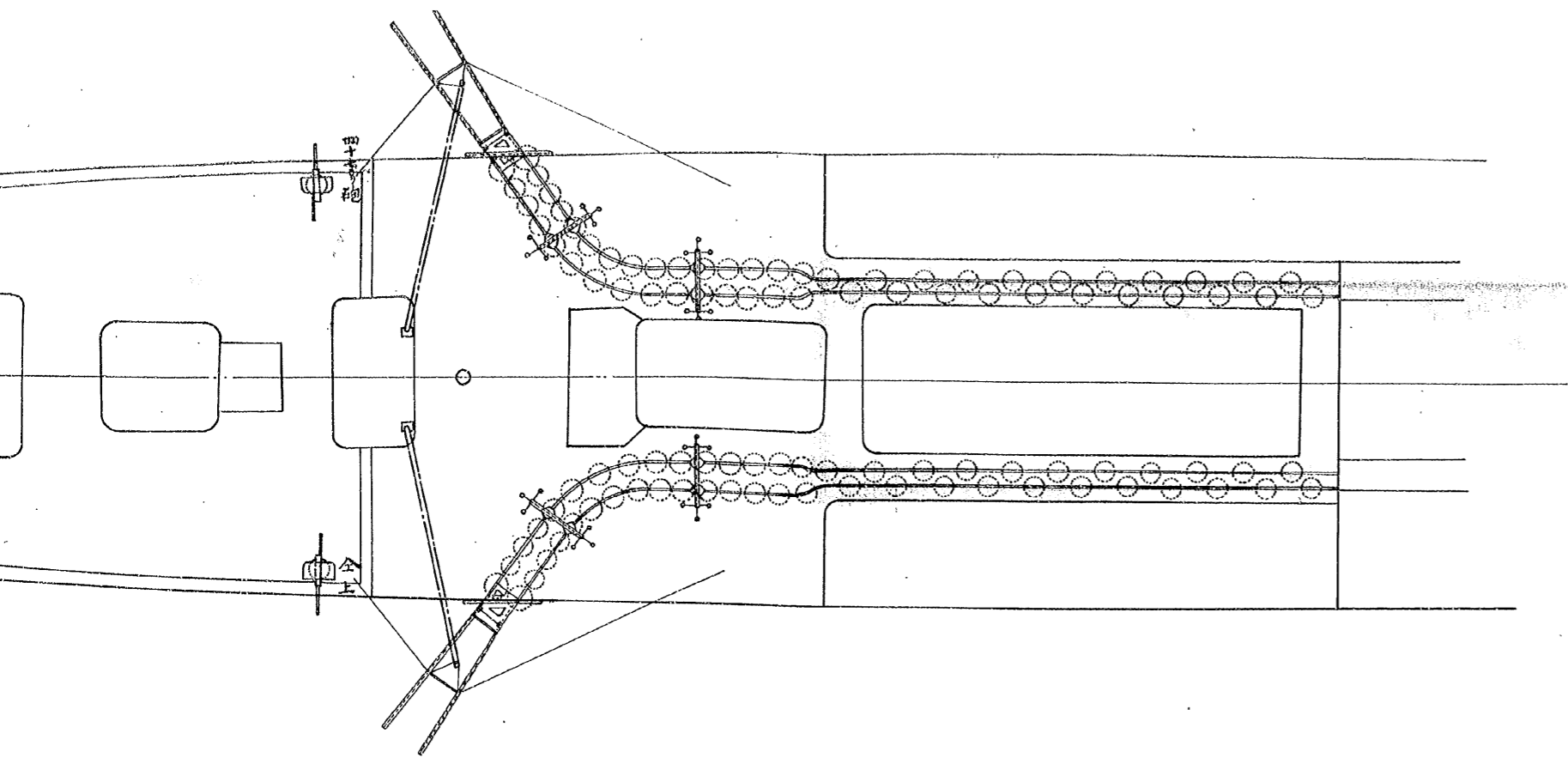

# 分割撮影ターゲット

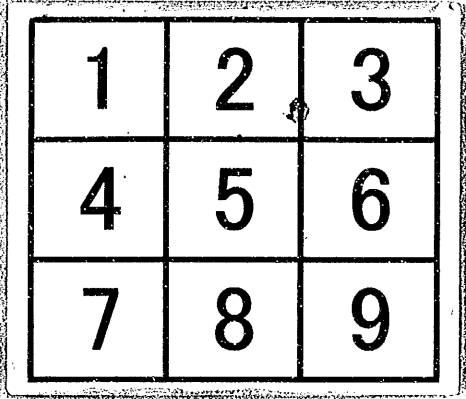
分割した 部分の 撮影順序	
分割撮影 した理由	A 3 版 以 上 の た め
上記のとおり分割撮影した事を証明する。	

0651  
0652  
0653

0654  
0655  
0656

0657  
0658  
0659

面

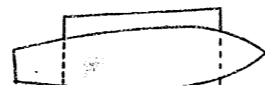
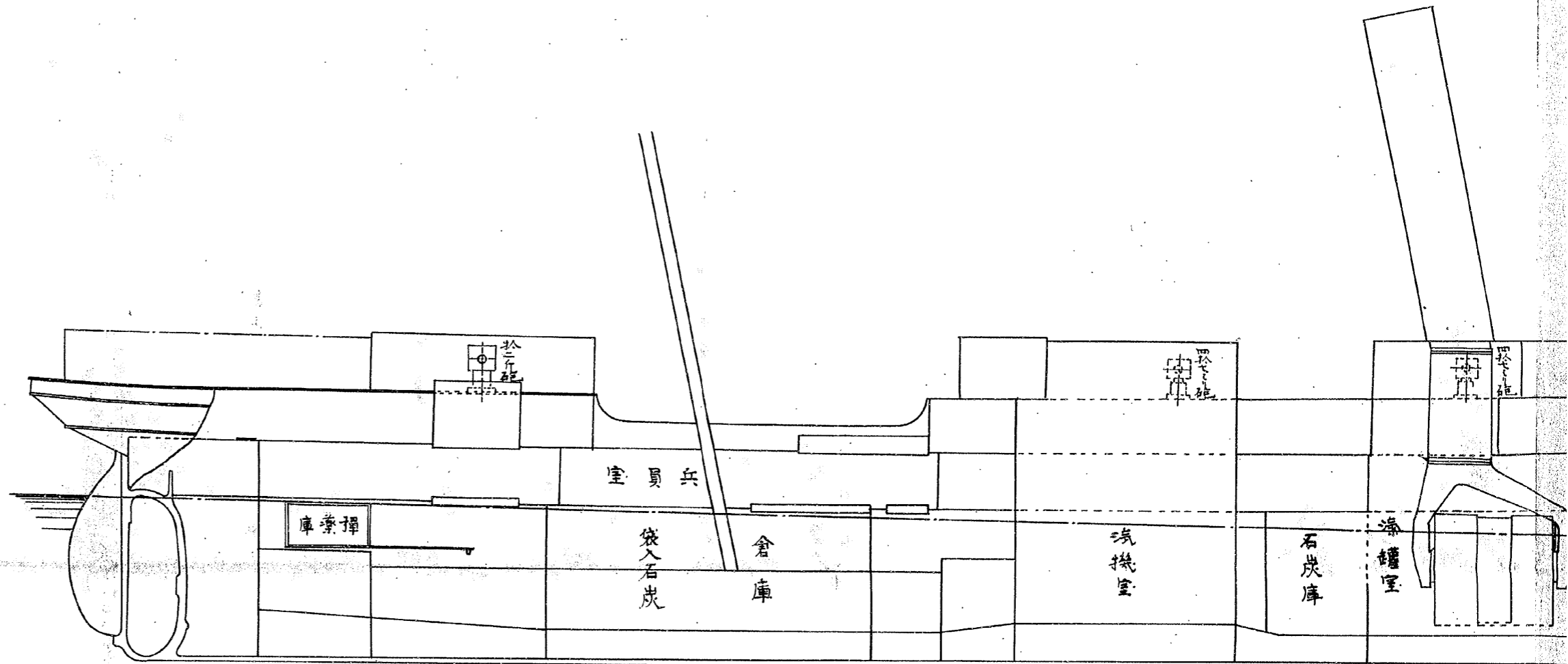

面 側

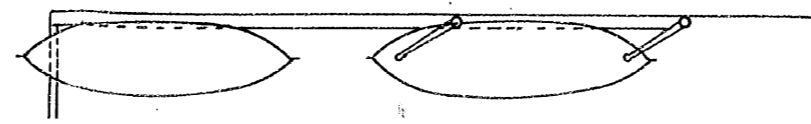
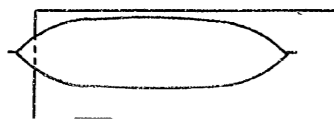
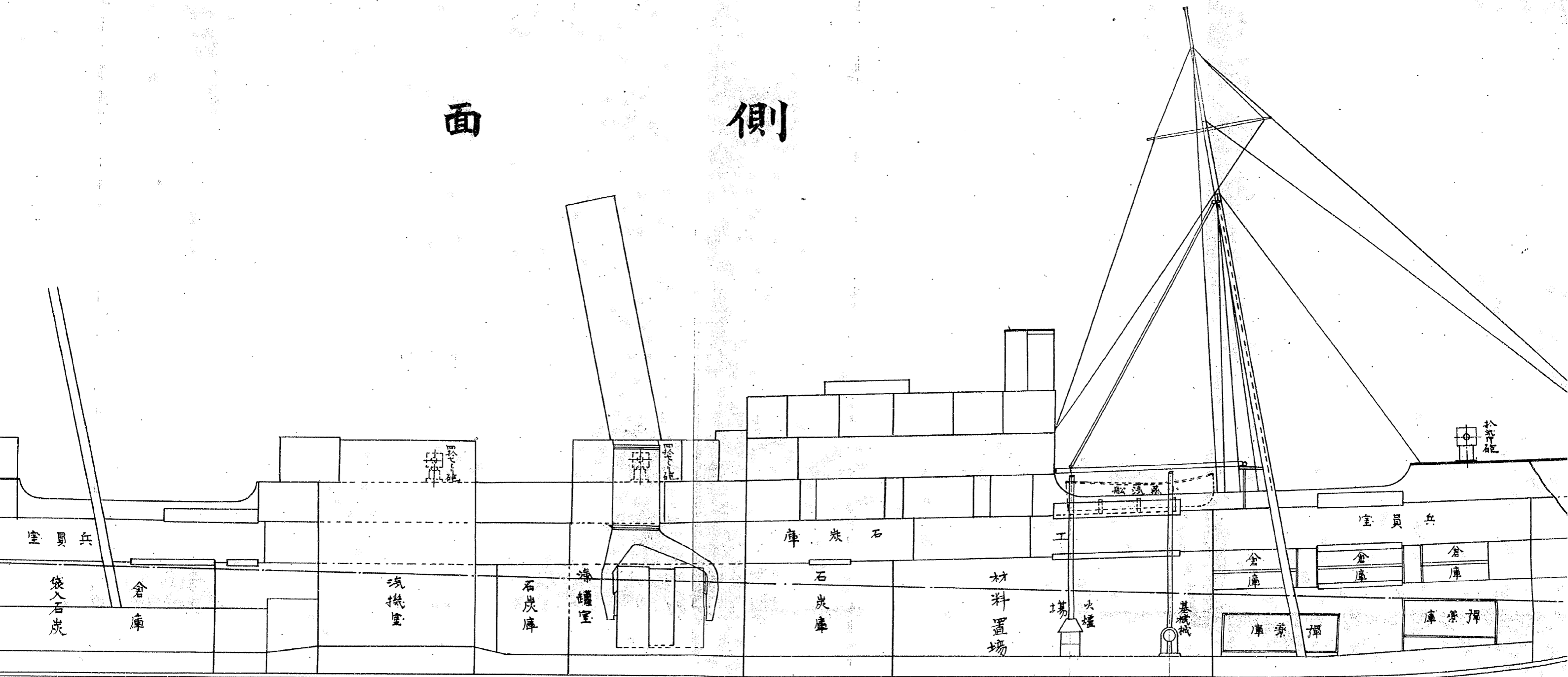



側

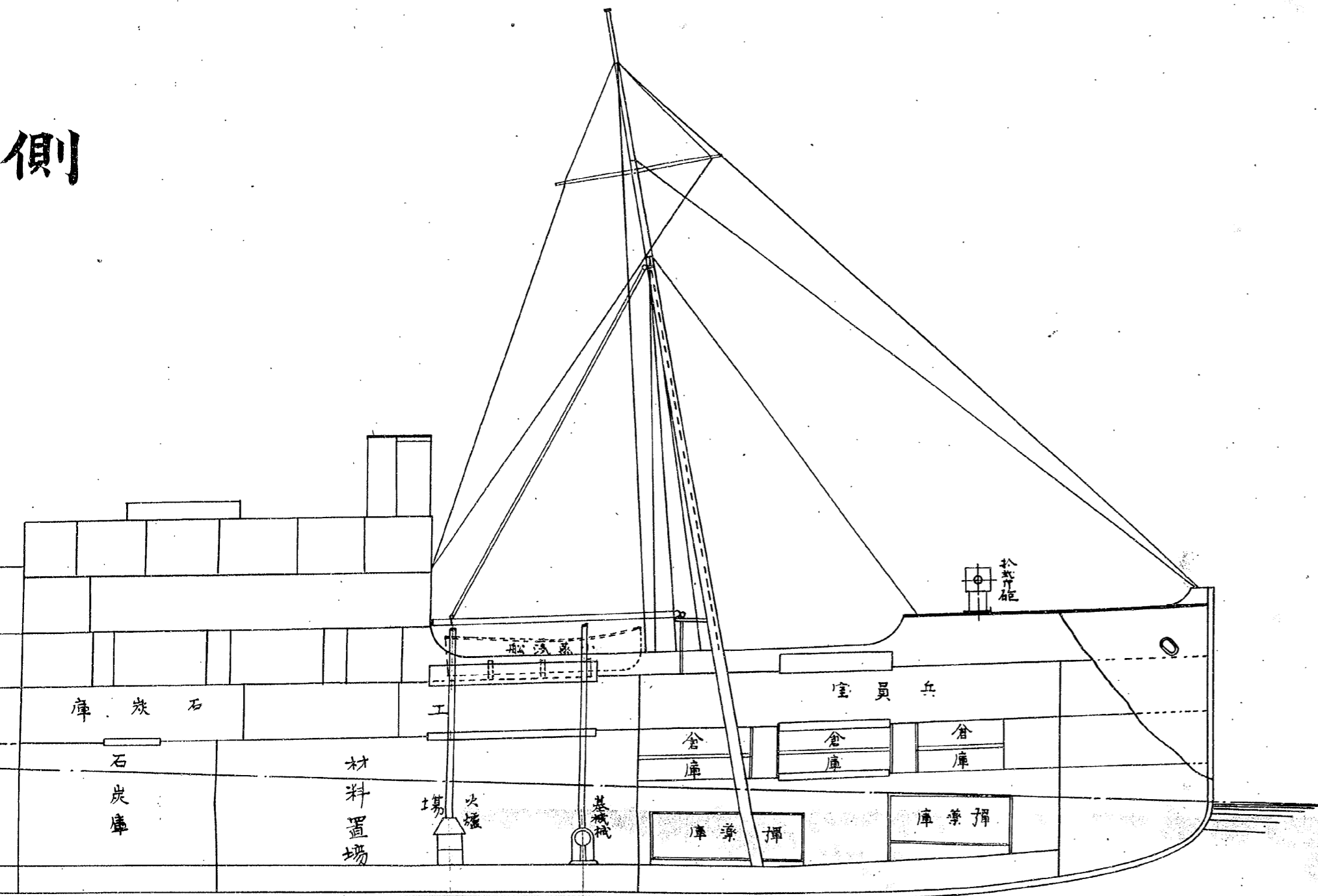

# 假裝水雷母艦春

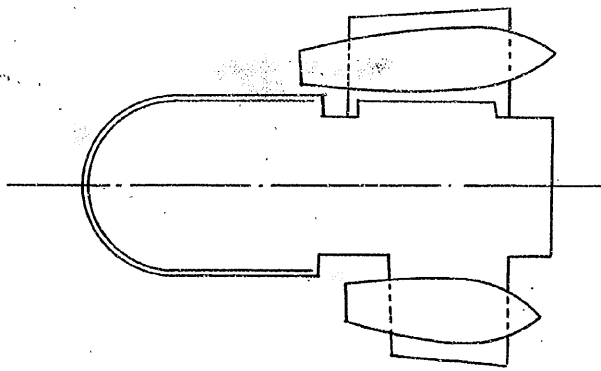
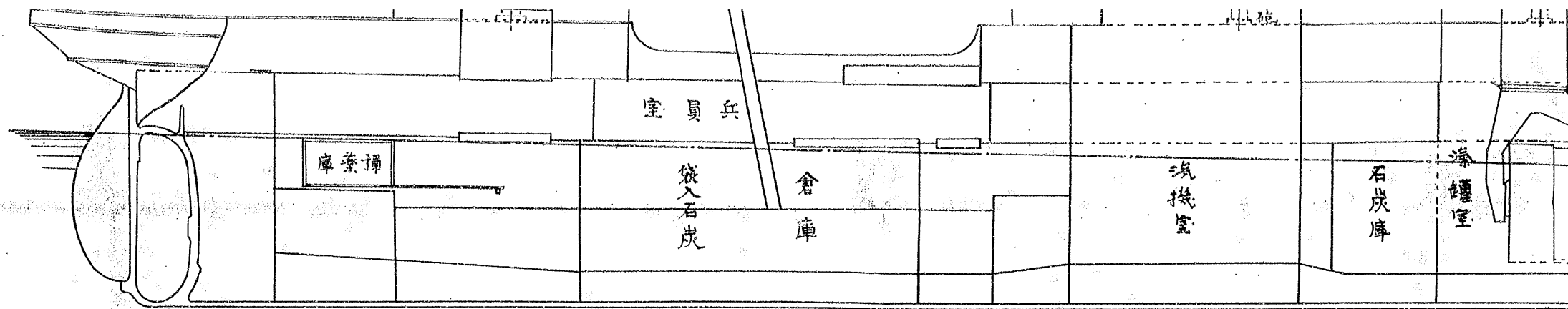

面平キッテプーア

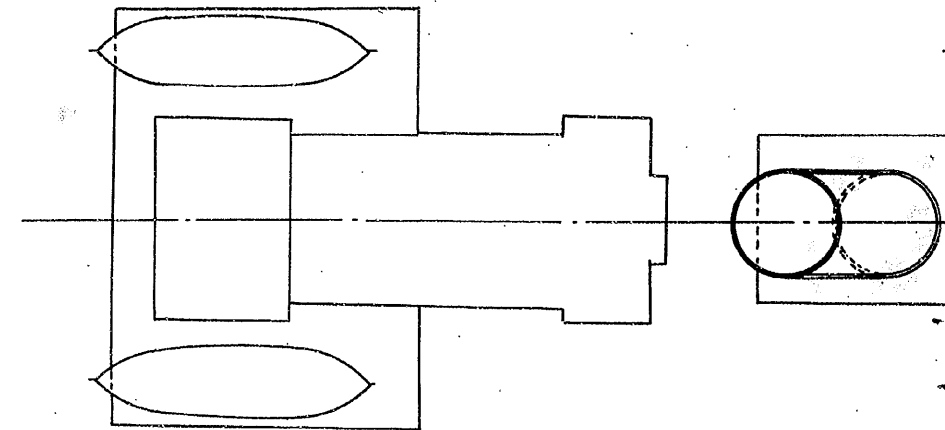
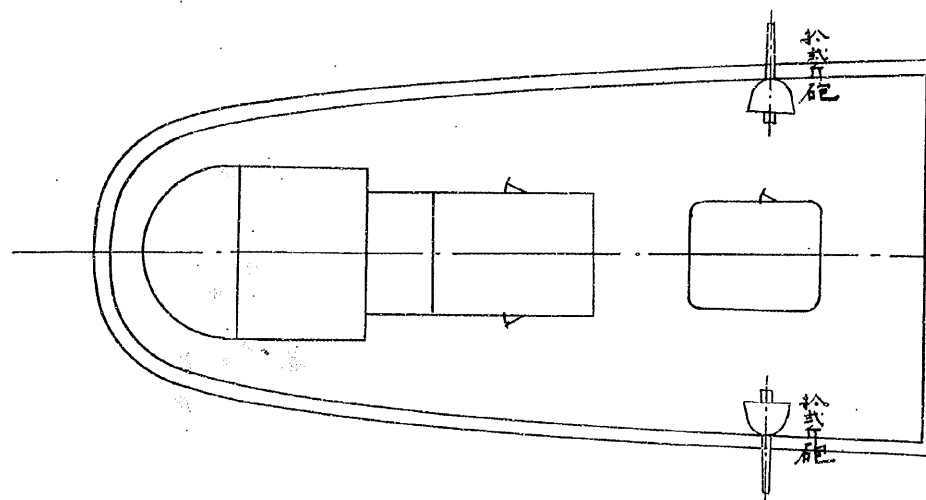

面平キッテチ

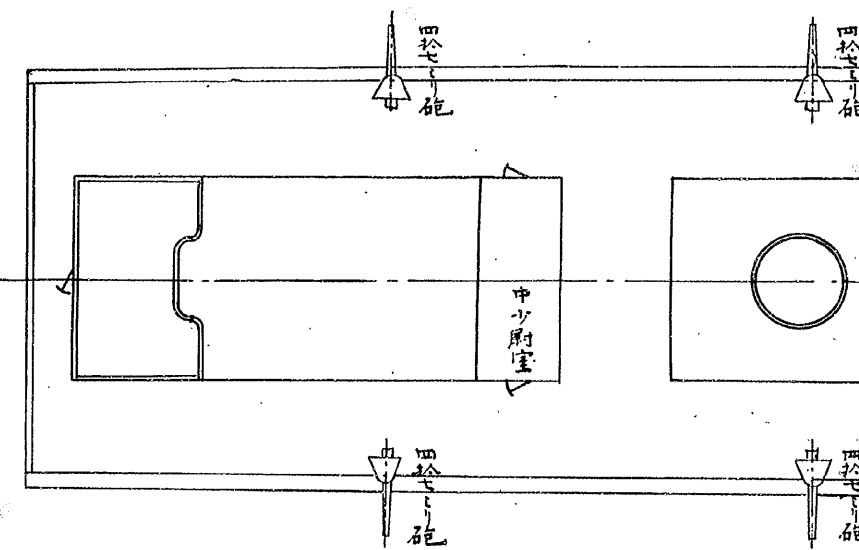

面平

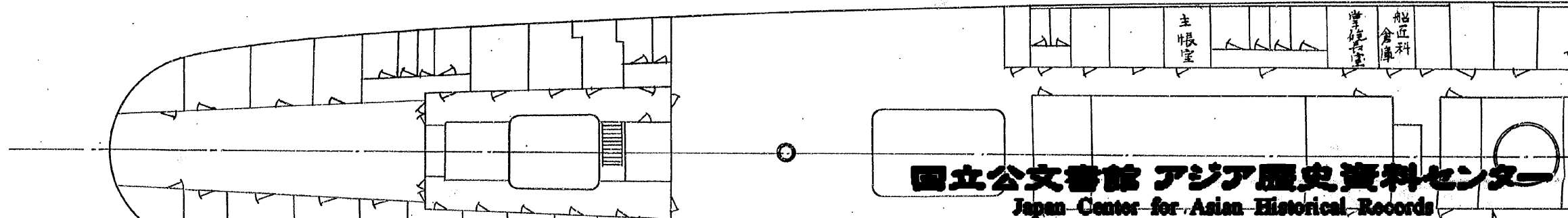

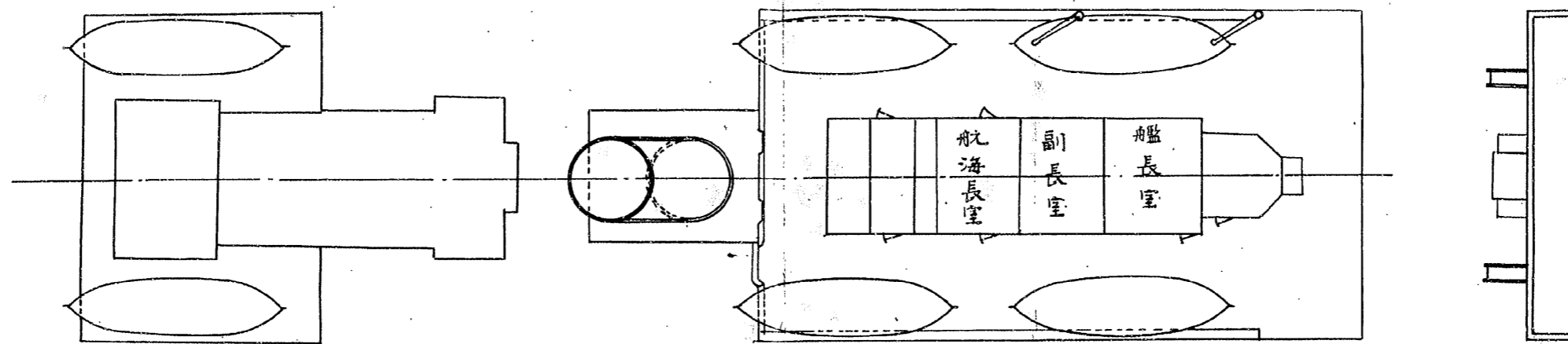
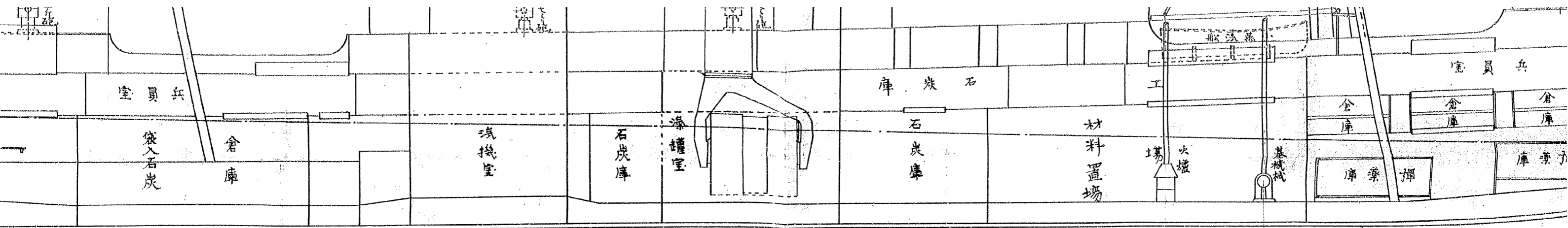

面平キッデチッリフ

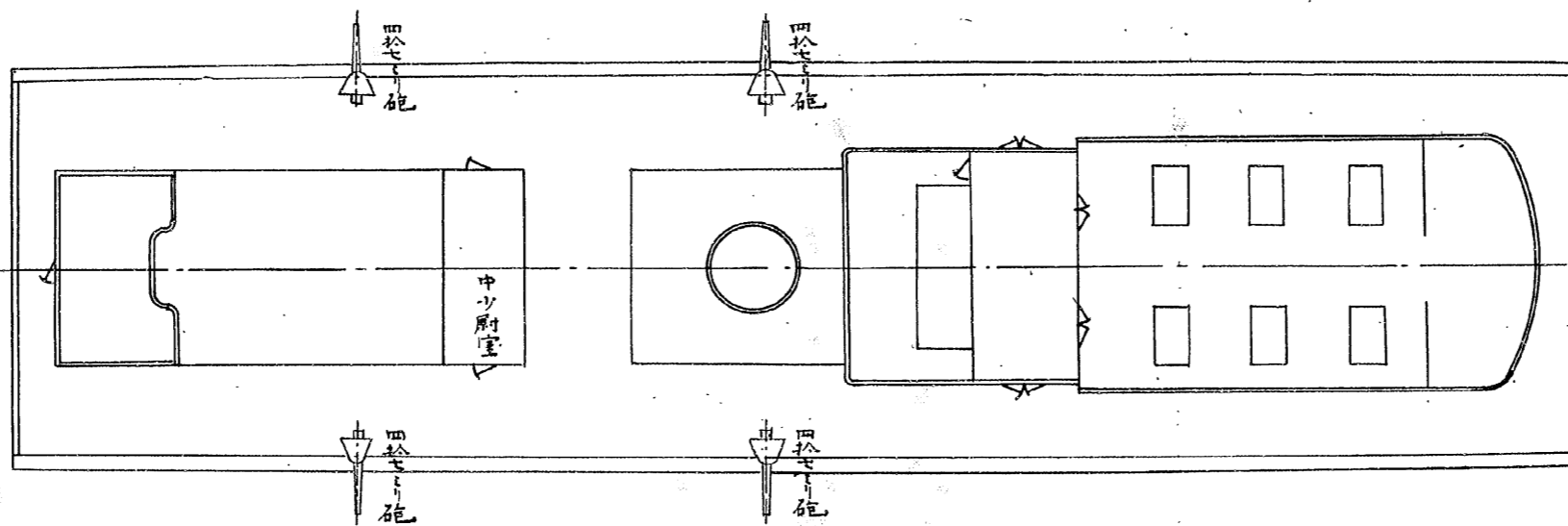

面平板甲上

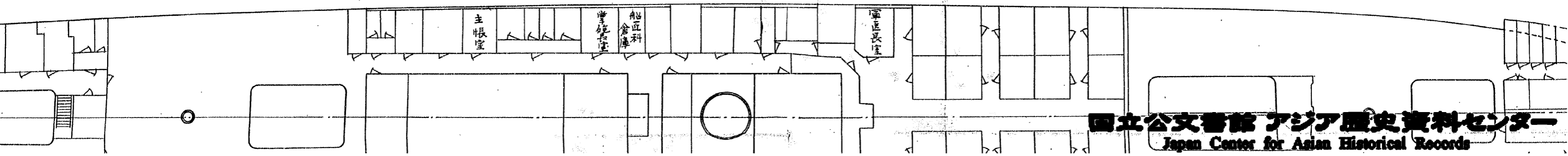
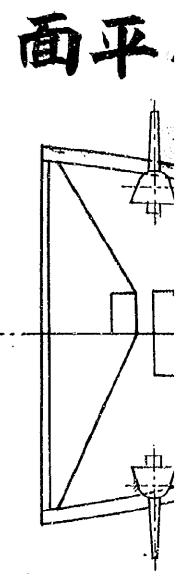
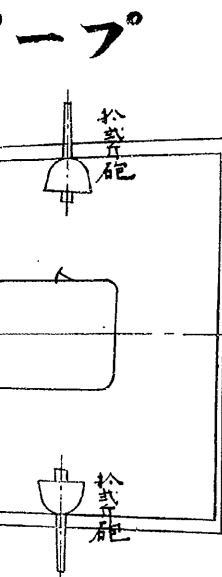

# 雷母艦春日丸兵壯衣及艤装衣圖

朱線ハ新設及改造ノモノヲ示ス

※ハ白熱電燈ヲ示ス

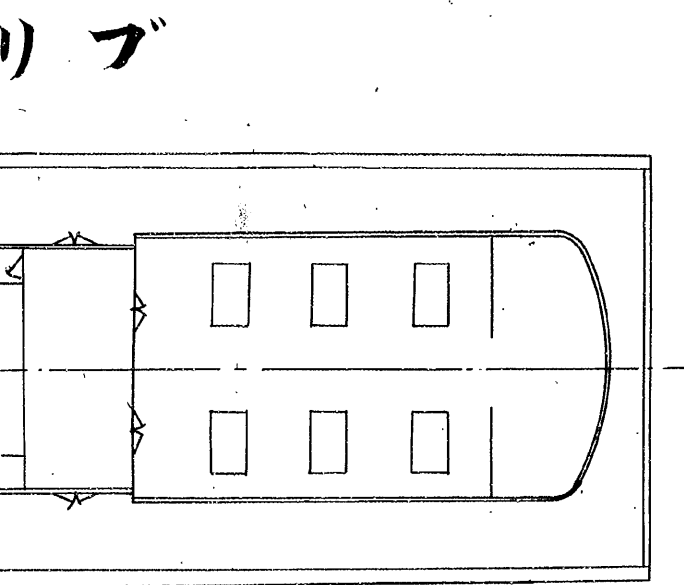
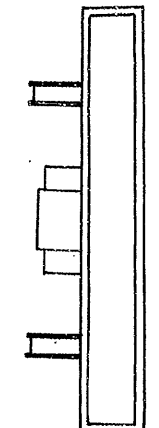
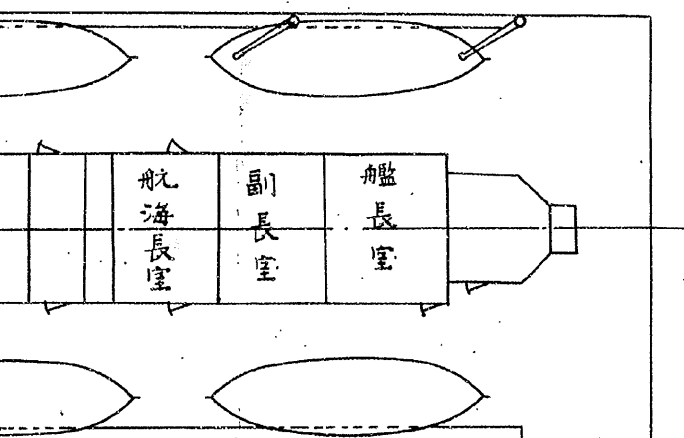
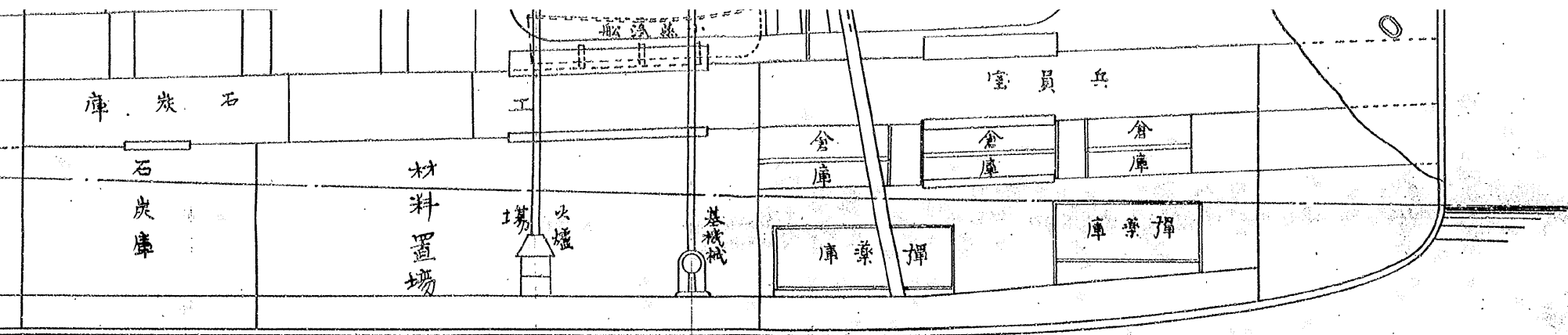

面平ルスクッオフ

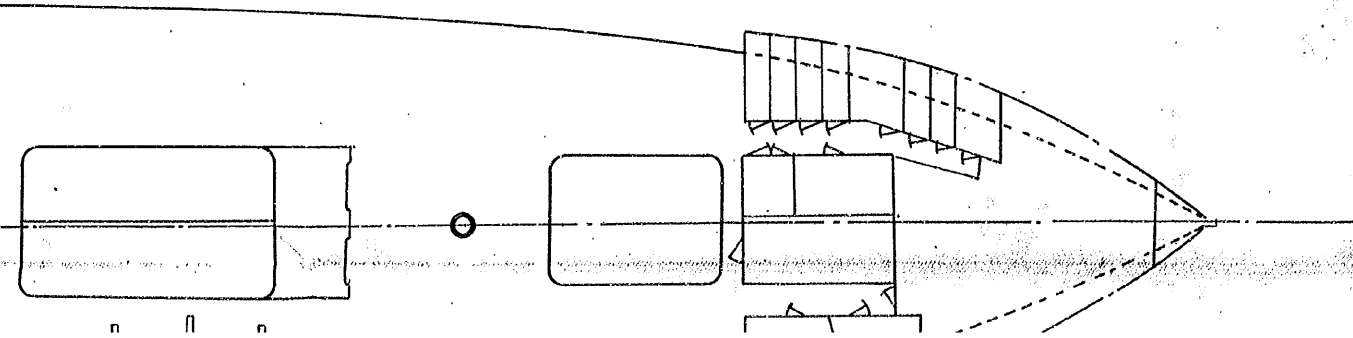
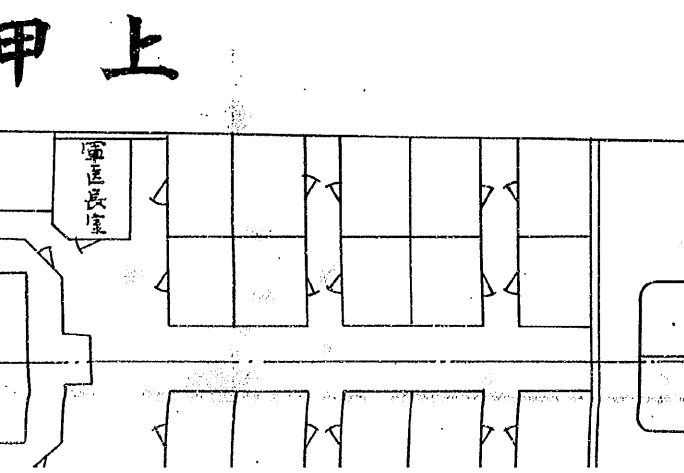
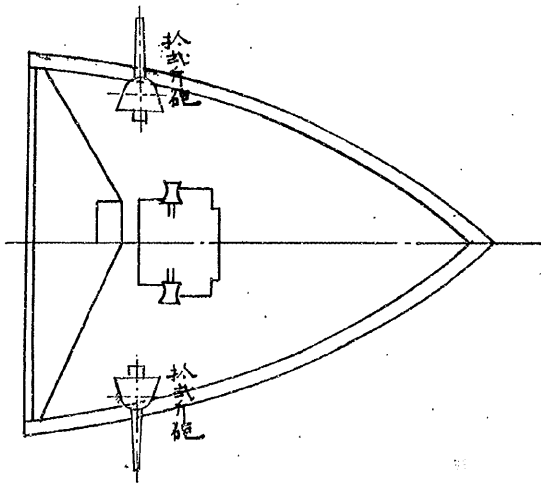





甲上

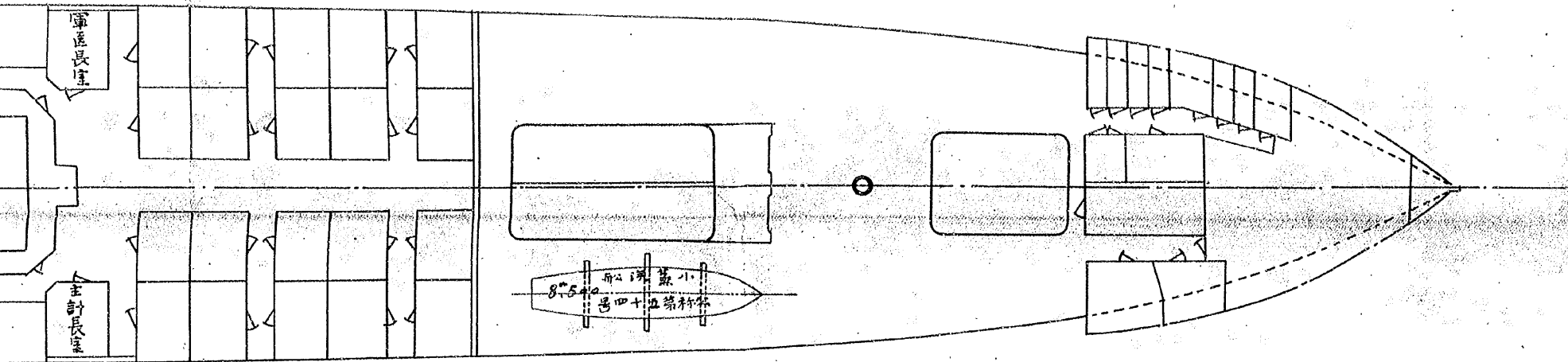

甲中

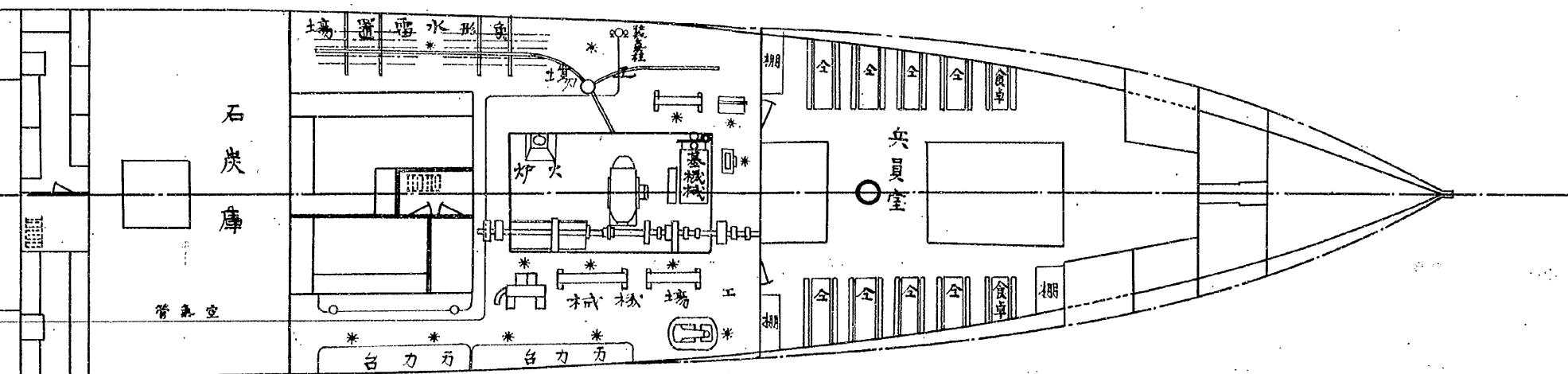

面平板甲假

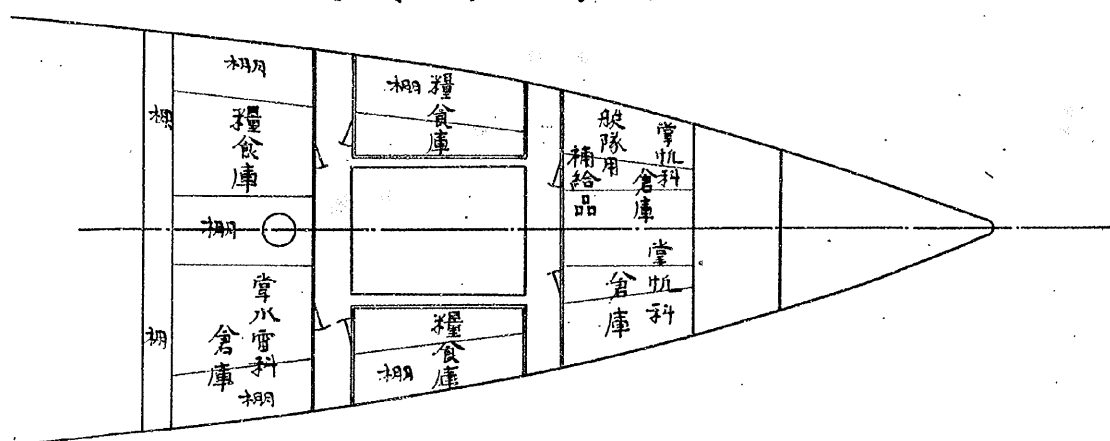

# 装衣圖

縮尺百九拾分之二

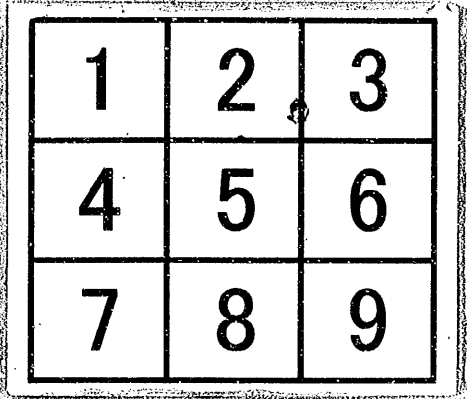

# 分割撮影ターゲット

分割した 部分の 撮影順序	
分割撮影 した理由	A 3 版 以 上 の た め
上記のとおり分割撮影した事を証明する。	



0660  
0661  
0662

0663  
0664  
0665

0666  
0667  
0668

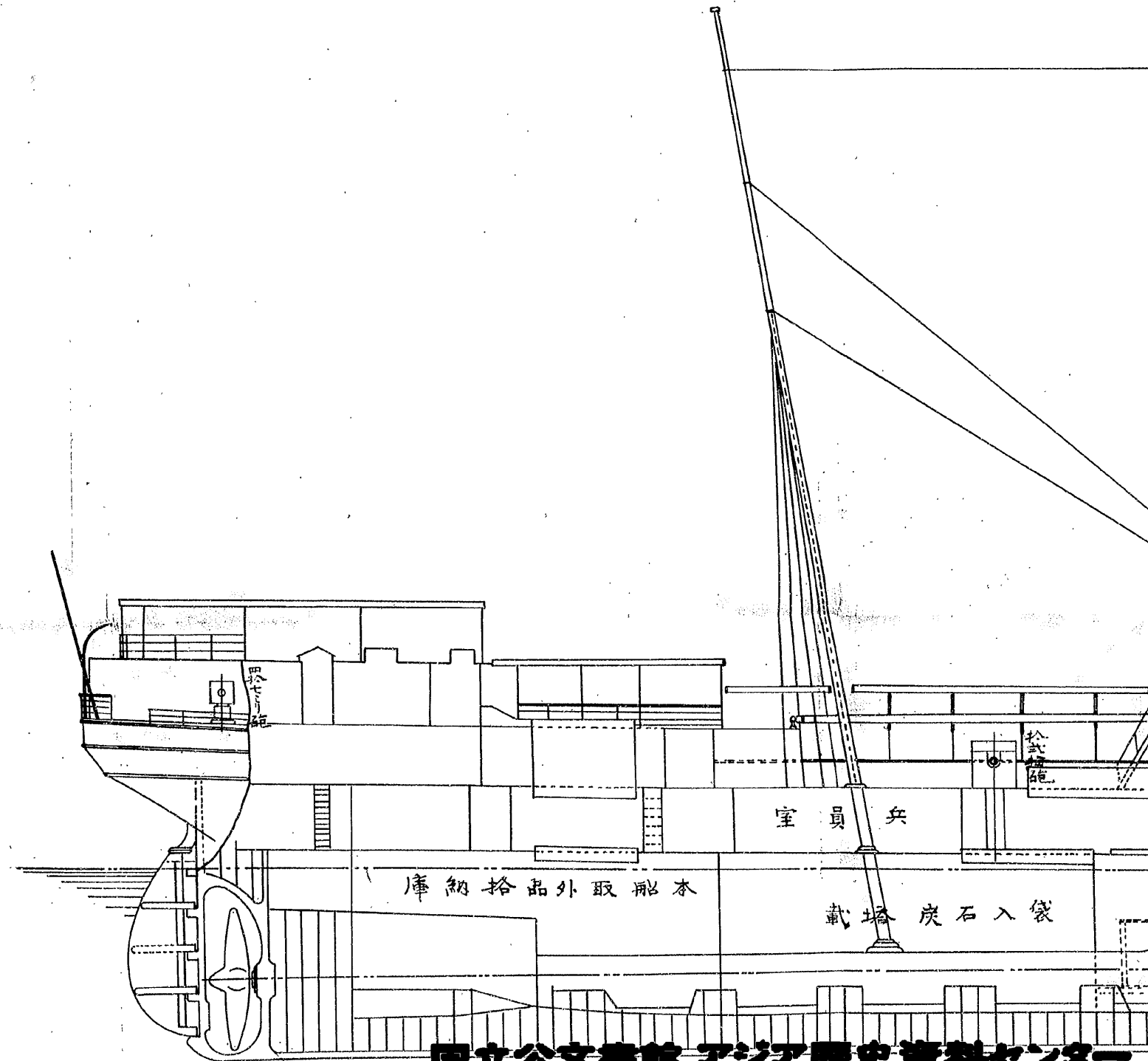

側面

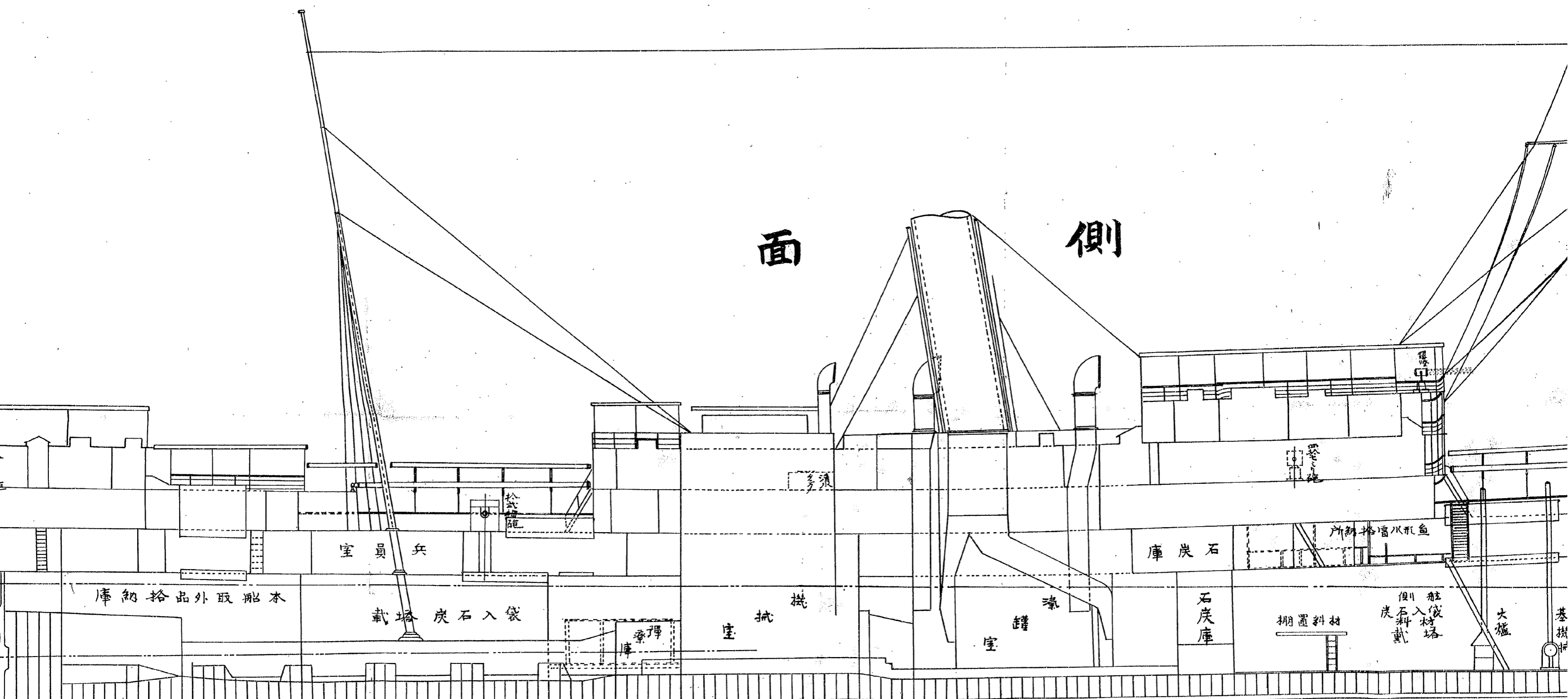



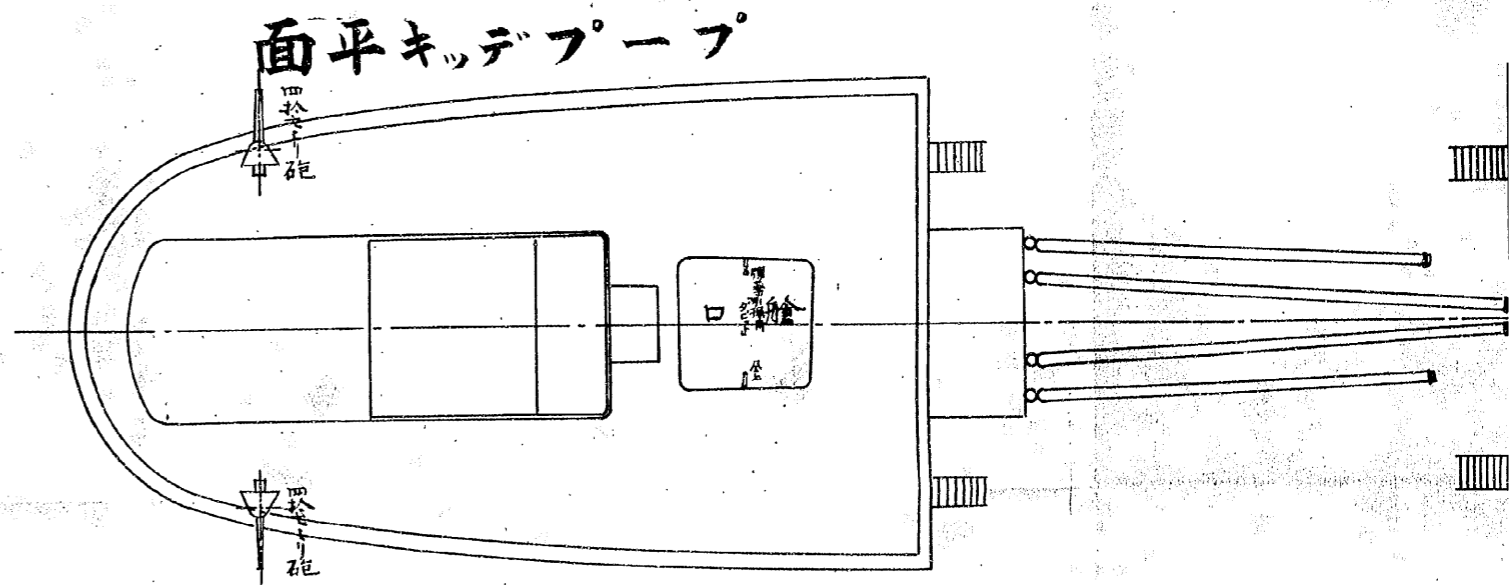
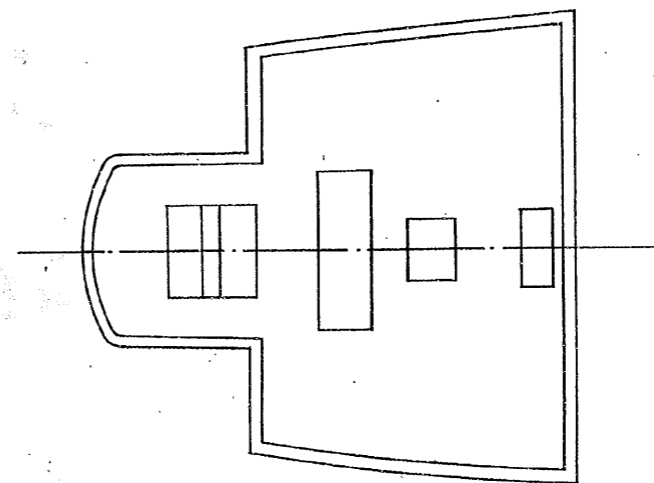
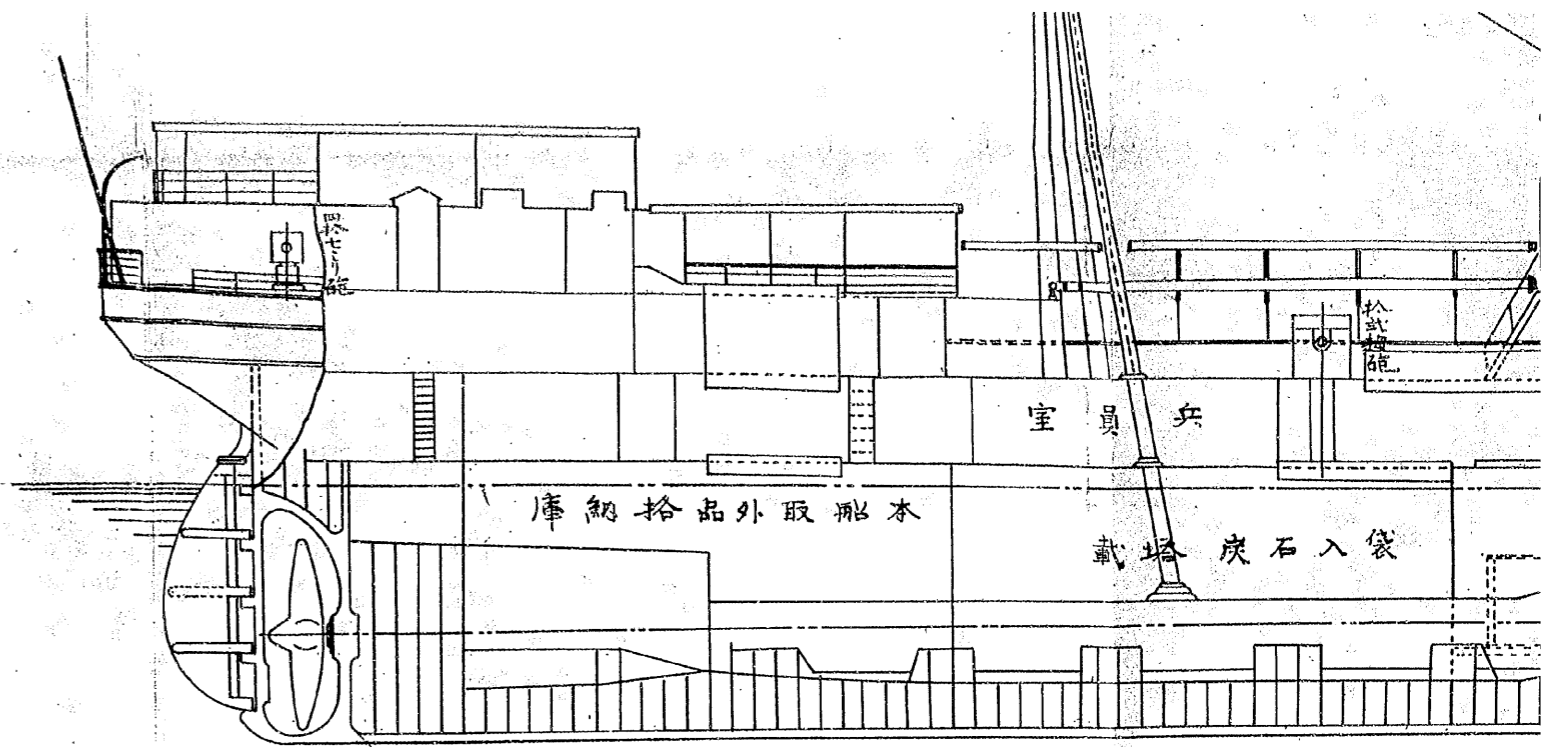

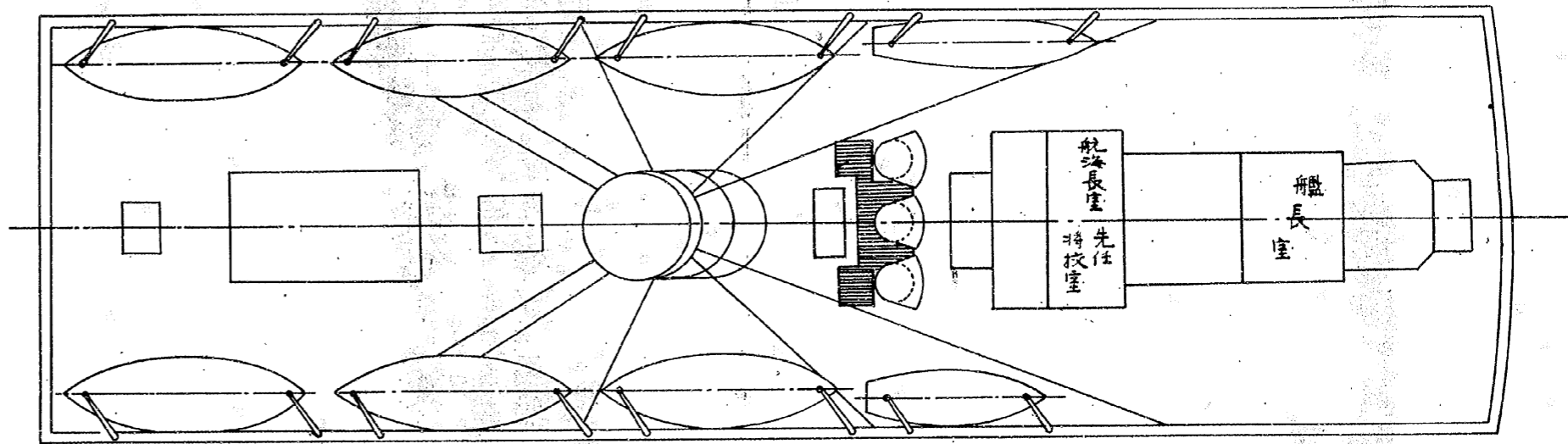
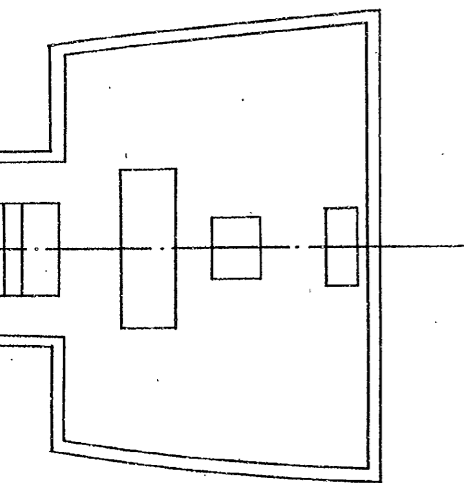
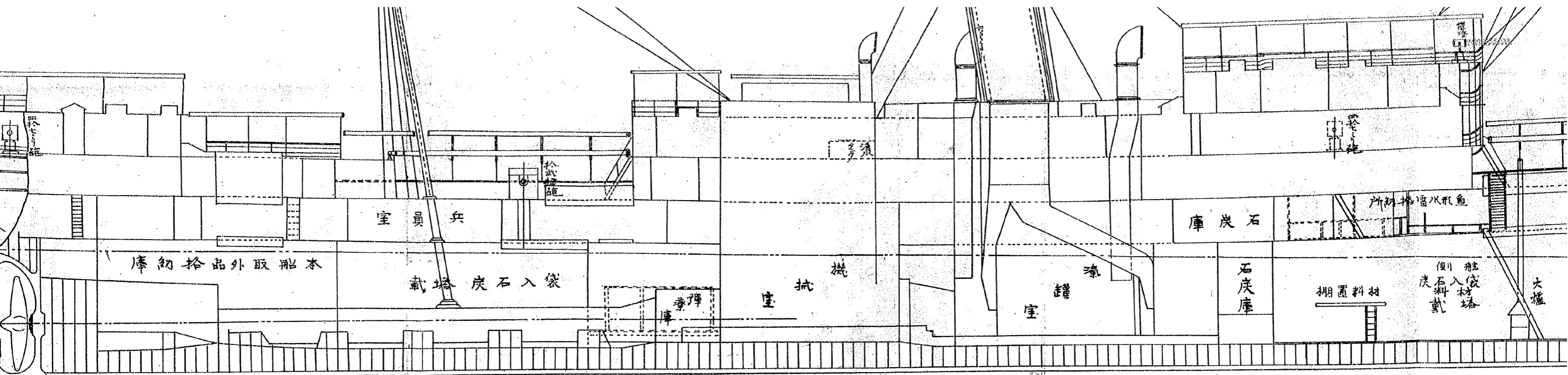

面平キッデチッリフ

面平キッデプープ

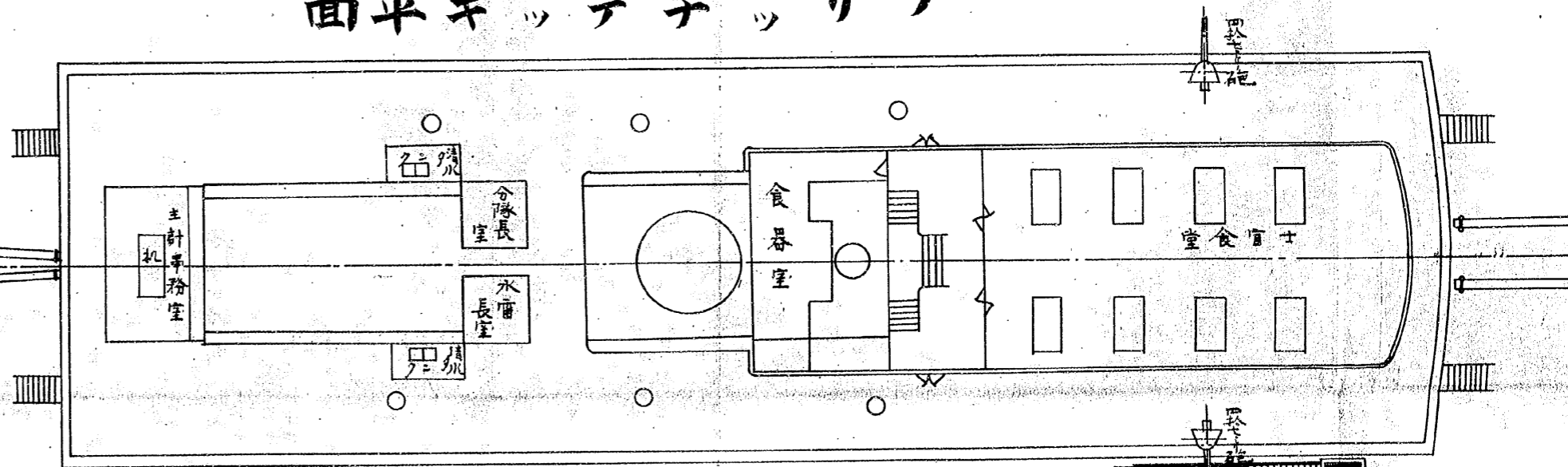
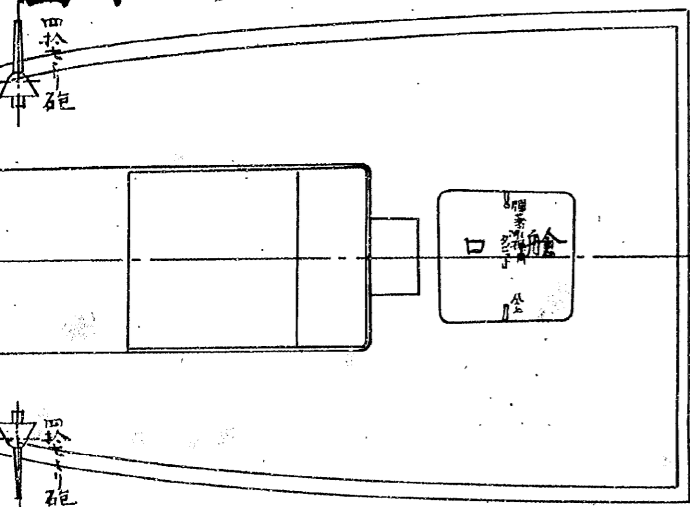

# 水雷母艦熊野丸兵装及艙装

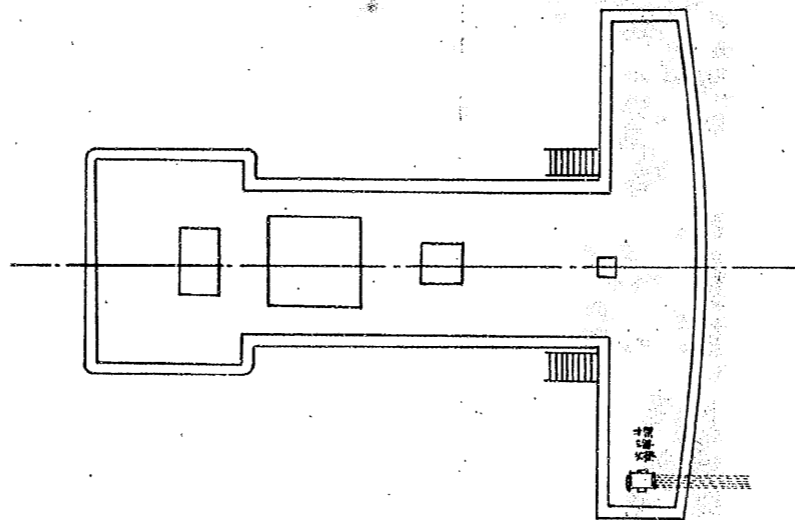
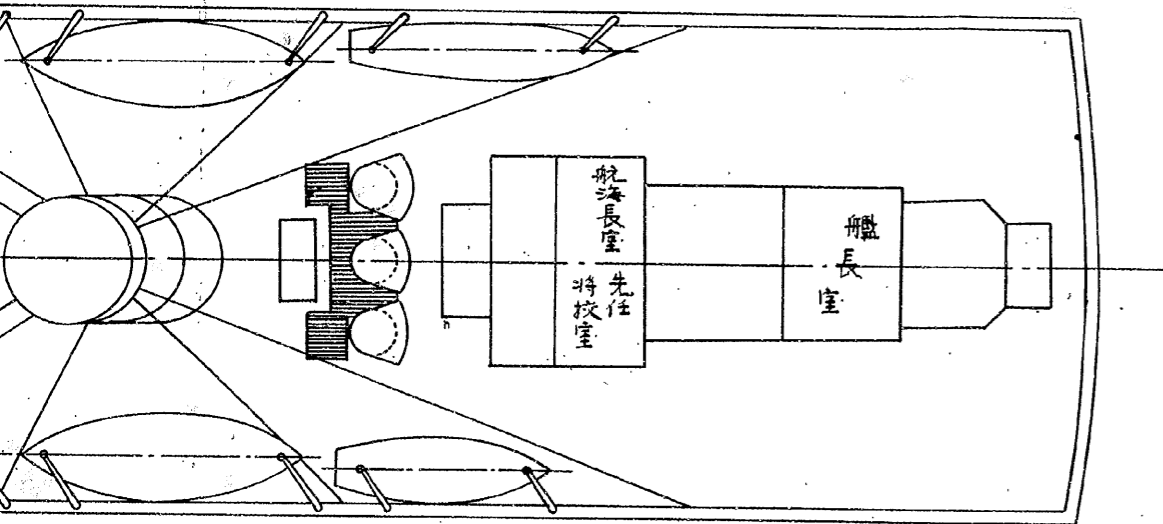
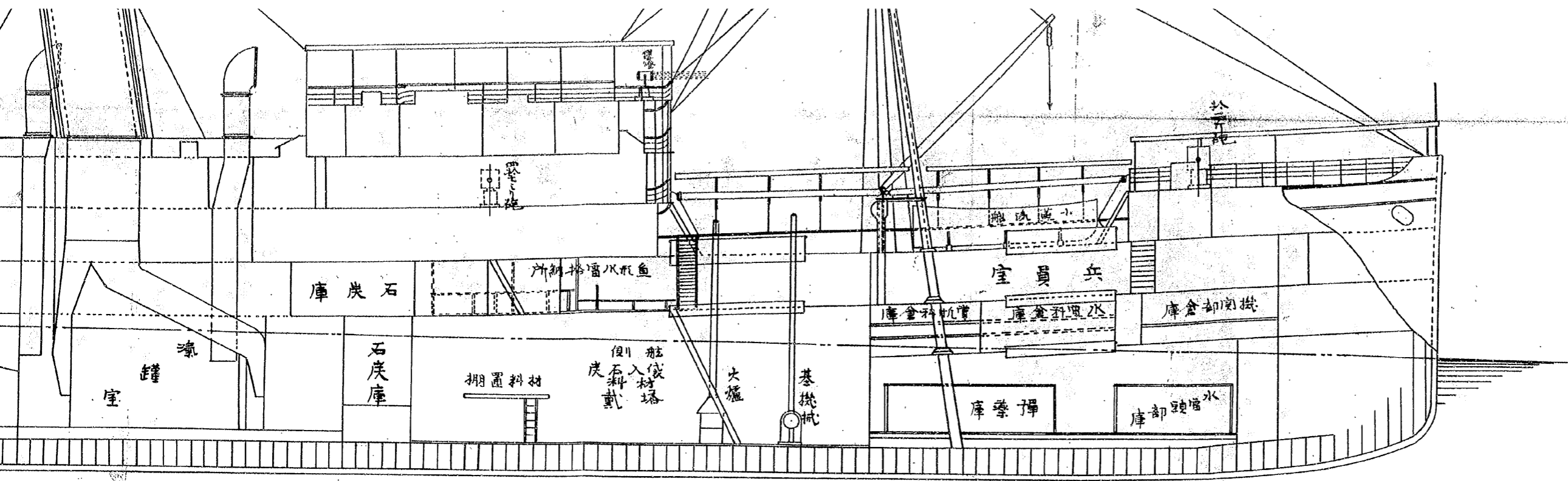

デッキリフ

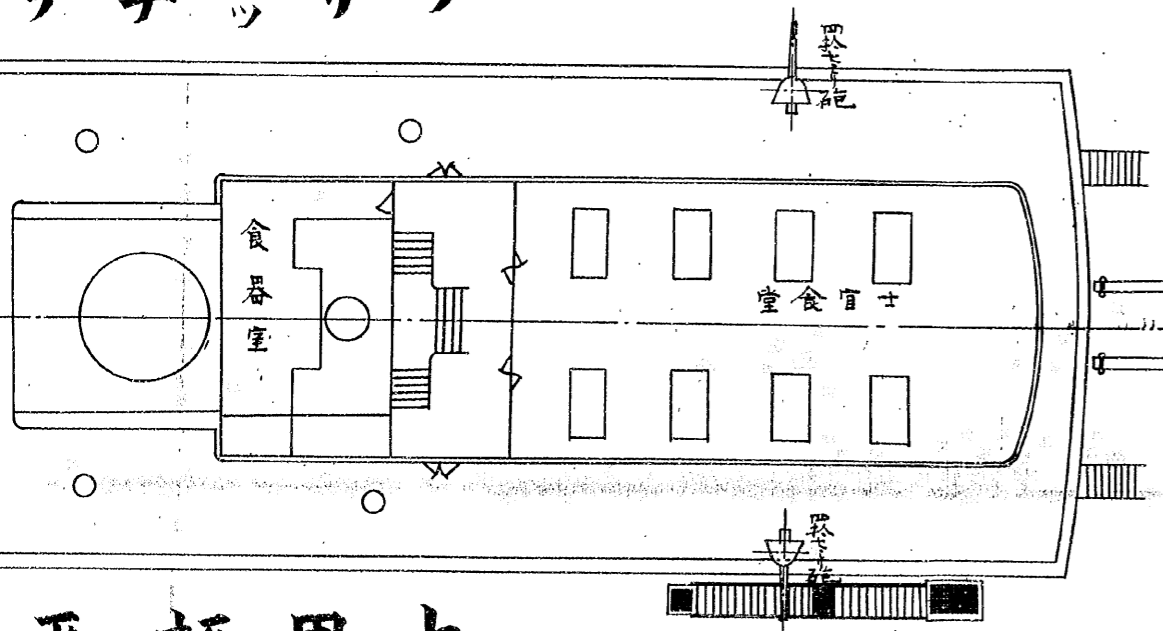

面平ルスッコフ

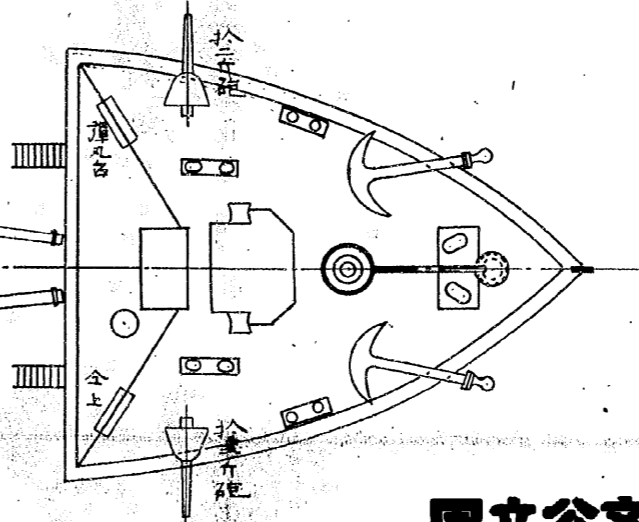



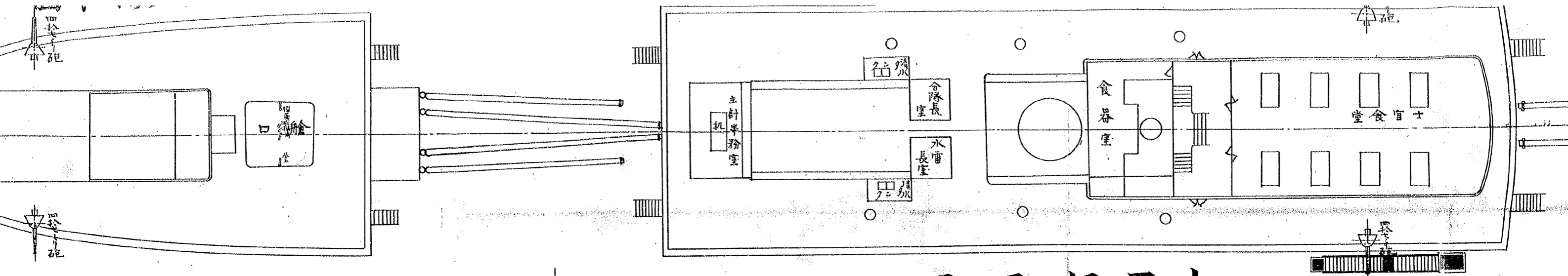

面上甲板平面

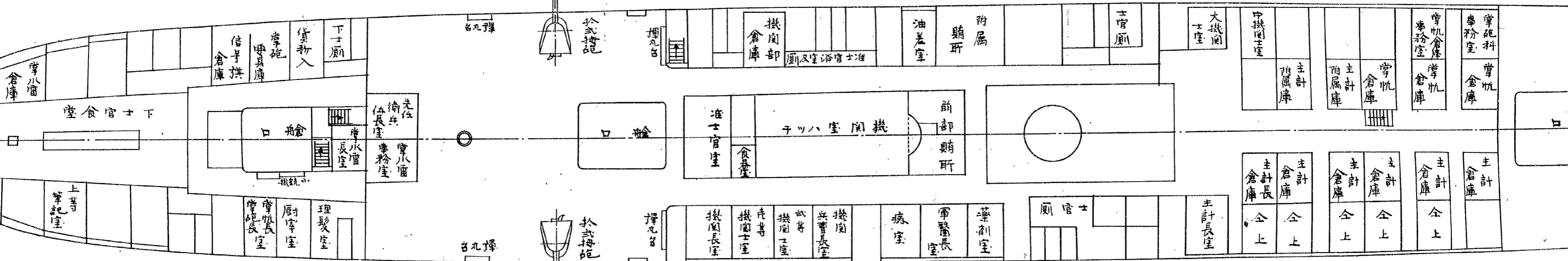

中甲板平面

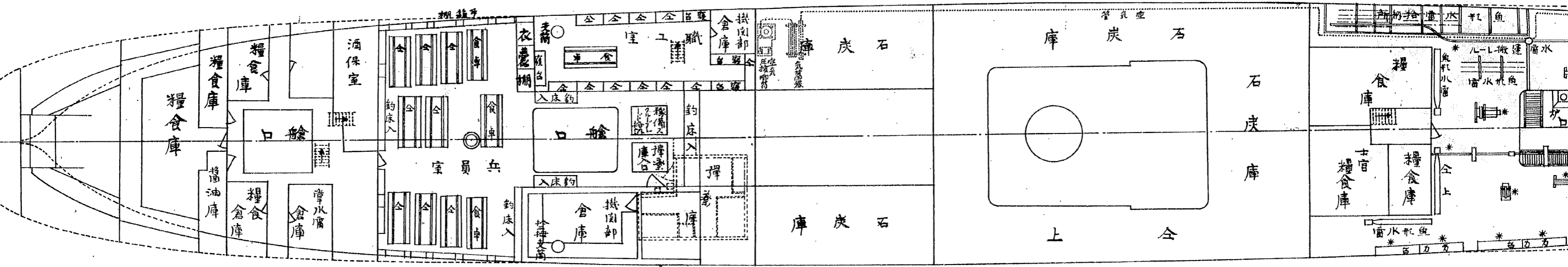



# 及艙裝衣圖

縮尺百九拾貳分之二壹

朱線ハ新設及改造ノモノヲ示ス

\*ハ白熱電燈ヲ示ス

