

供

精鑿八九三號二

南東丸船裝圖

一船日側面圖

一上部平面圖

一諸甲板圖

右記各圖二三五三三依り繪了布

明治三十七年九月三日

尾尉井上松治

尾尉井上松治

海軍省政事部長 取



0005

0004

保船本  
船書



檣引布

九五

0005

0004

本書類及附圖は供覧後他人特設  
 船舶等共軍場力山に依り許  
 保管致ス候



# 分割撮影ターゲット

分割した  部分の  撮影順序	<table border="1" data-bbox="638 750 1077 996"><tr><td>1</td><td>2</td><td>3</td><td>4</td><td>5</td></tr><tr><td>6</td><td>7</td><td>8</td><td>9</td><td>10</td></tr></table>	1	2	3	4	5	6	7	8	9	10
1	2	3	4	5							
6	7	8	9	10							
分割撮影 した理由	A 3 版 以 上 の た め										
上記のとおり分割撮影した事を証明する。											

0006  
0007  
0008  
0009  
0010

0011  
0012  
0013  
0014  
0015

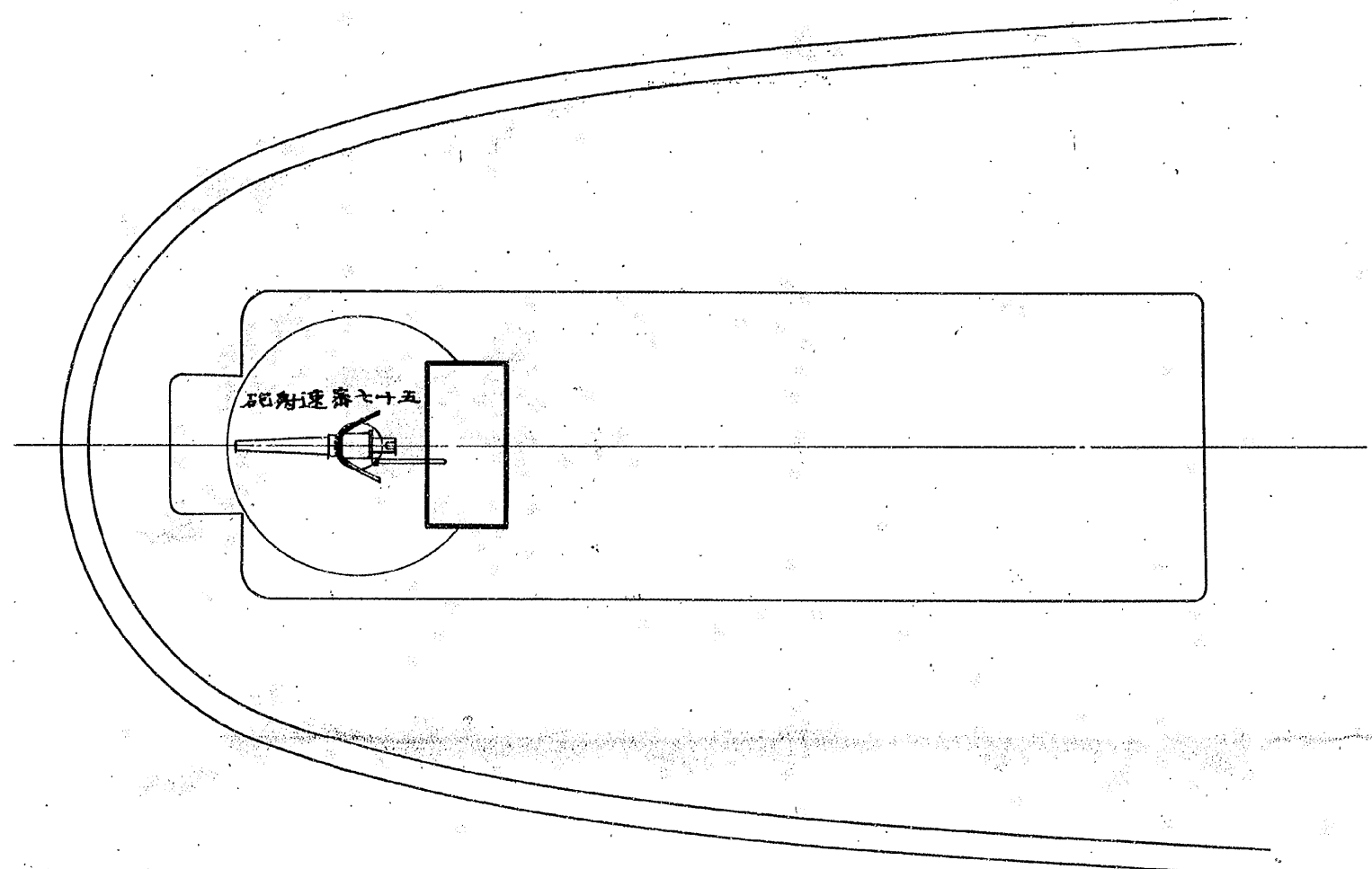



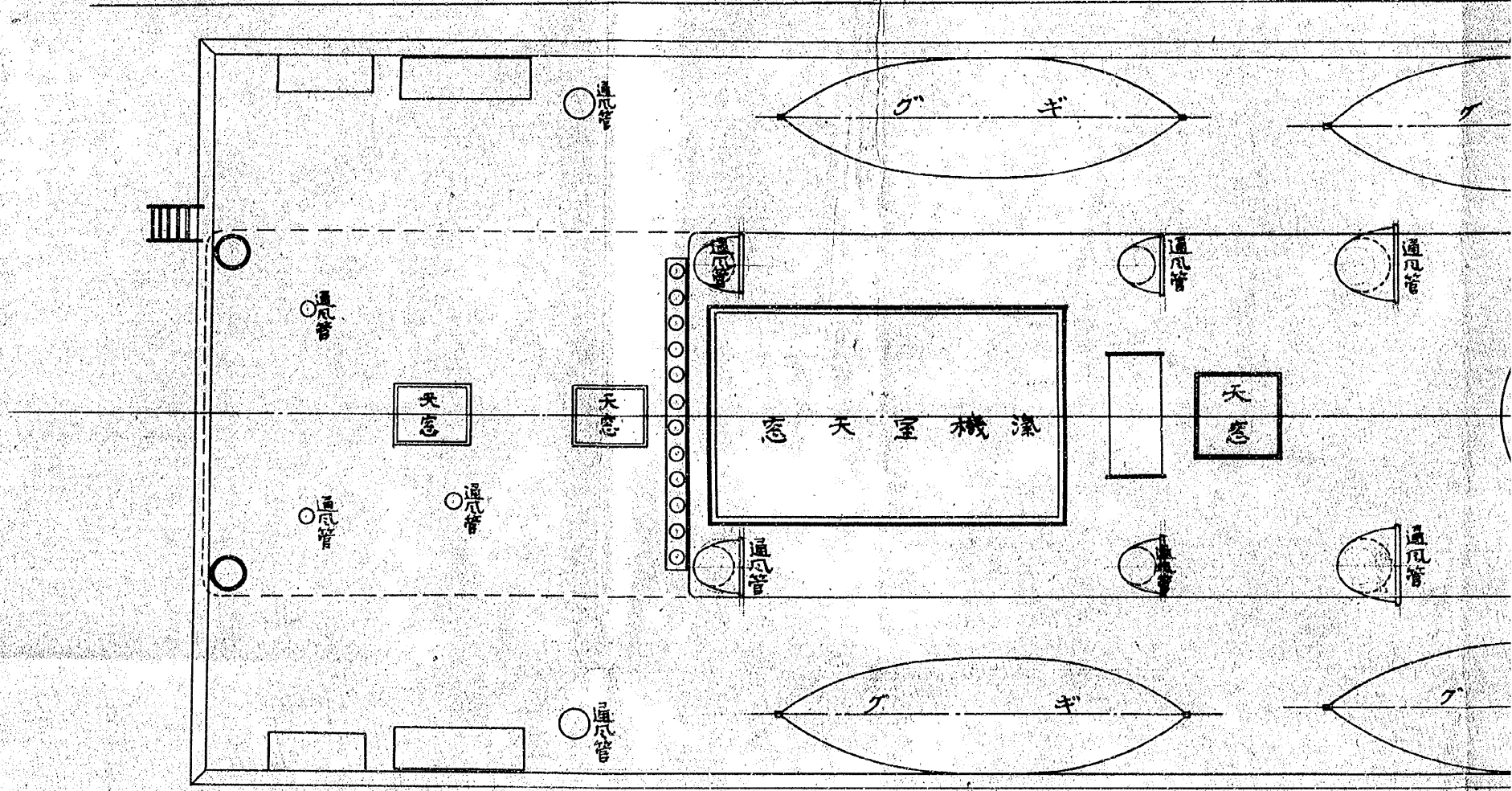

# 面平キッデヂッリブ

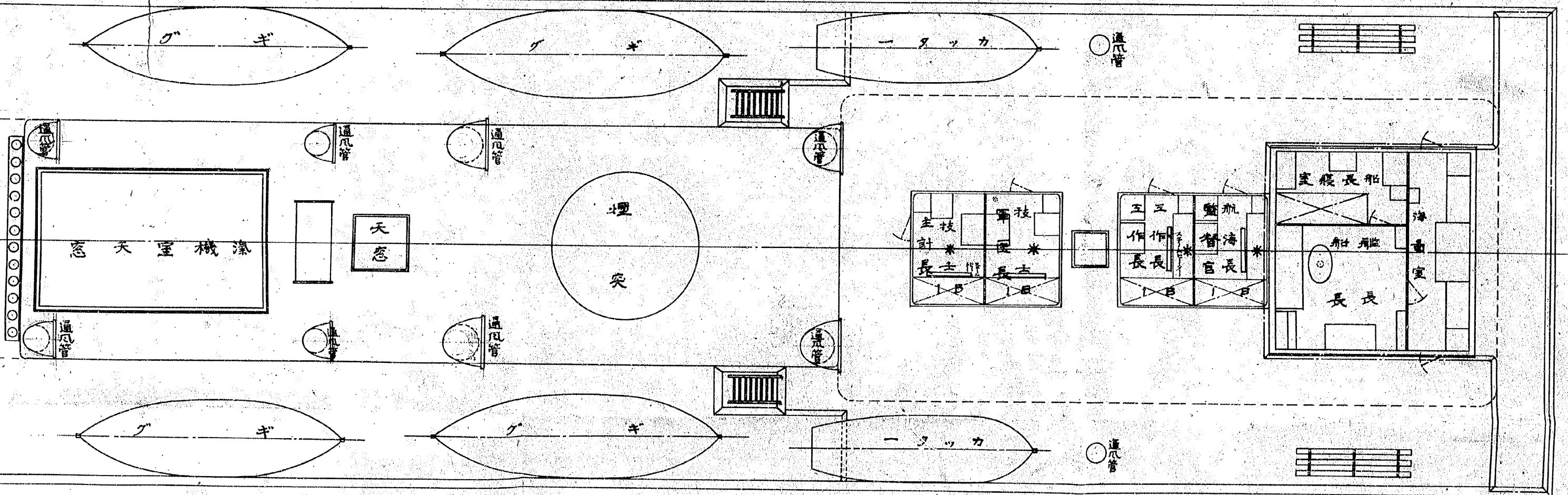

# 船橋平面

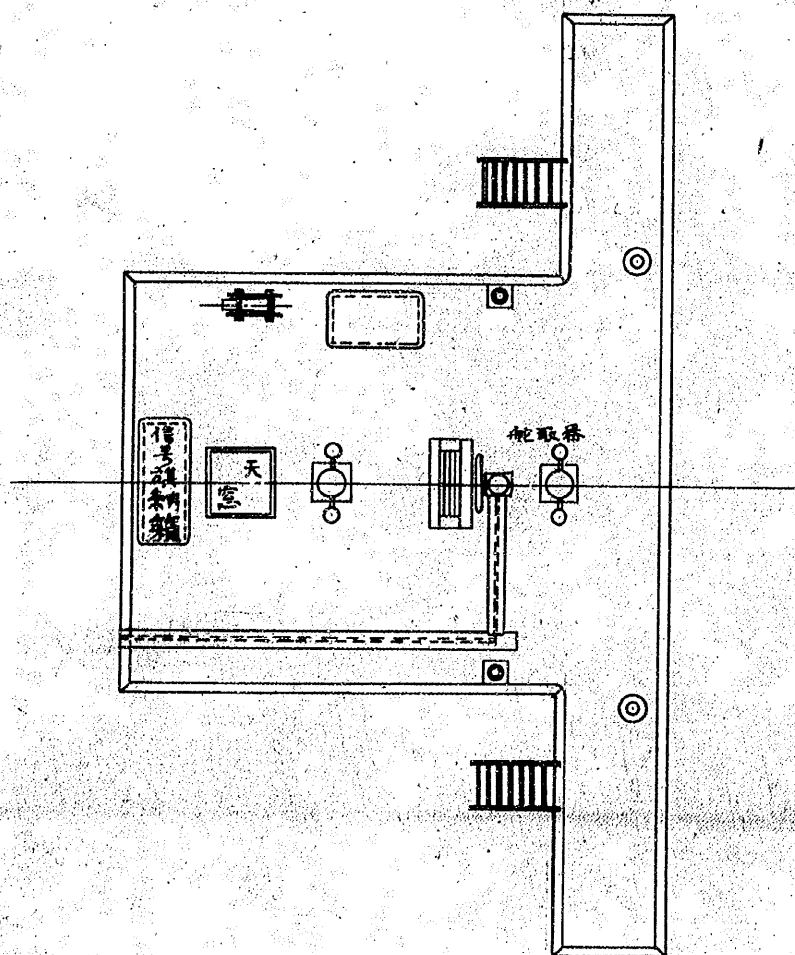
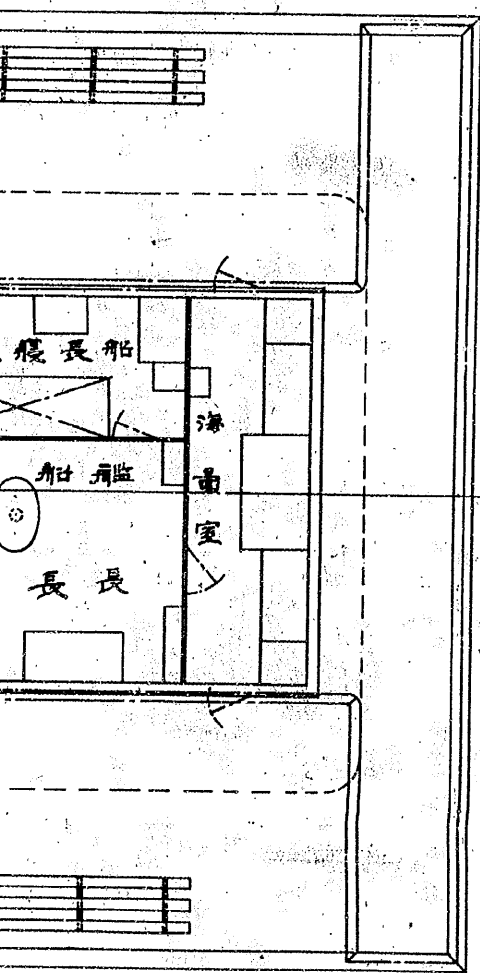



船橋平面

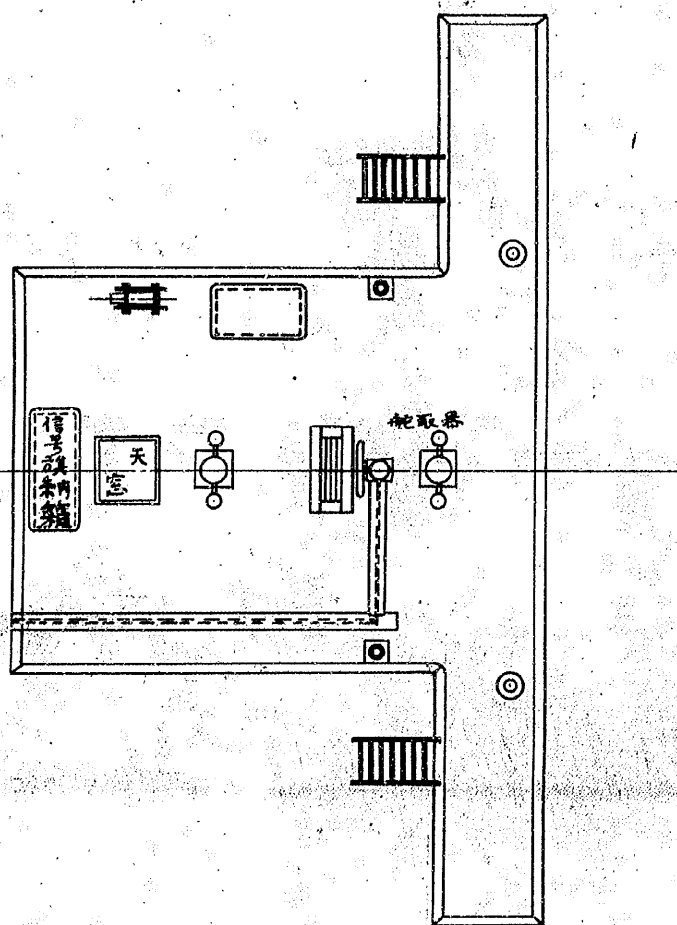

假裝巡洋艦兼工作船  
八三號

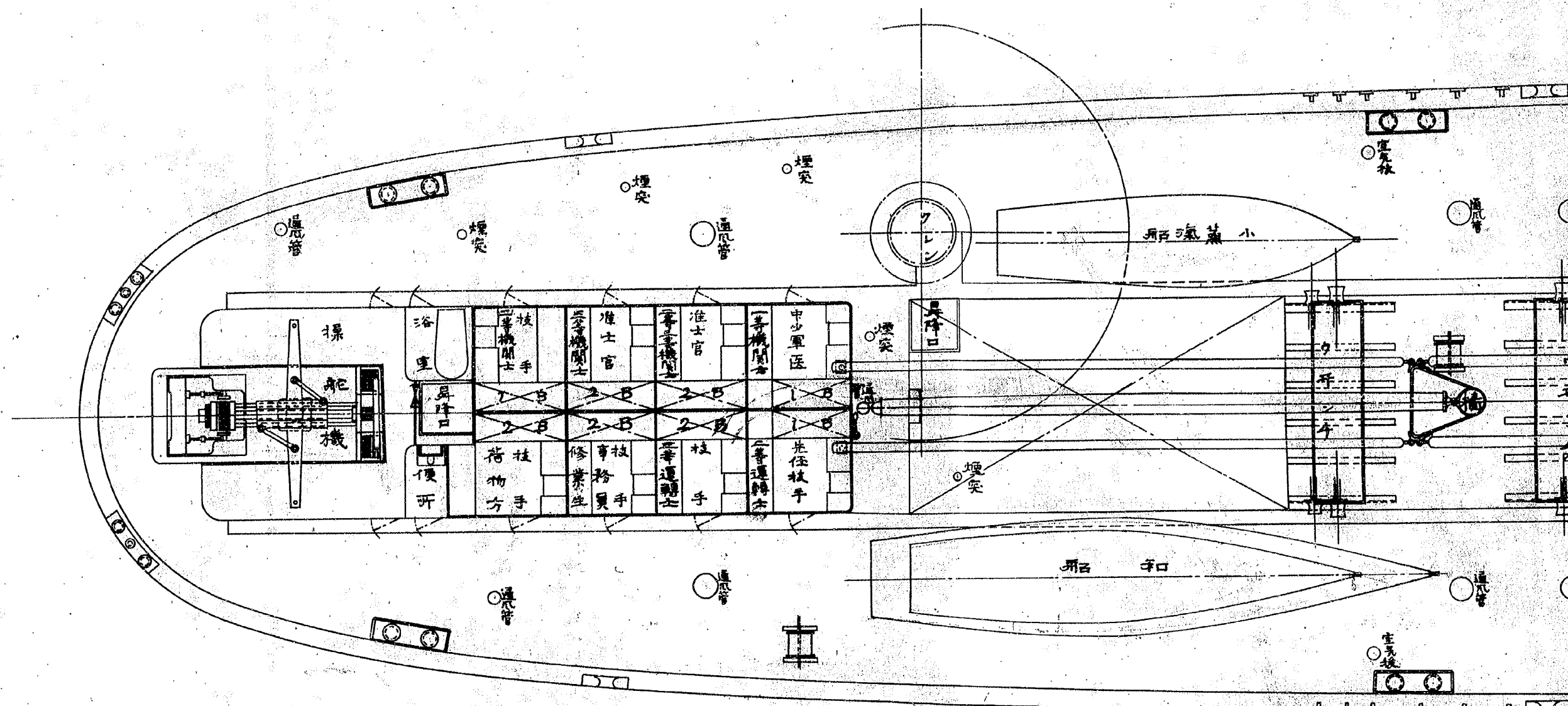







# 面平キッダーパフ

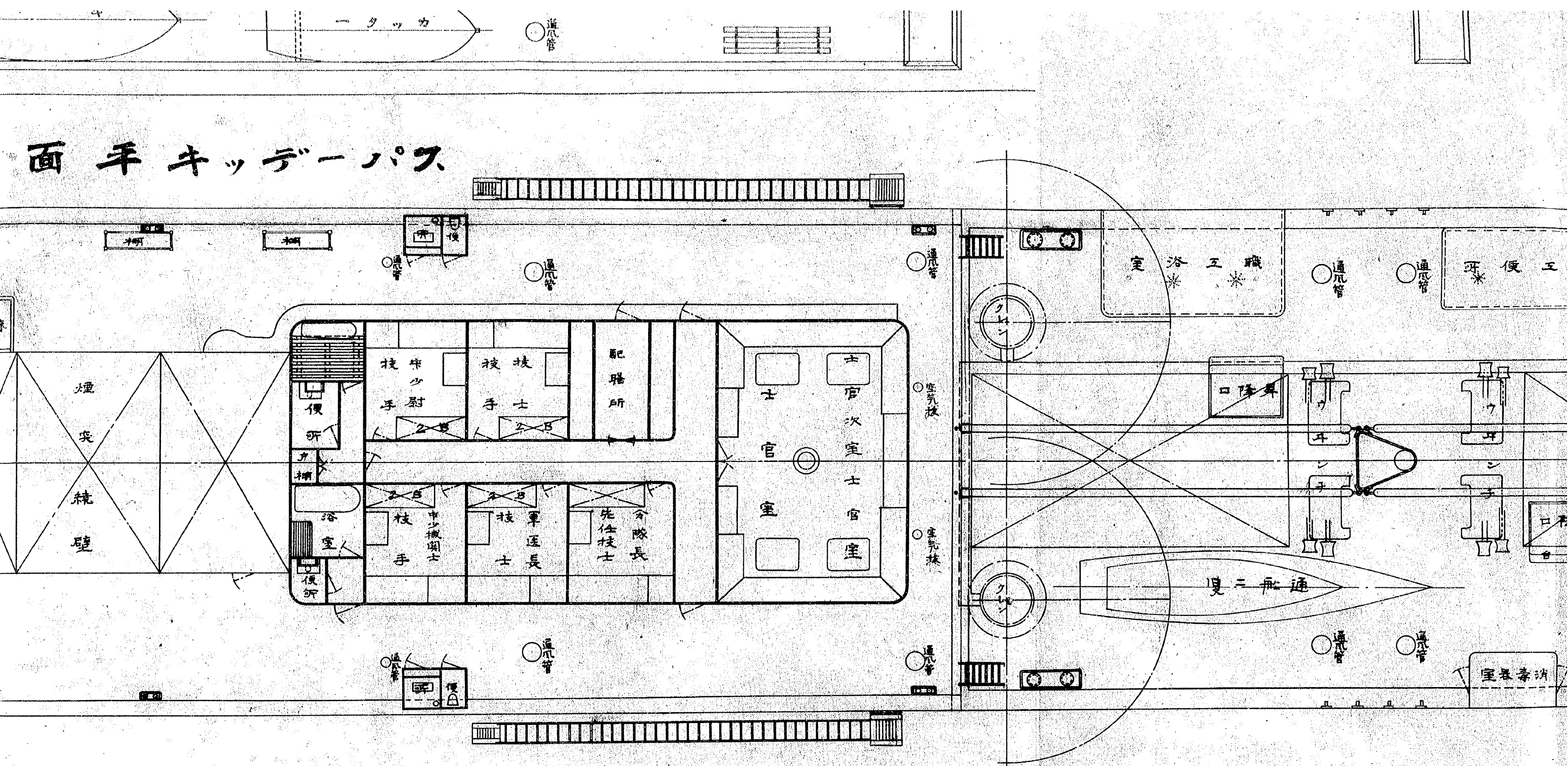



# 船關東丸上部平面圖

朱線新設及改造

黒書 五作船専用ノトキ  
朱書 巡洋艦兼五作船ノトキ

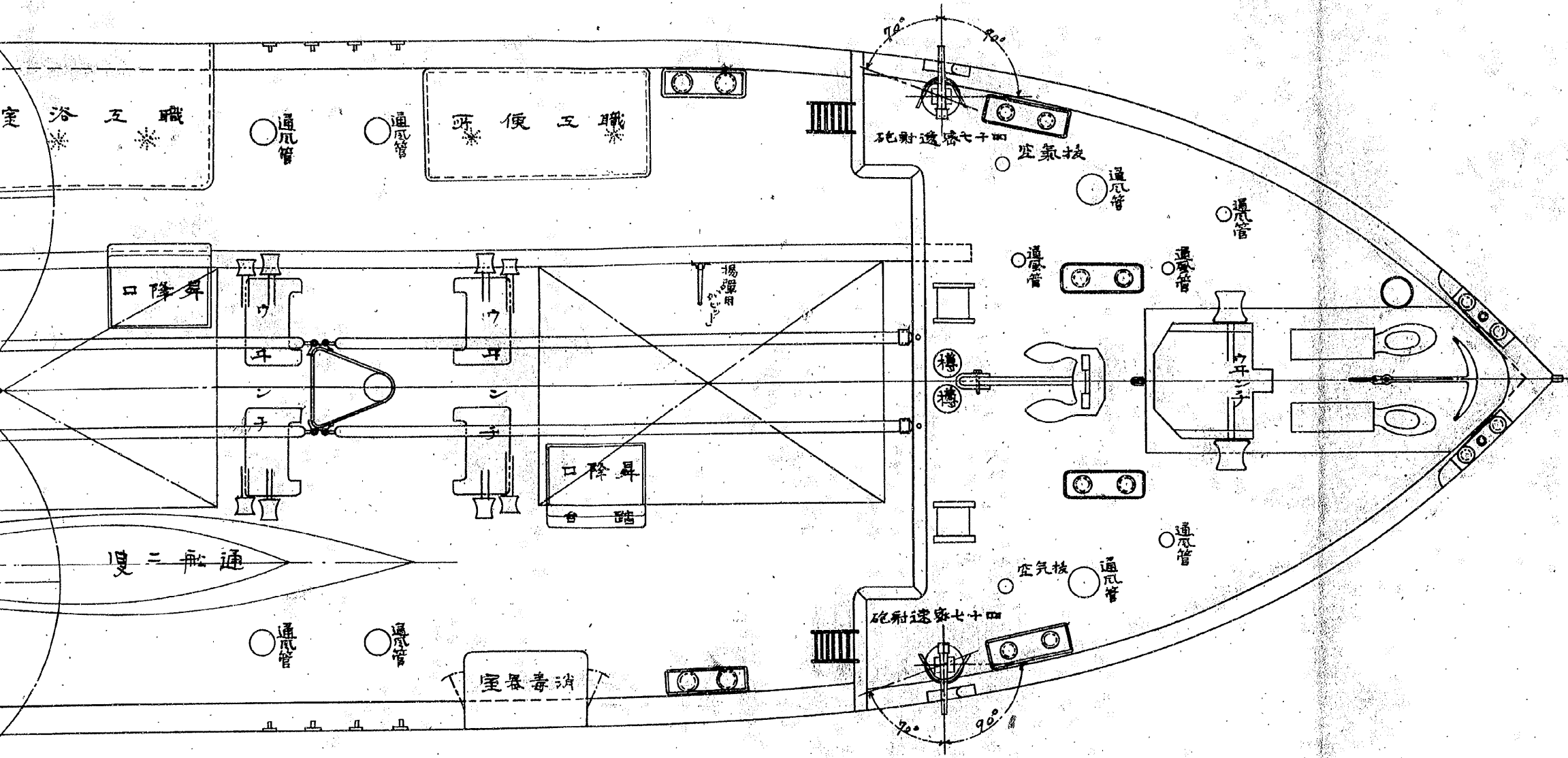

縮尺九拾六分之二



# 分割撮影ターゲット

分割した 部分の 撮影順序	<table border="1" data-bbox="606 627 1133 918"><tr><td>1</td><td>2</td><td>3</td><td>4</td><td>5</td></tr><tr><td>6</td><td>7</td><td>8</td><td>9</td><td>10</td></tr><tr><td>11</td><td>12</td><td>13</td><td>14</td><td>15</td></tr></table>	1	2	3	4	5	6	7	8	9	10	11	12	13	14	15
1	2	3	4	5												
6	7	8	9	10												
11	12	13	14	15												
分割撮影 した理由	A 3 版 以 上 の た め															
上記のとおり分割撮影した事を証明する。																

0016  
0017  
0018  
0019  
0020

0021  
0022  
0023  
0024  
0025

0026  
0027  
0028  
0029  
0030

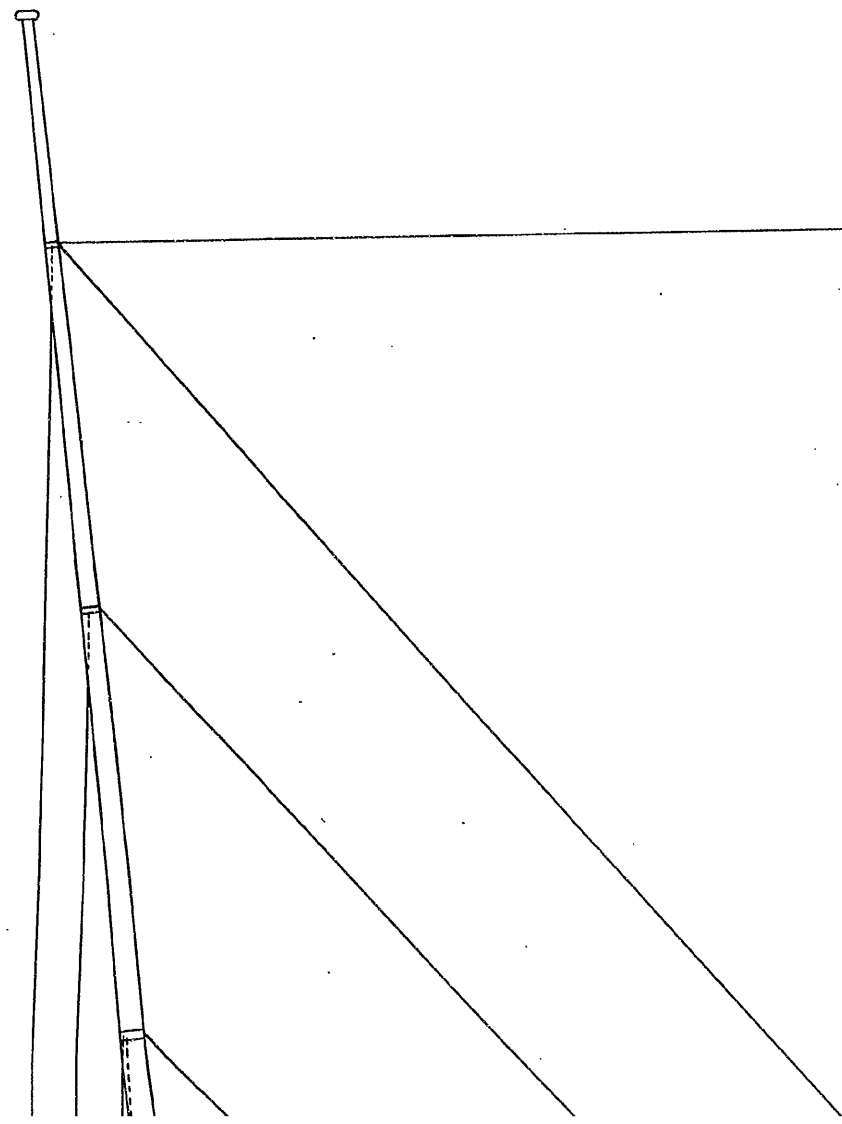



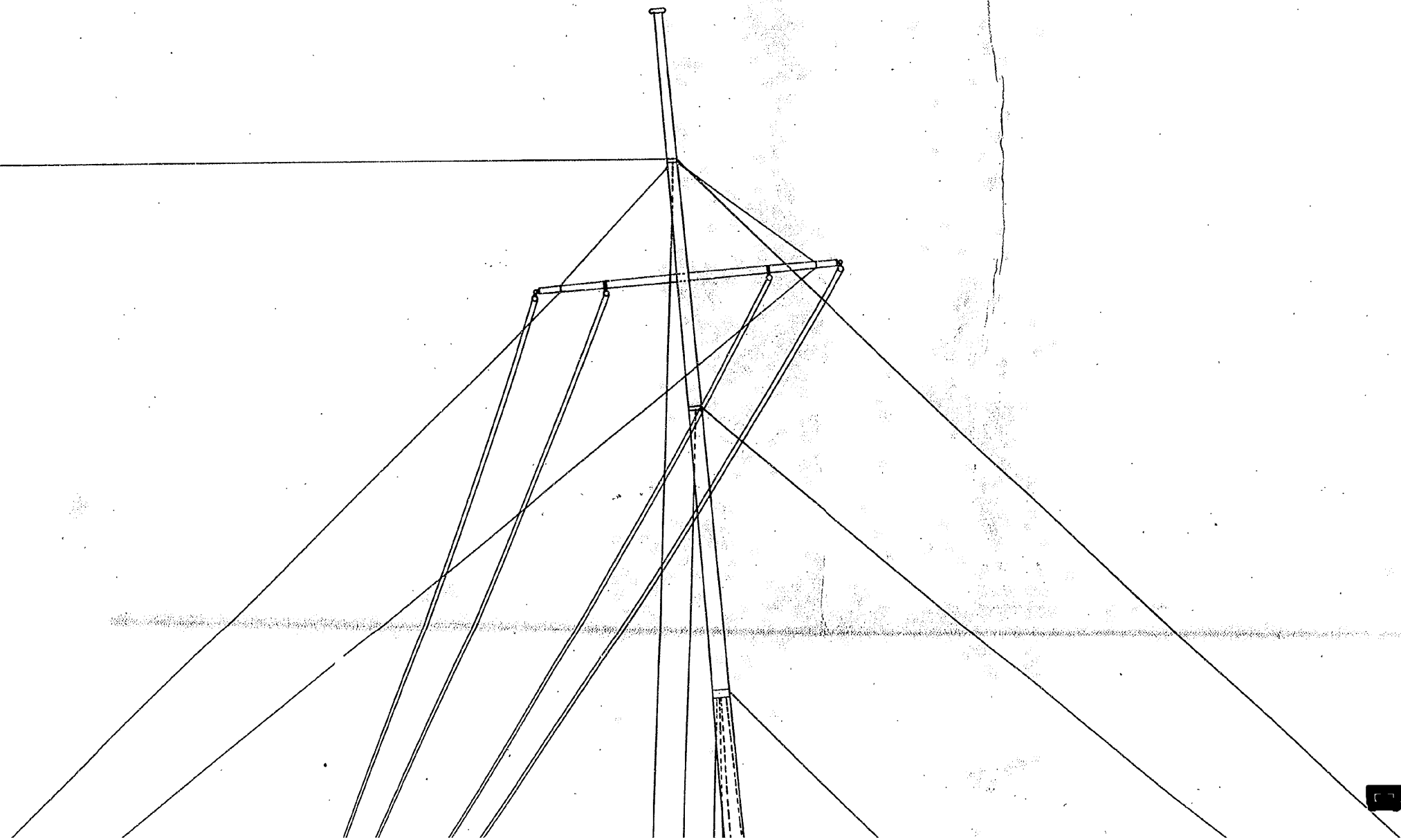

八  
九  
三  
二

# 假裝巡洋艦兼工作艦



朱線ハ新設及改造

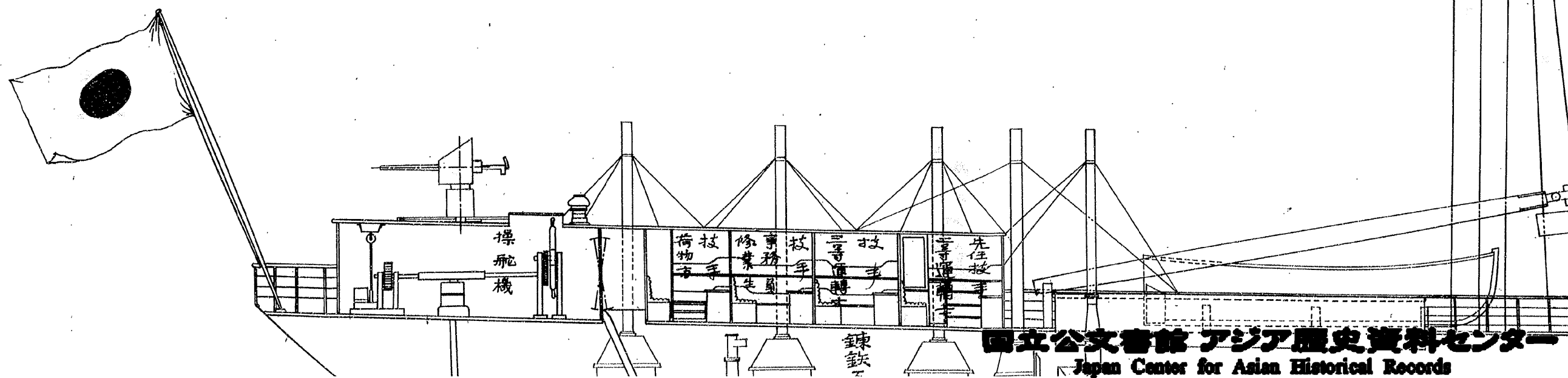

操  
舵  
機

荷  
物  
手  
車

修  
業  
手  
車

技  
術  
手  
車

三  
等  
煙  
囪

技  
術  
手  
車

三  
等  
煙  
囪

先  
任  
技  
術  
手  
車

鍊  
鉄

国立公文書館 アジア歴史資料センター

Japan Center for Asian Historical Records

<http://www.jacar.go.jp>



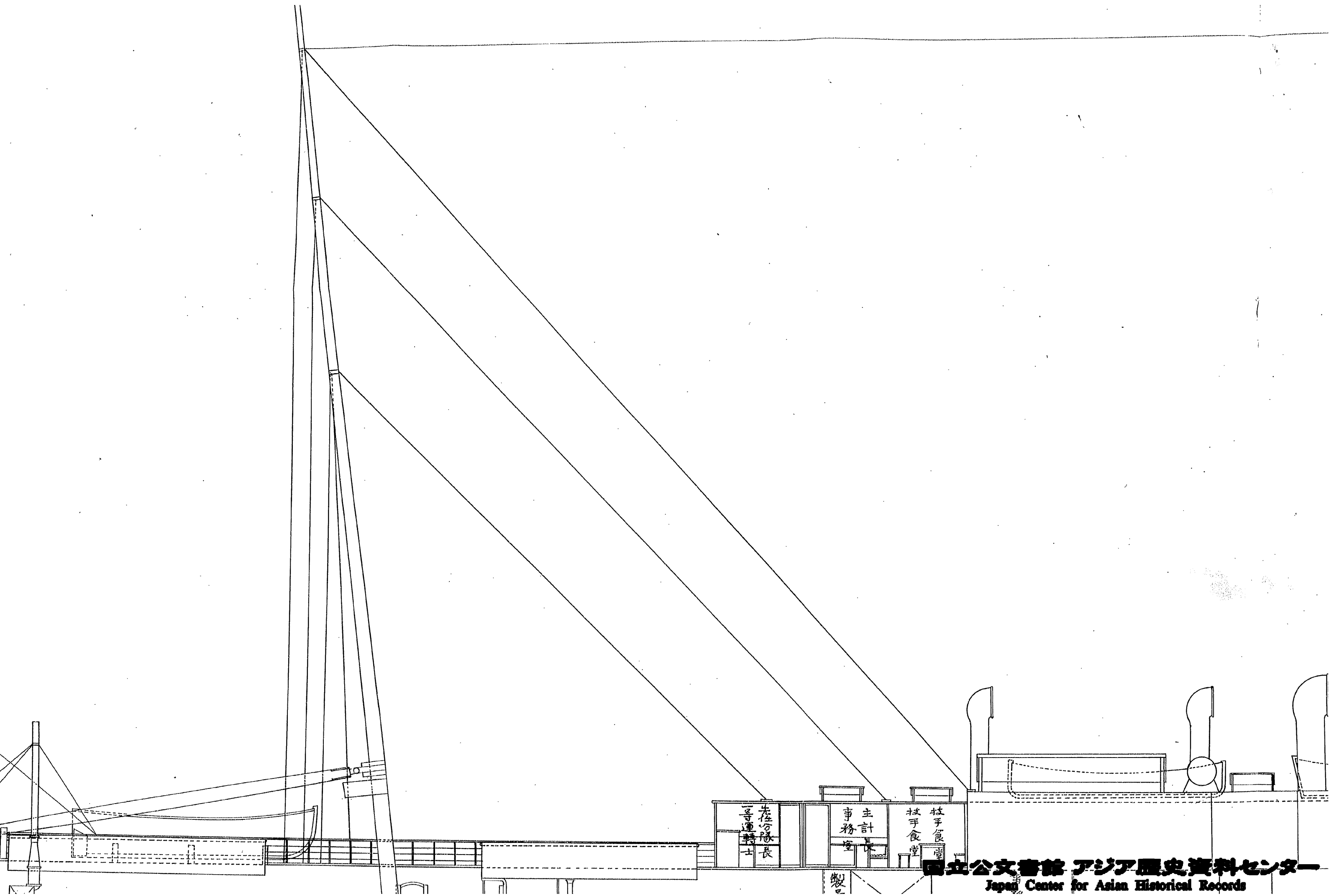

先任分隊長  
一等運轉士

主計長  
事務室

杖手食堂  
杖手食堂

国立公文書館 アジア歴史資料センター

Japan Center for Asian Historical Records

<http://www.jacar.go.jp>

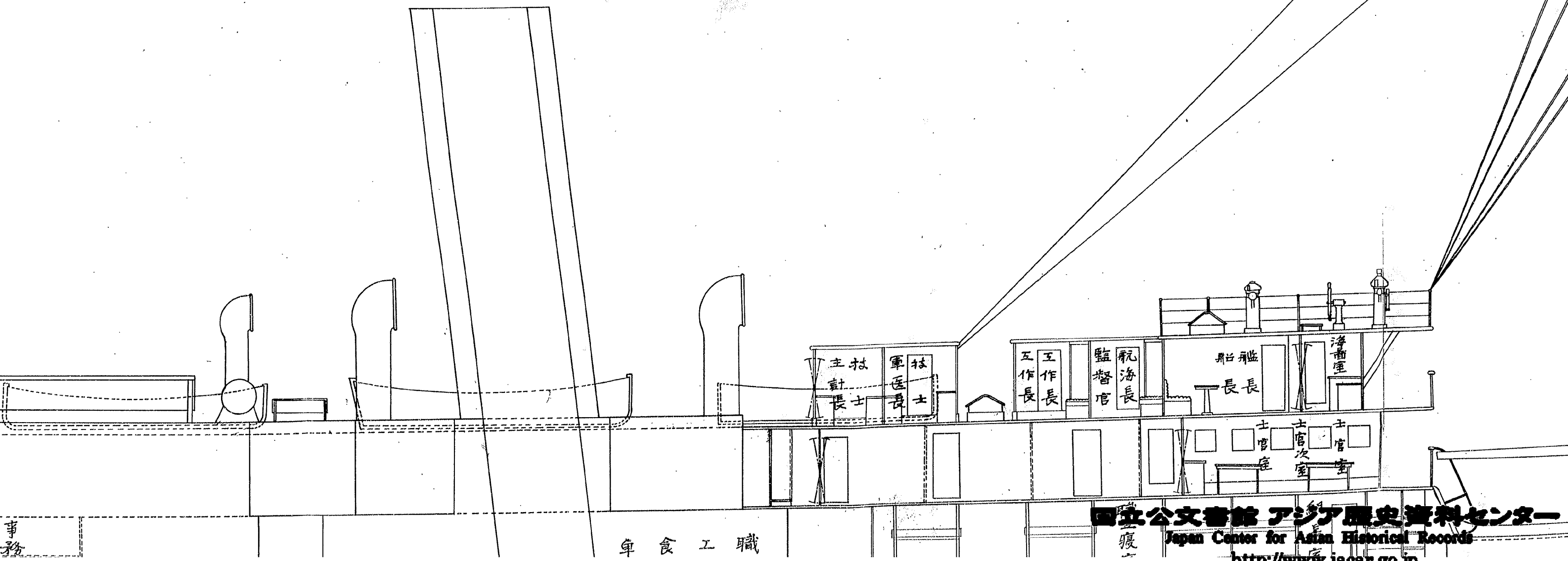

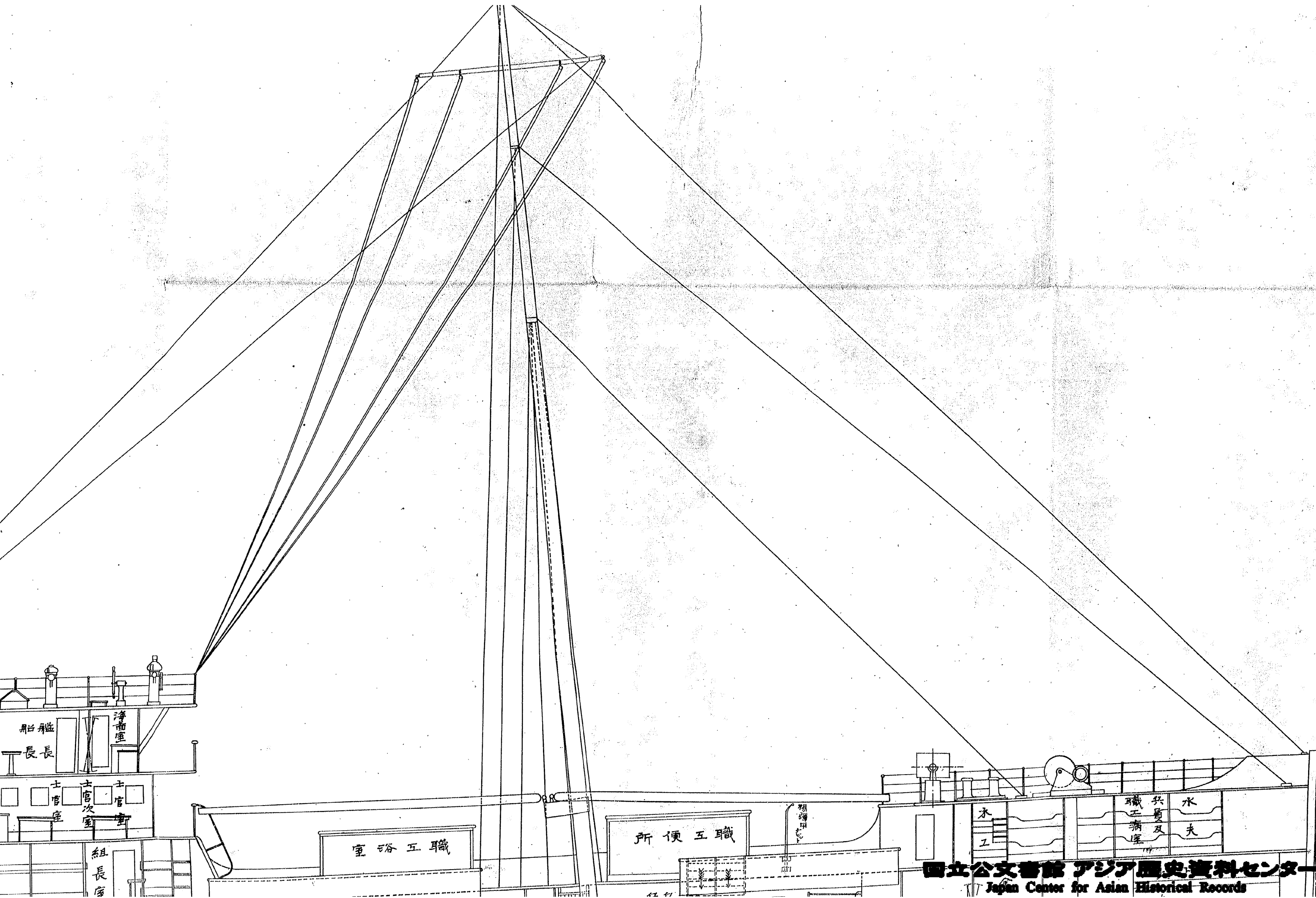

# 洋艦兼工作船關東丸船内側面圖

○ 朱線八新設及改造

各室倉庫名稱の因

朱書ノ分仮装巡洋艦兼工作船ノトキ  
 黒書ノ分工作船専用ノトキ

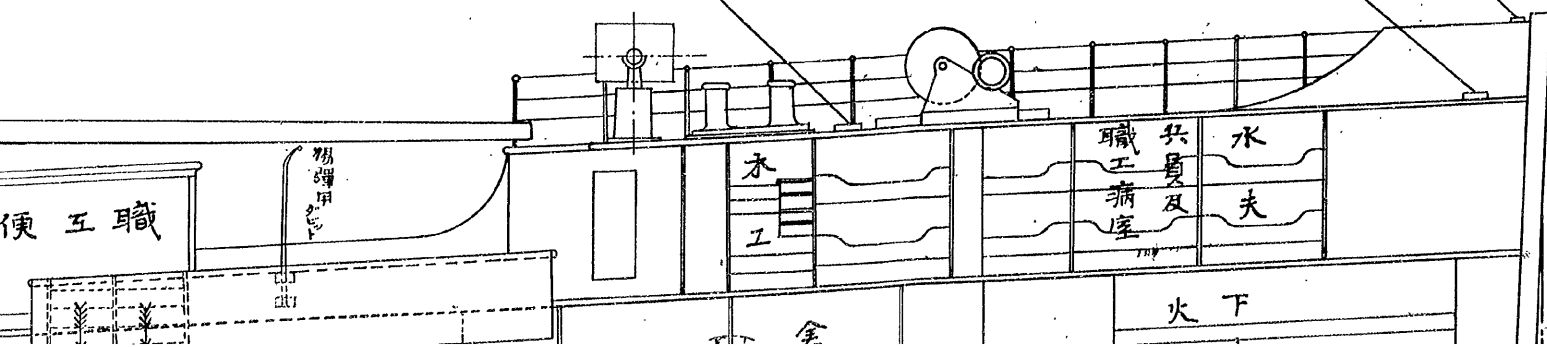

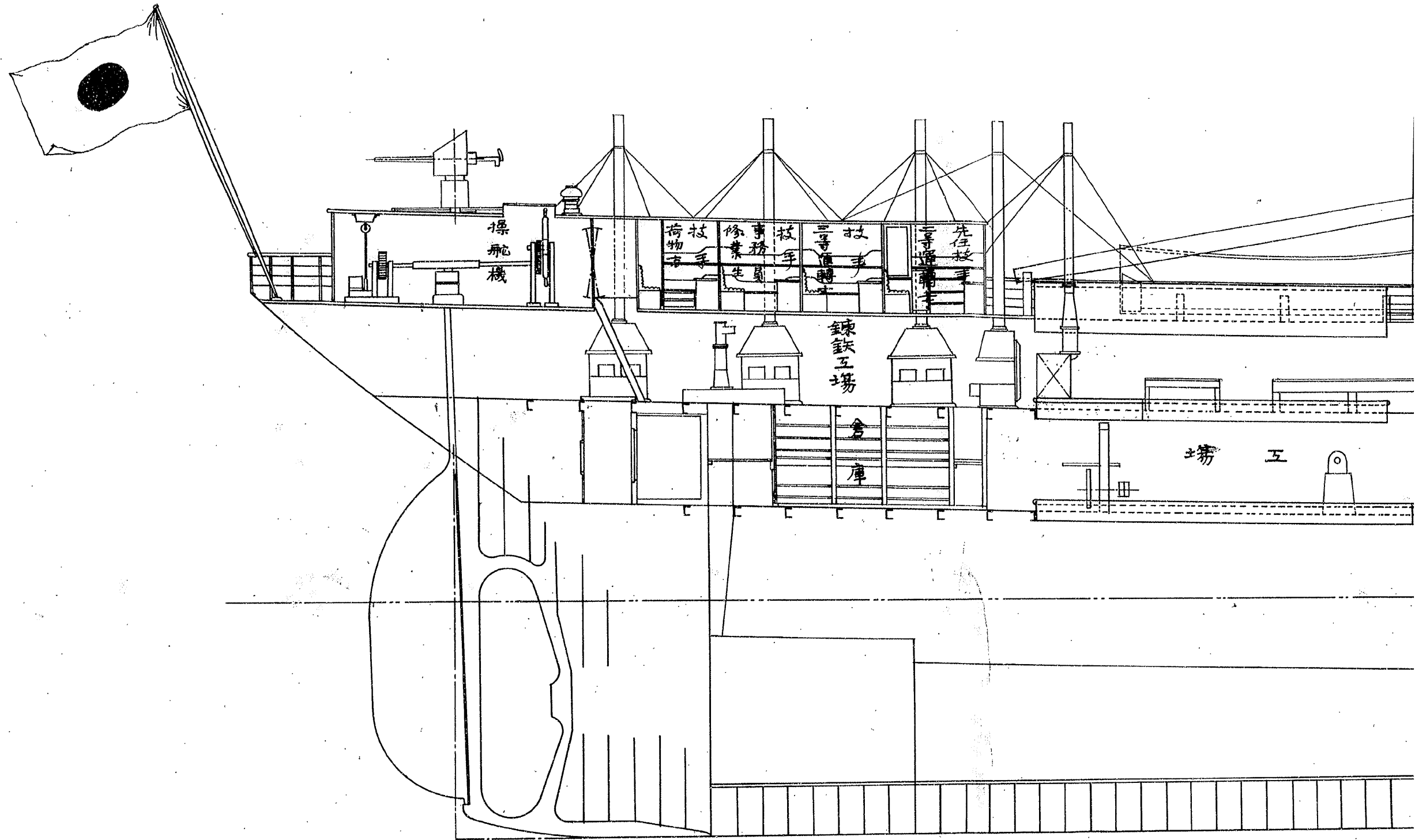

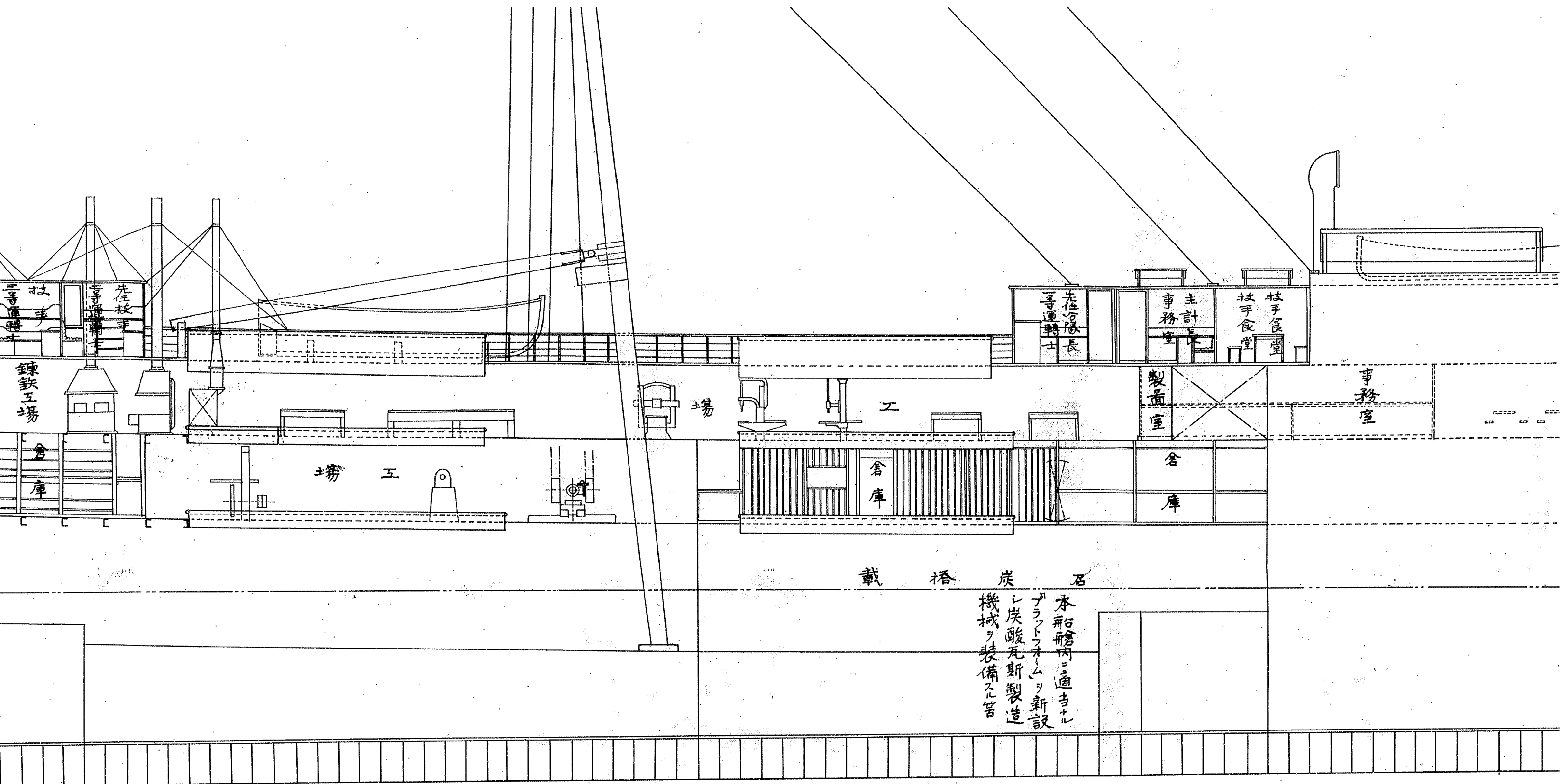

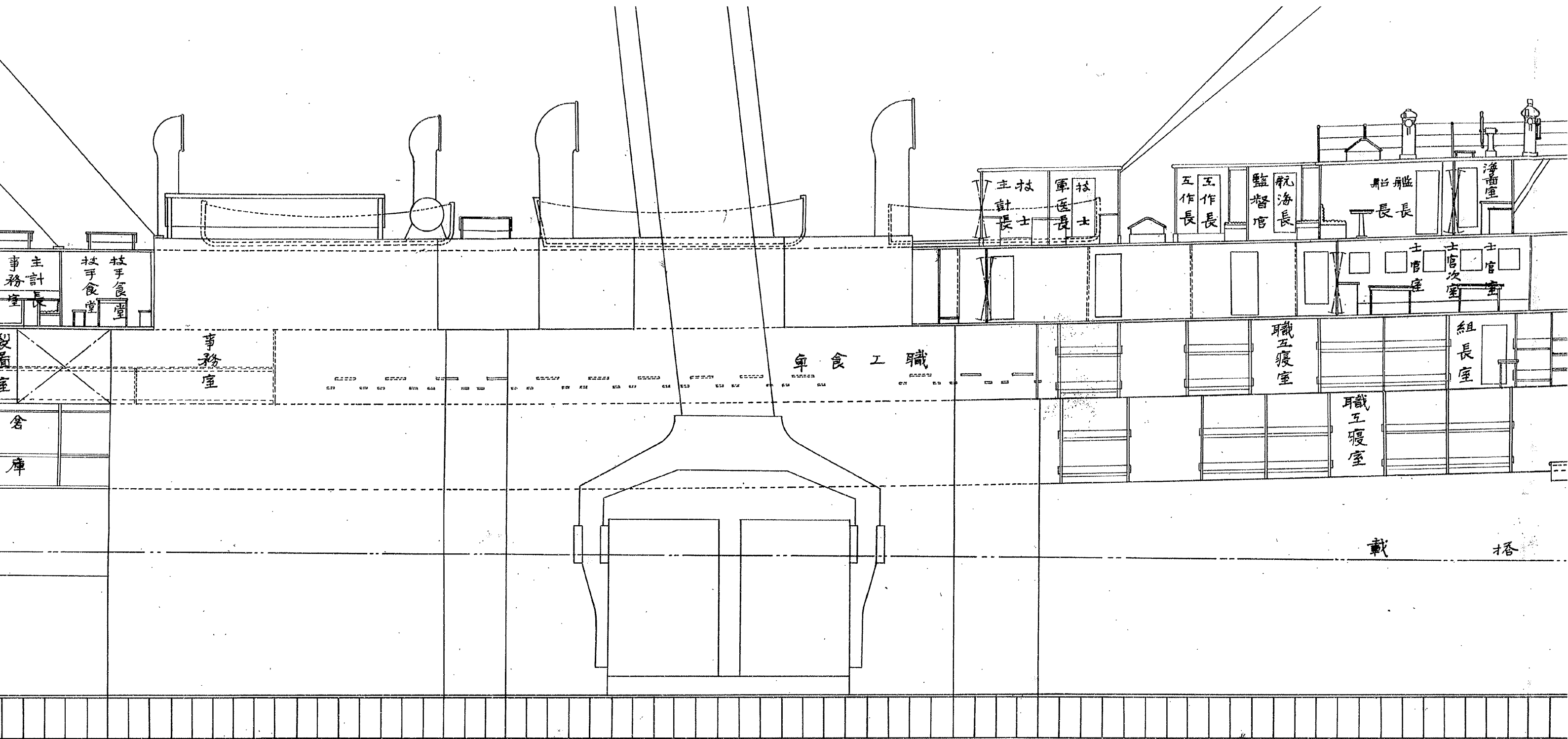

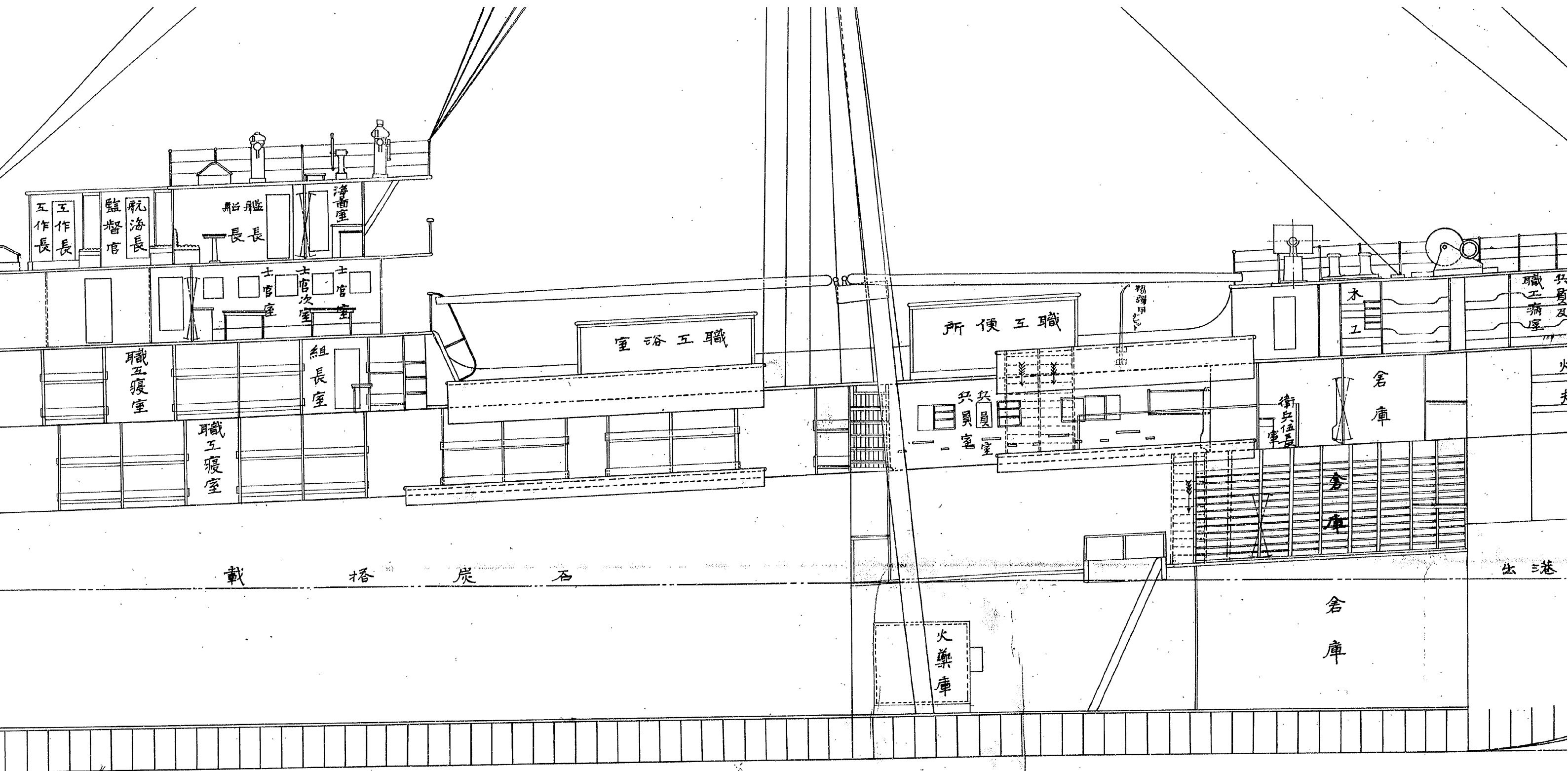



# 船内側面圖

縮尺九拾六分之壹

稱曰  
以裝運洋船兼工作船ノトキ  
一作船專用ノトキ

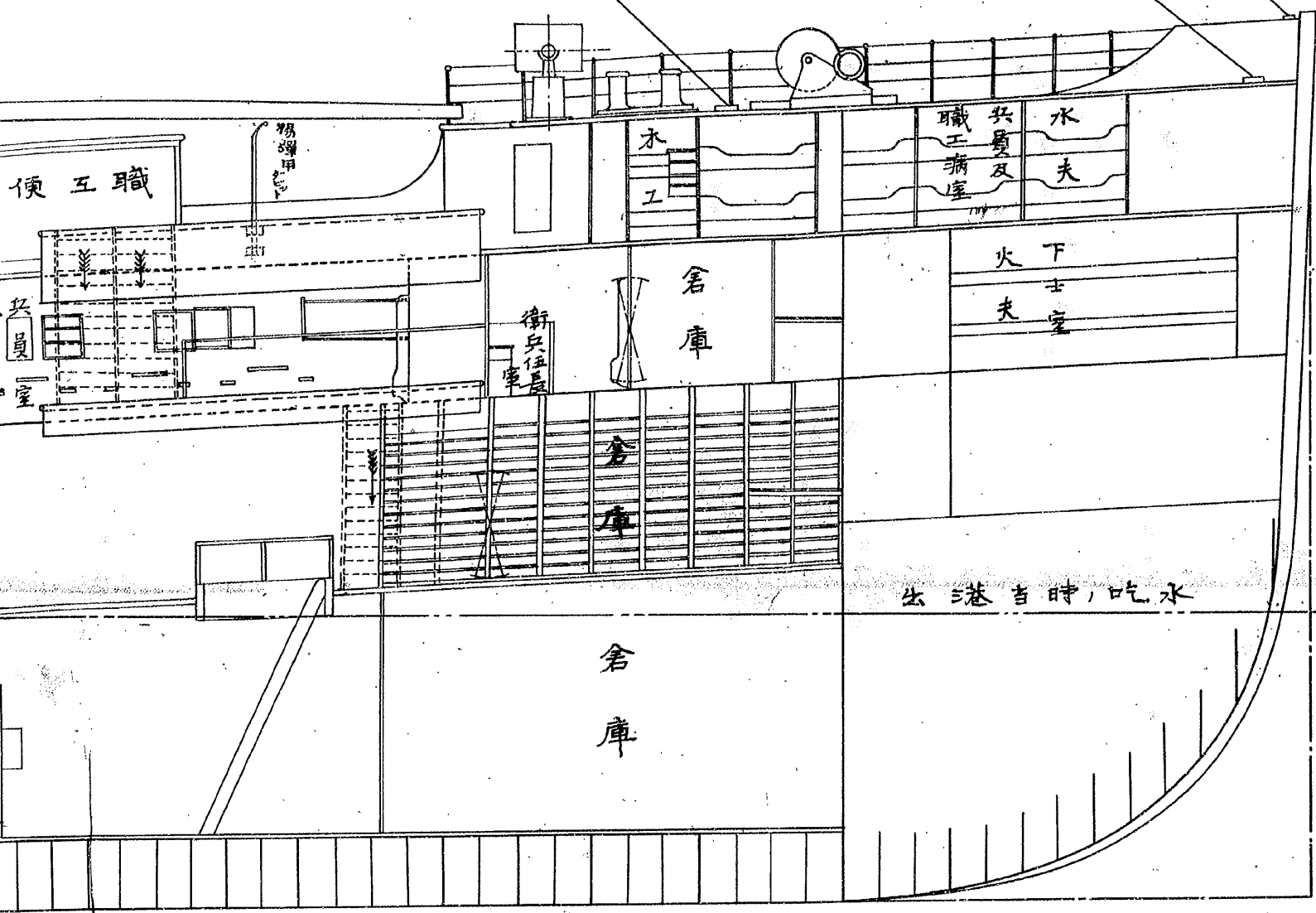

# 分割撮影ターゲット

分割した 部分の 撮影順序	<table border="1" data-bbox="590 638 1125 929"><tr><td>1</td><td>2</td><td>3</td><td>4</td><td>5</td></tr><tr><td>6</td><td>7</td><td>8</td><td>9</td><td>10</td></tr><tr><td>11</td><td>12</td><td>13</td><td>14</td><td>15</td></tr></table>	1	2	3	4	5	6	7	8	9	10	11	12	13	14	15
1	2	3	4	5												
6	7	8	9	10												
11	12	13	14	15												
分割撮影 した理由	A 3 版 以 上 の た め															
上記のとおり分割撮影した事を証明する。																

0031  
 0032  
 0033  
 0034  
 0035  
  
 0036  
 0037  
 0038  
 0039  
 0040  
  
 0041  
 0042  
 0043  
 0044  
 0045

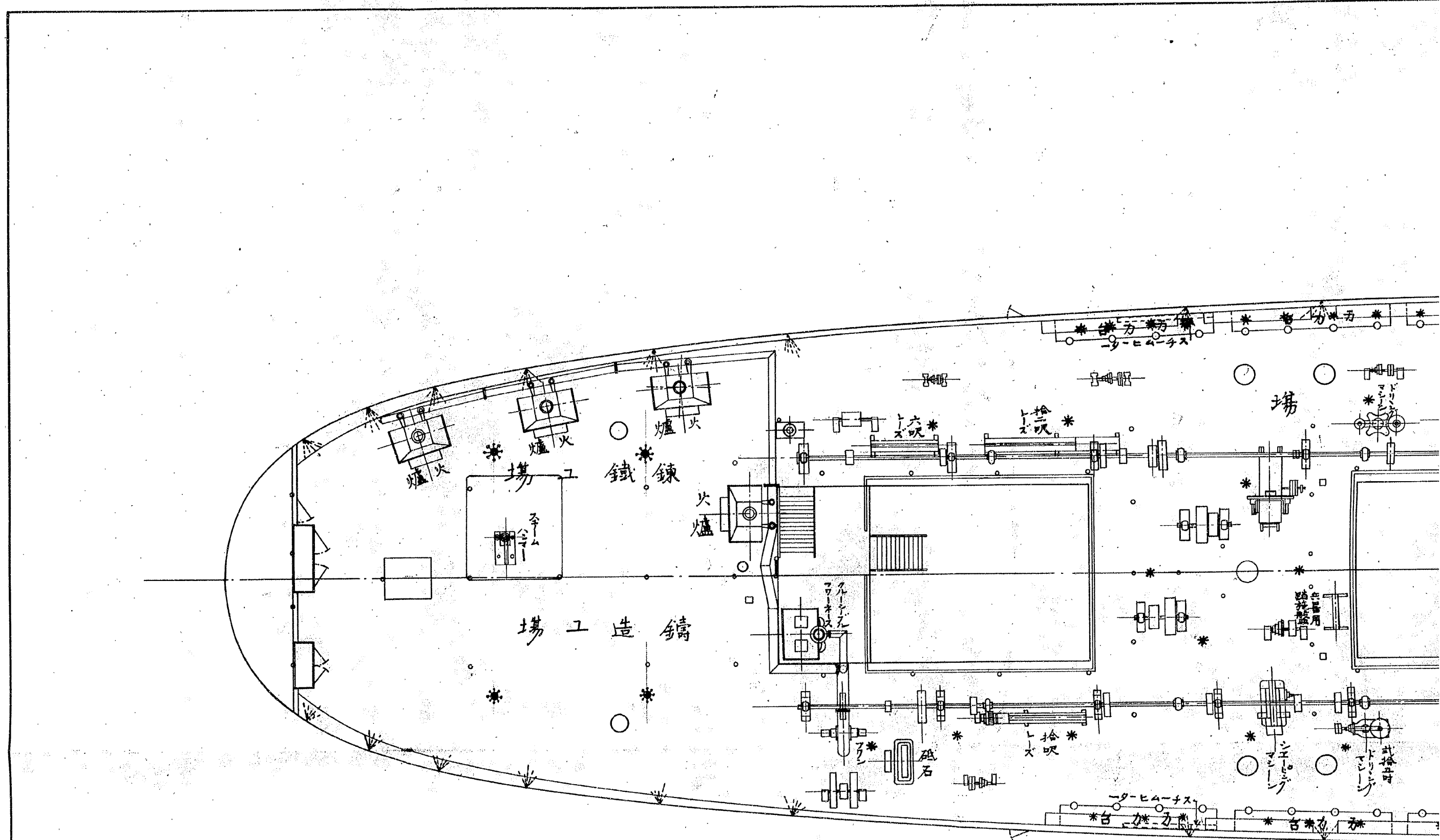

板

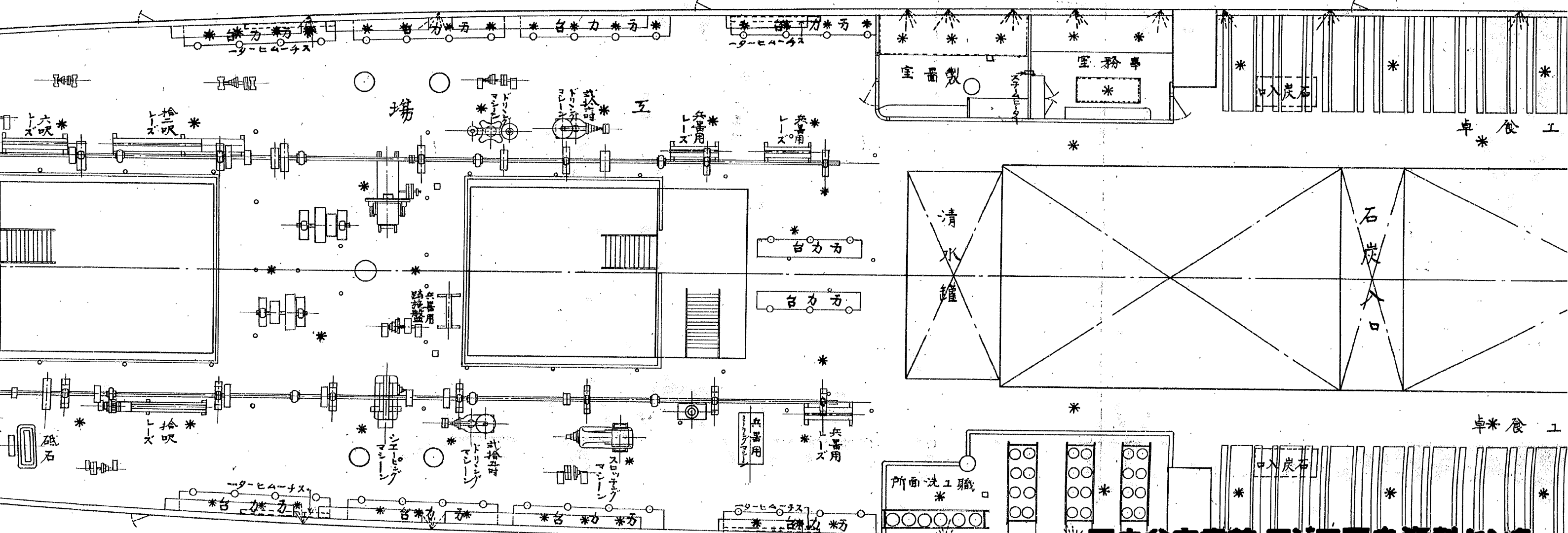

# 上 甲 板

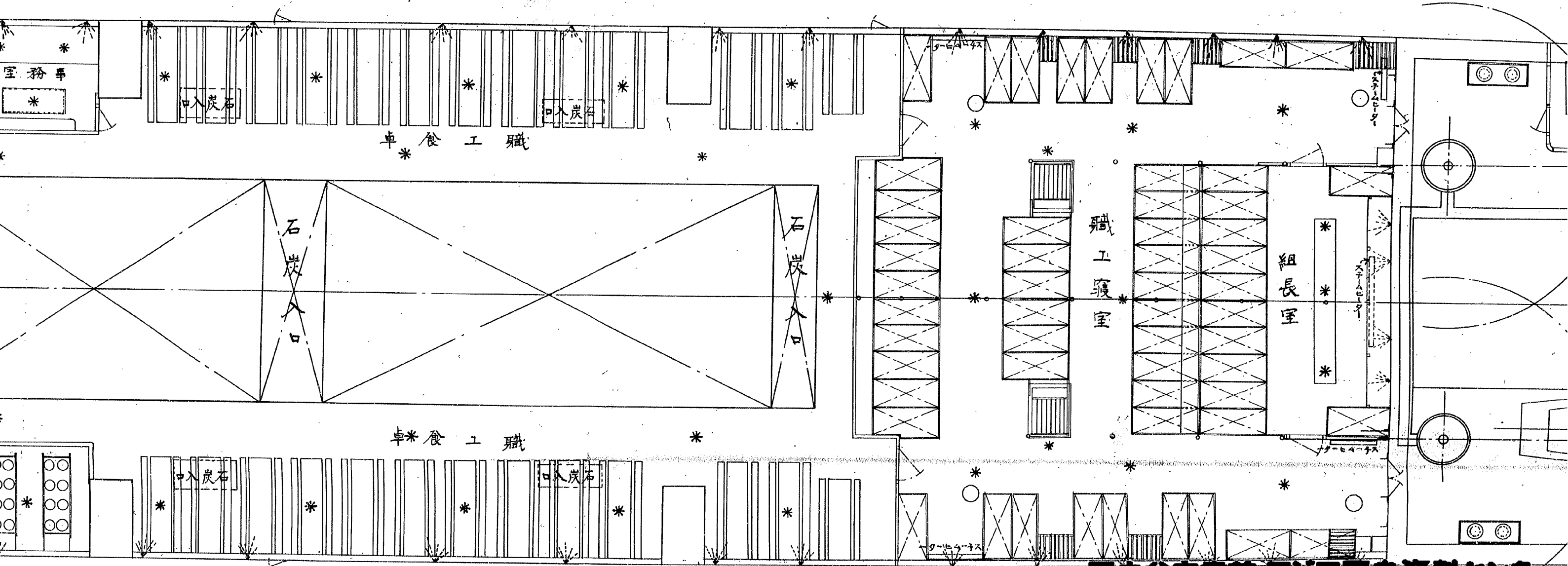

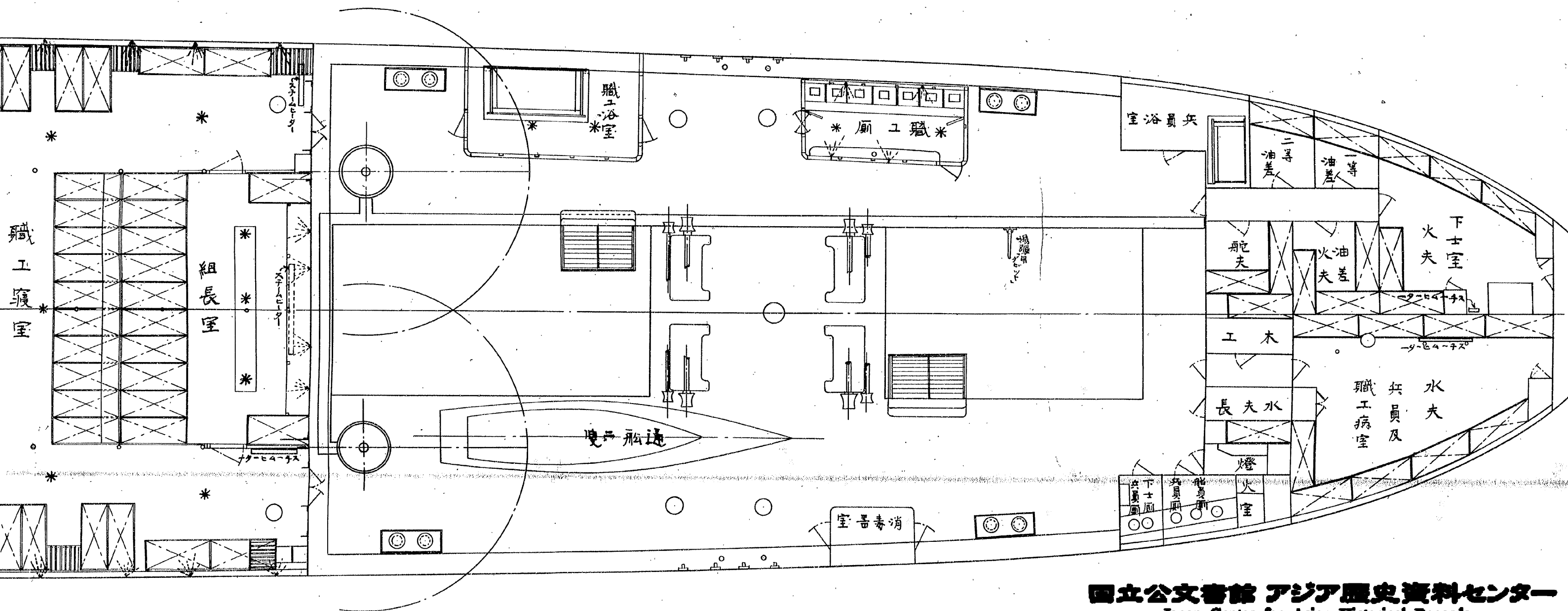

八九三三二

# 假裝巡洋艦兼工作船

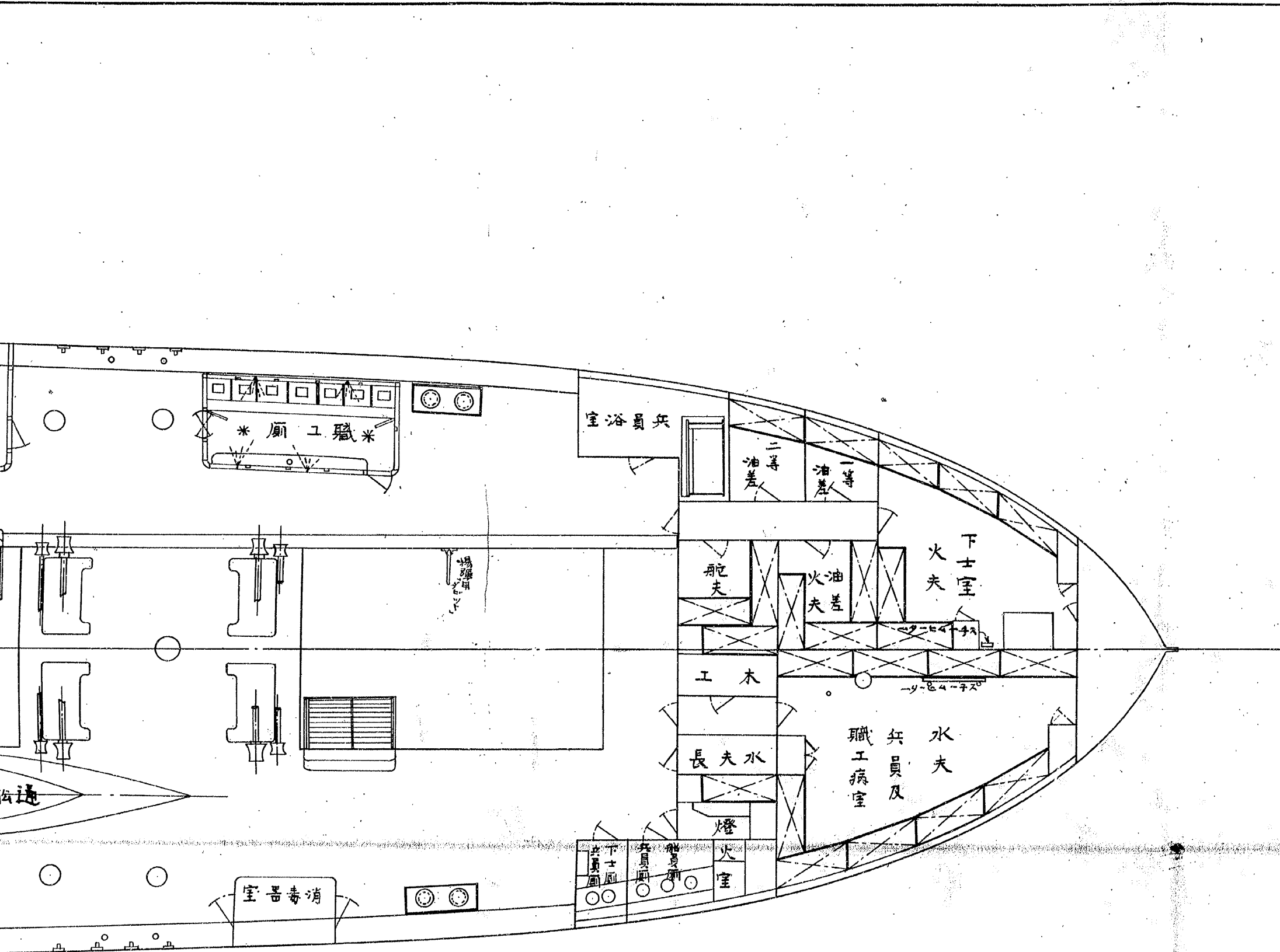

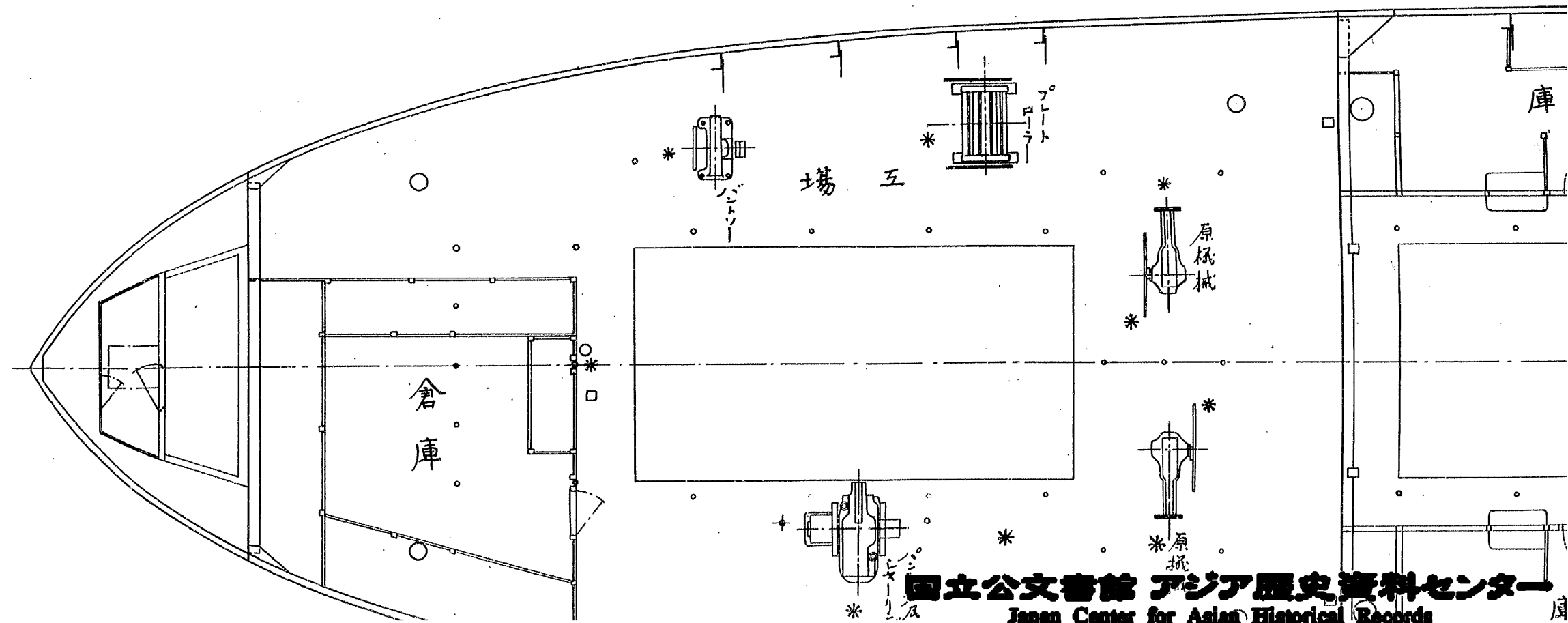
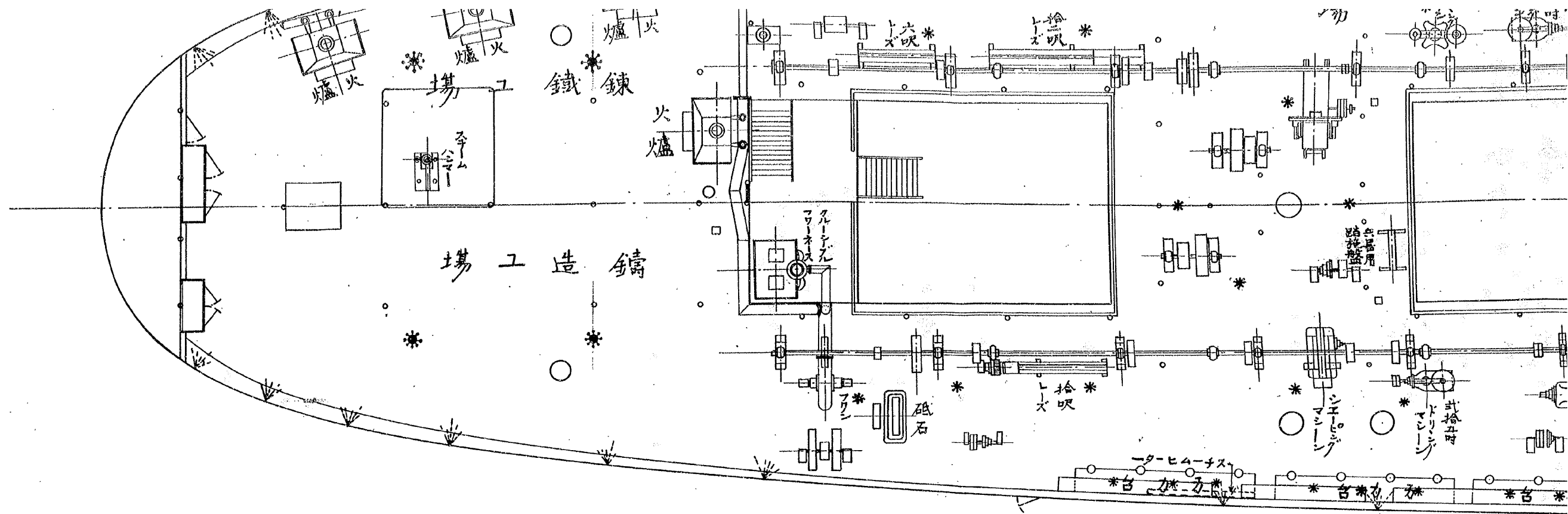



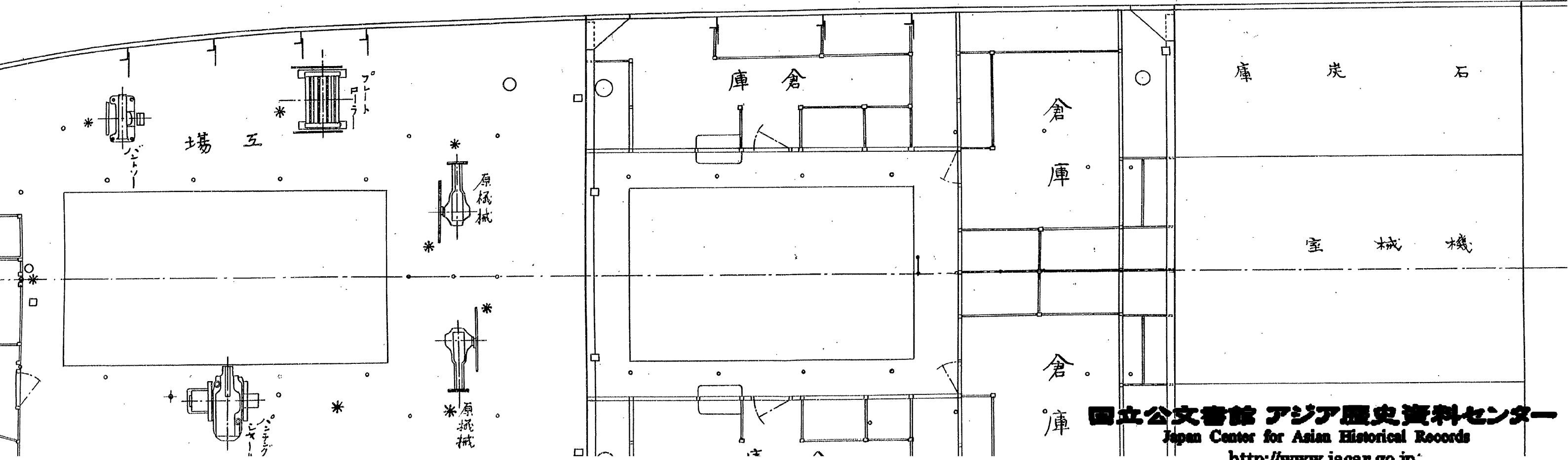
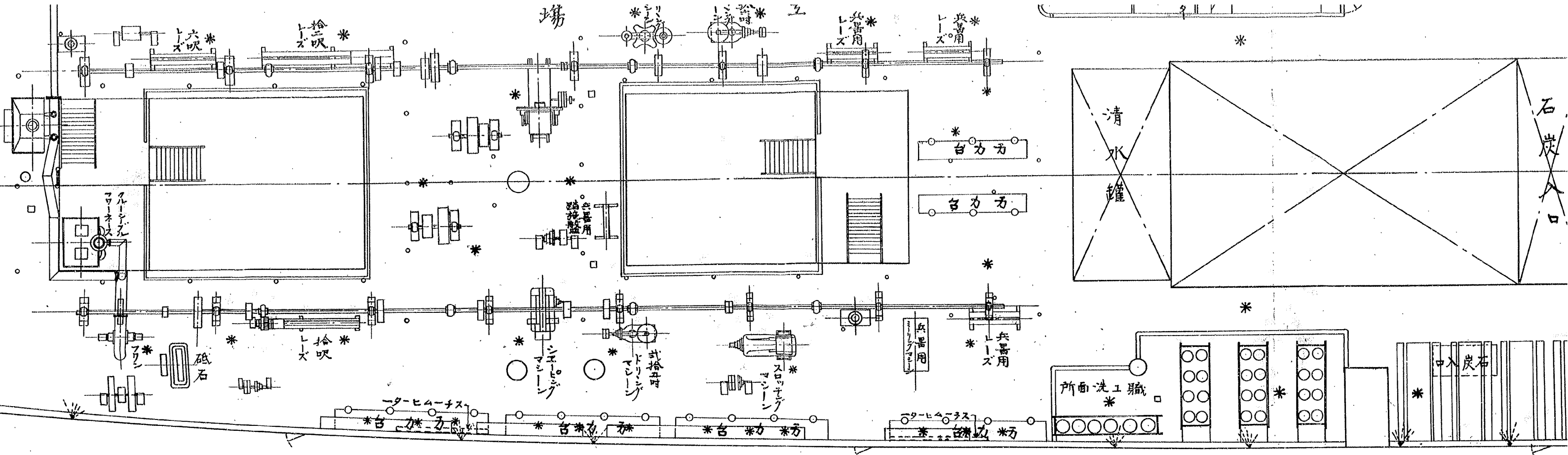

卓\*食工職

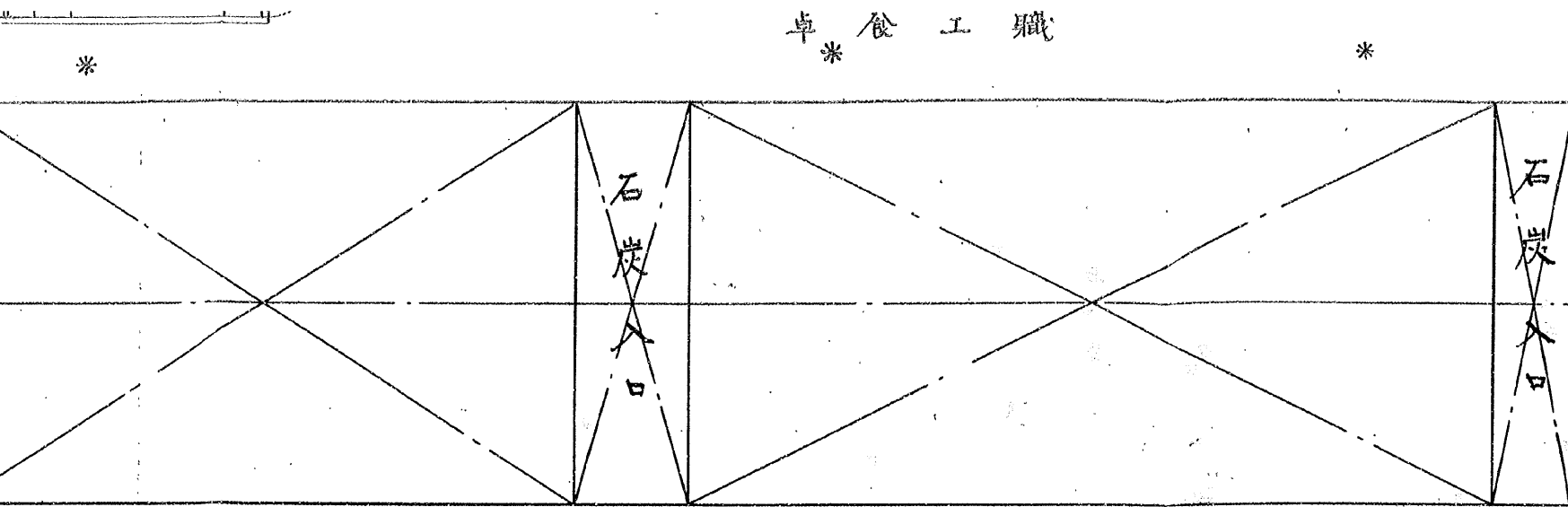

卓\*食工職

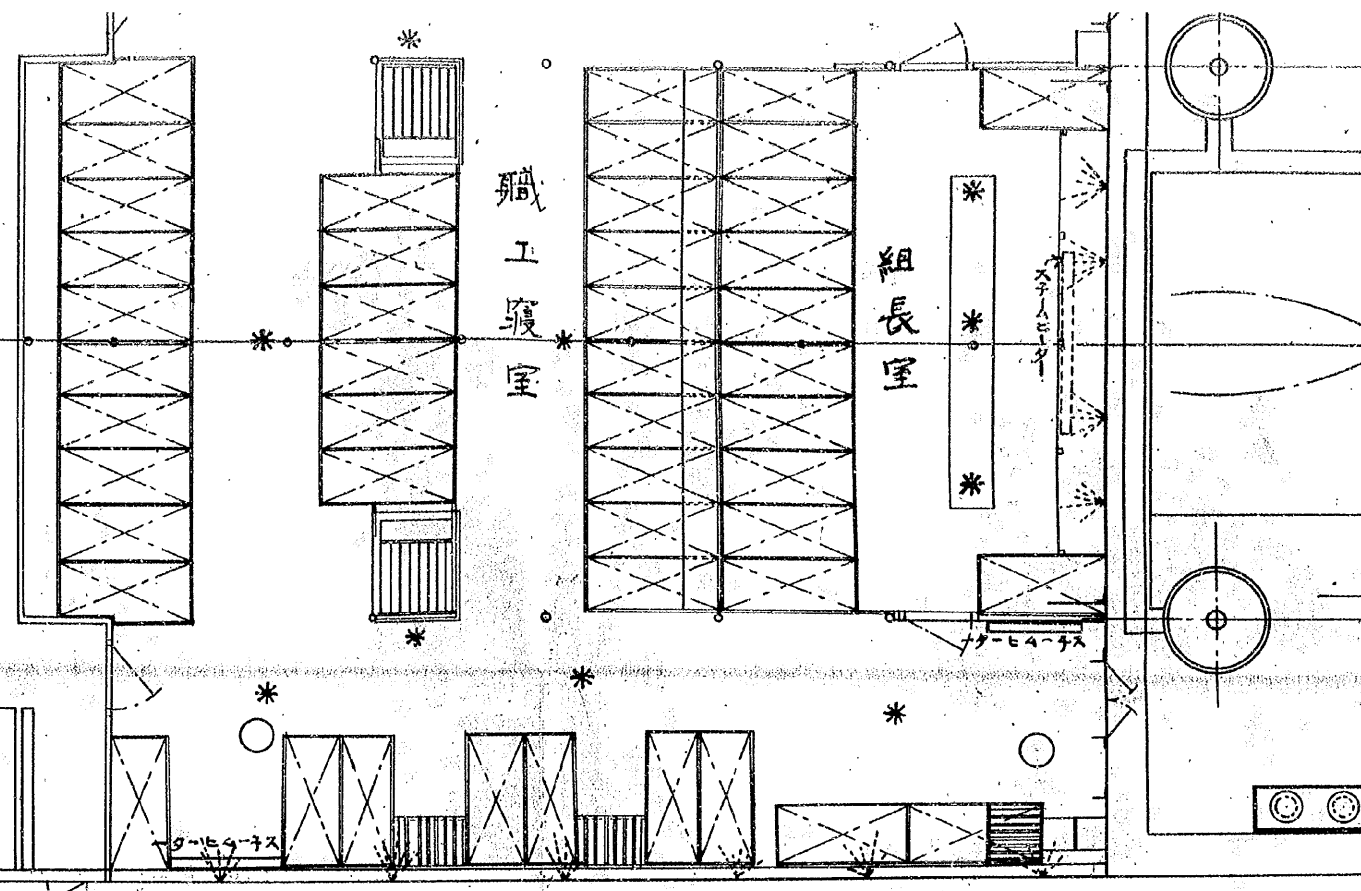
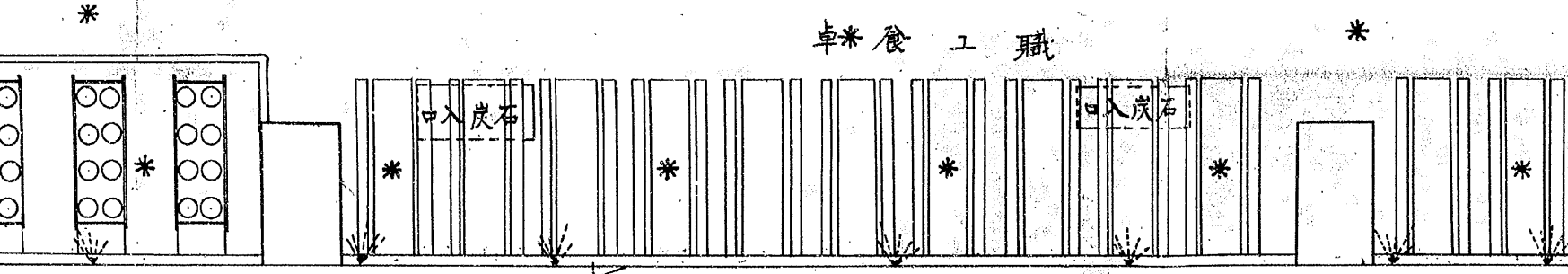

# 板 甲 下

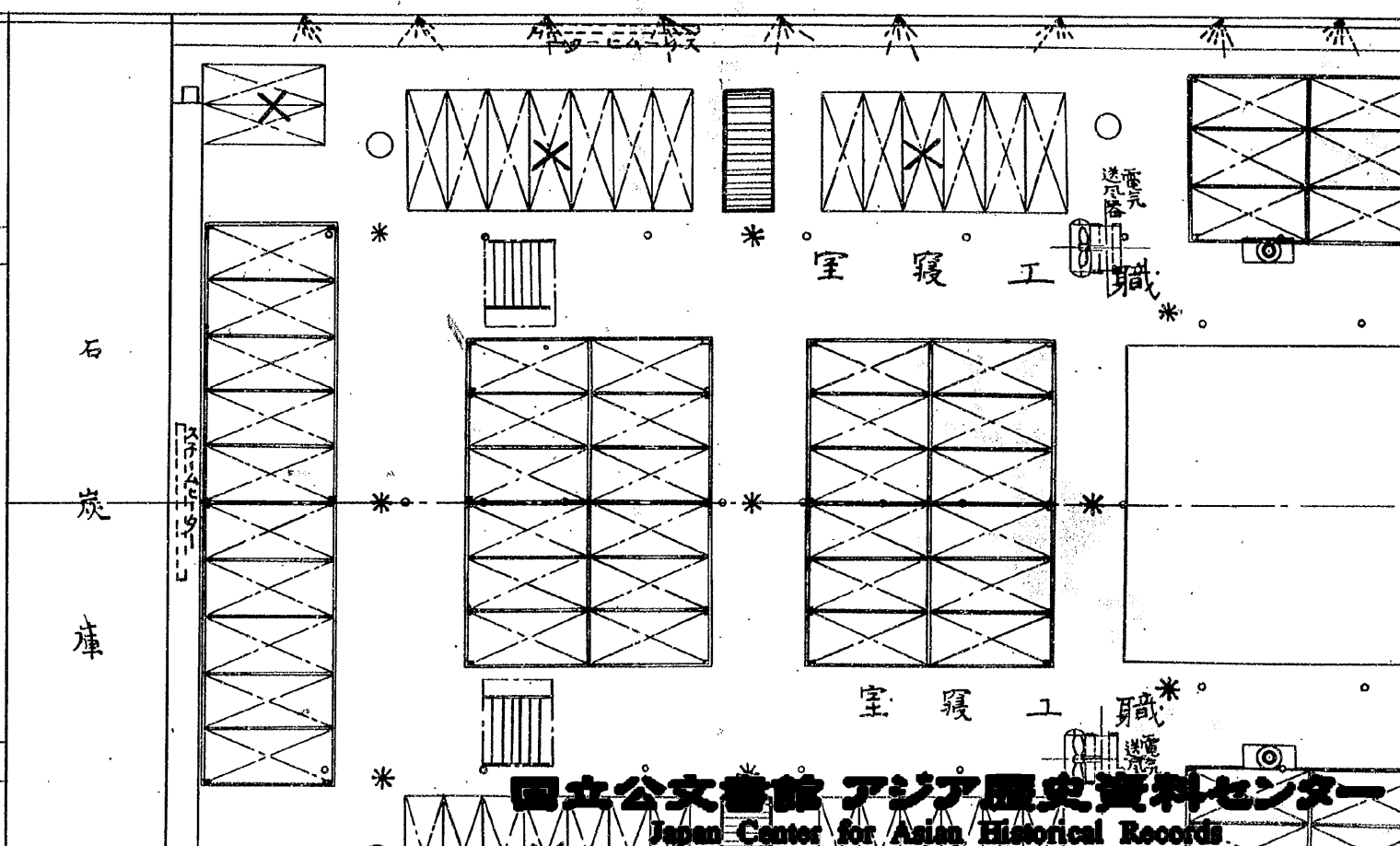
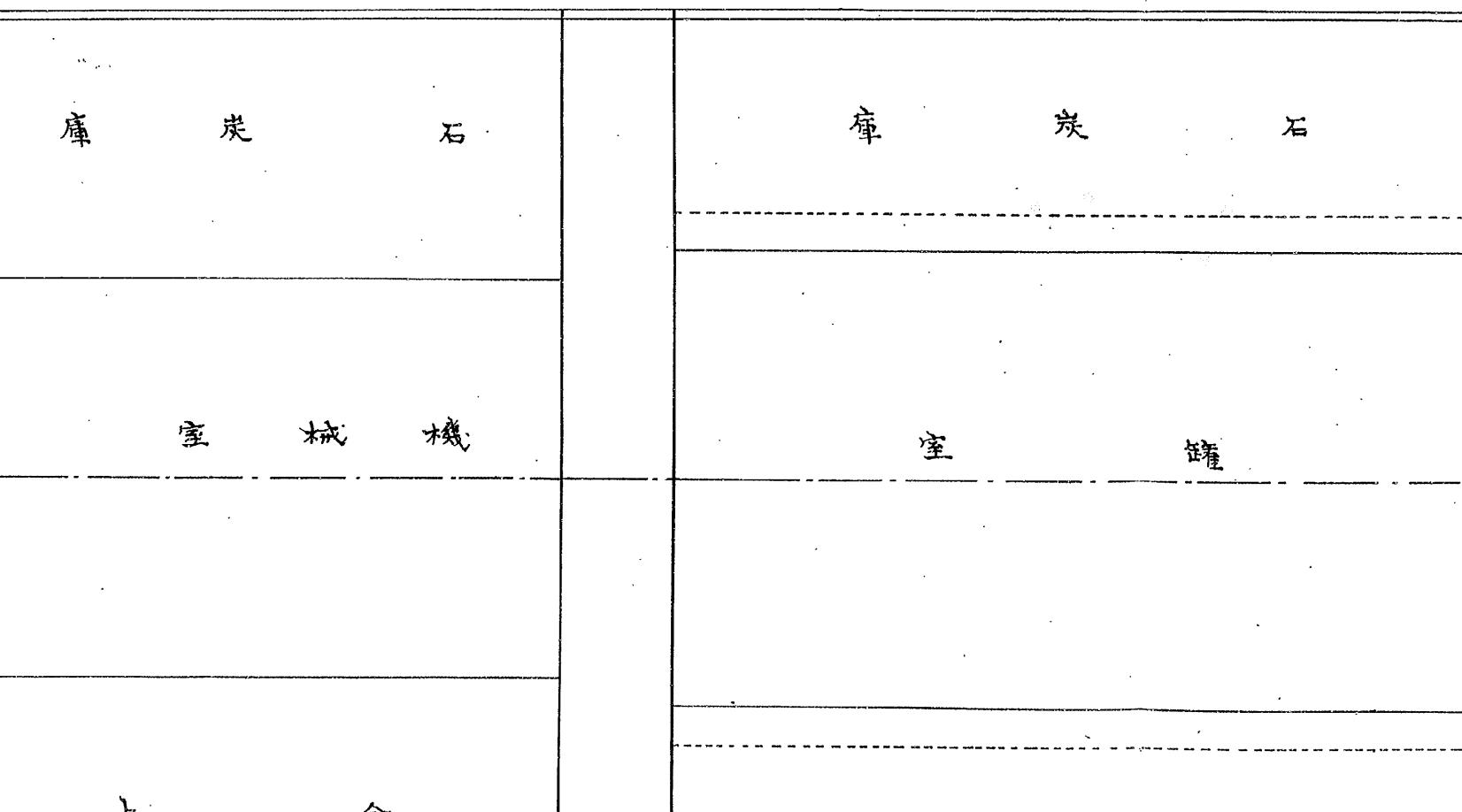

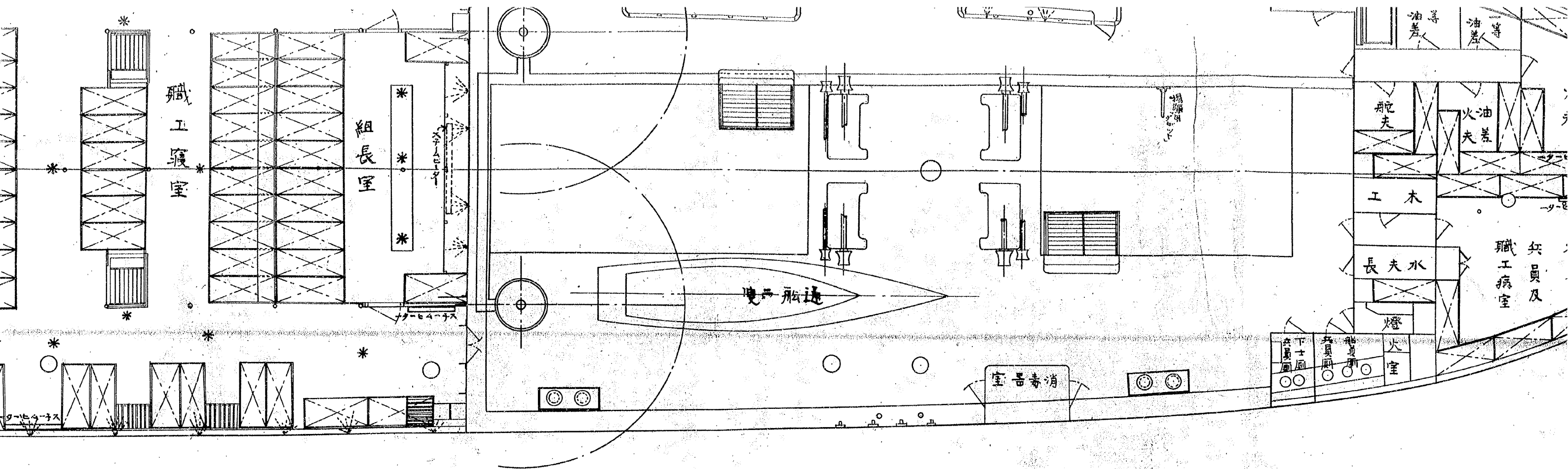

下

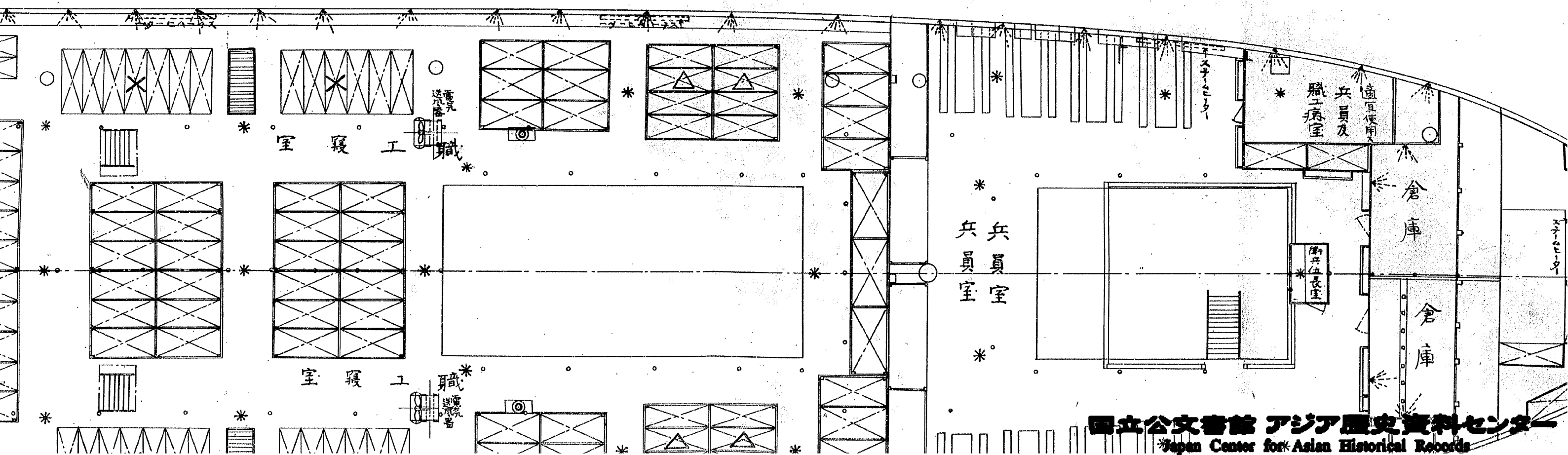



# 太平洋艦兼工作船關東丸諸甲板

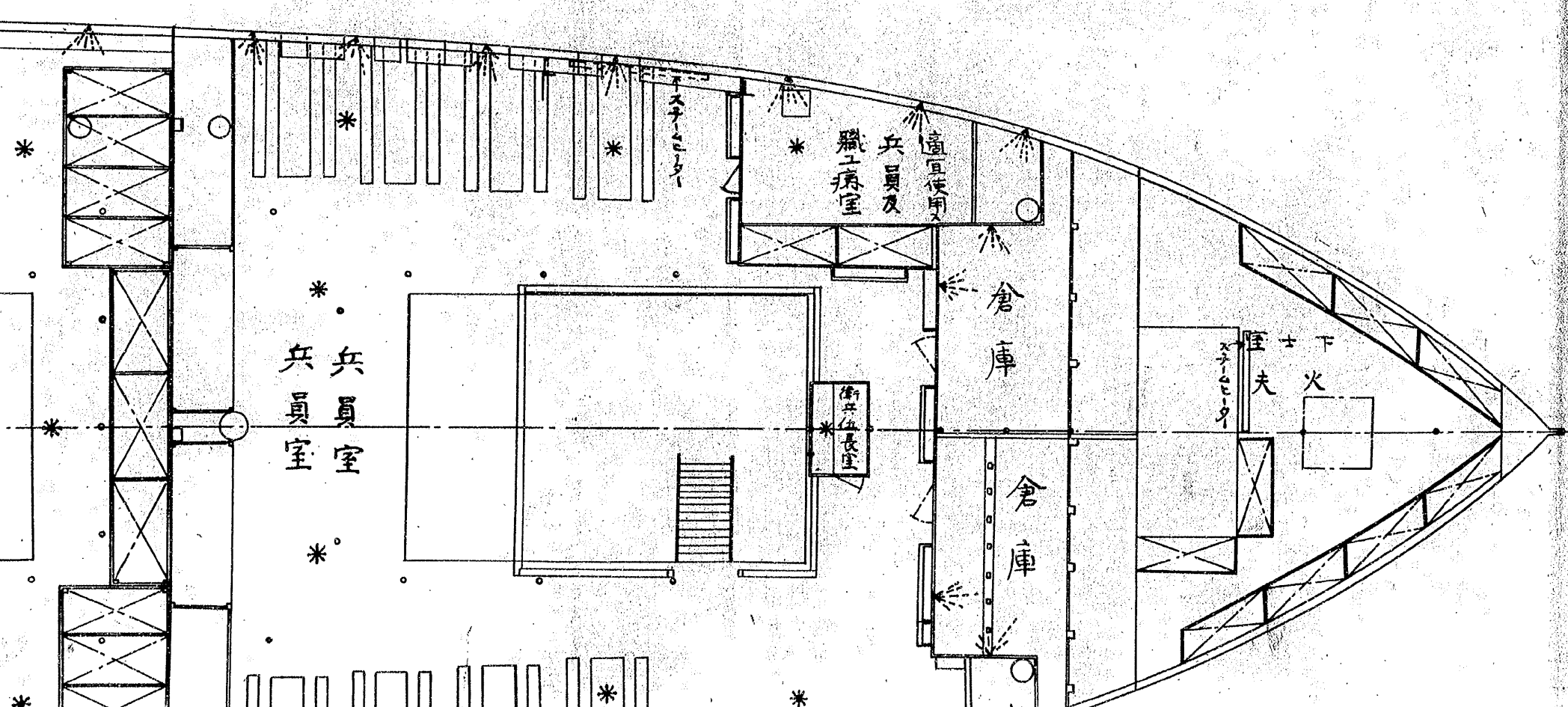
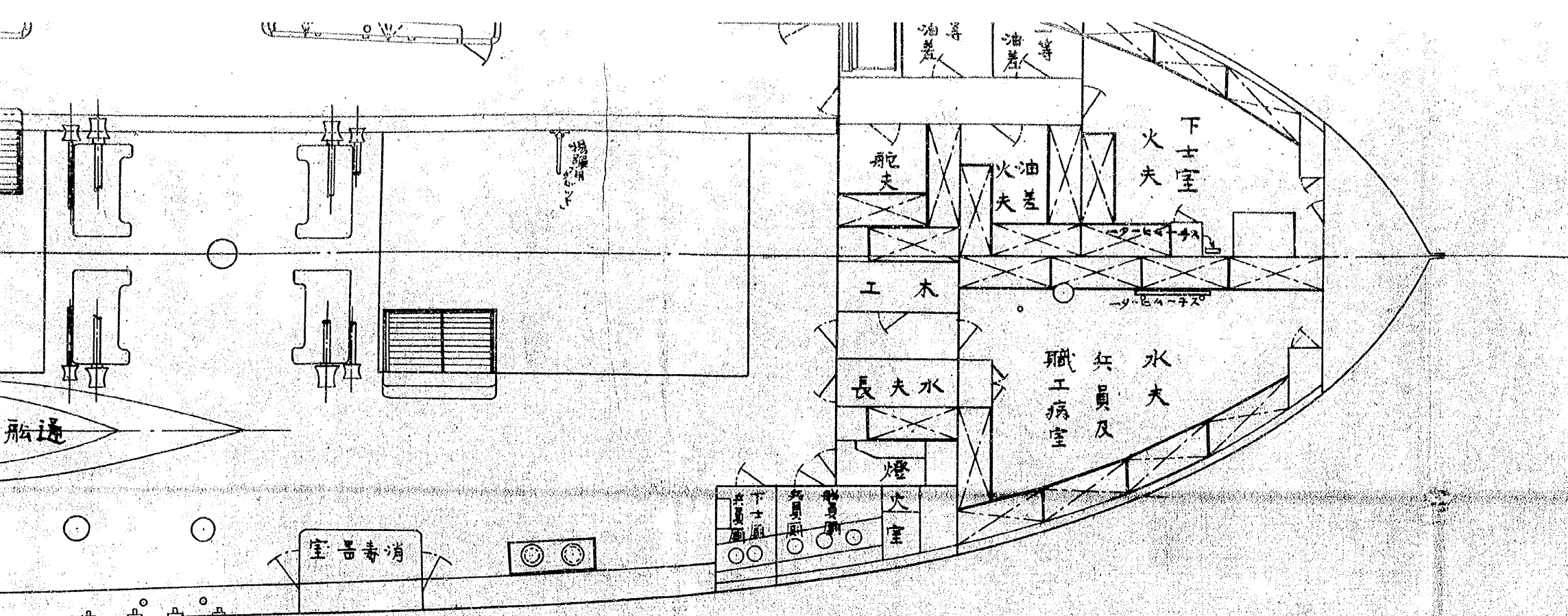

\* 白熱電燈  
\* 八個

○ 朱線八新設及改造

各室及

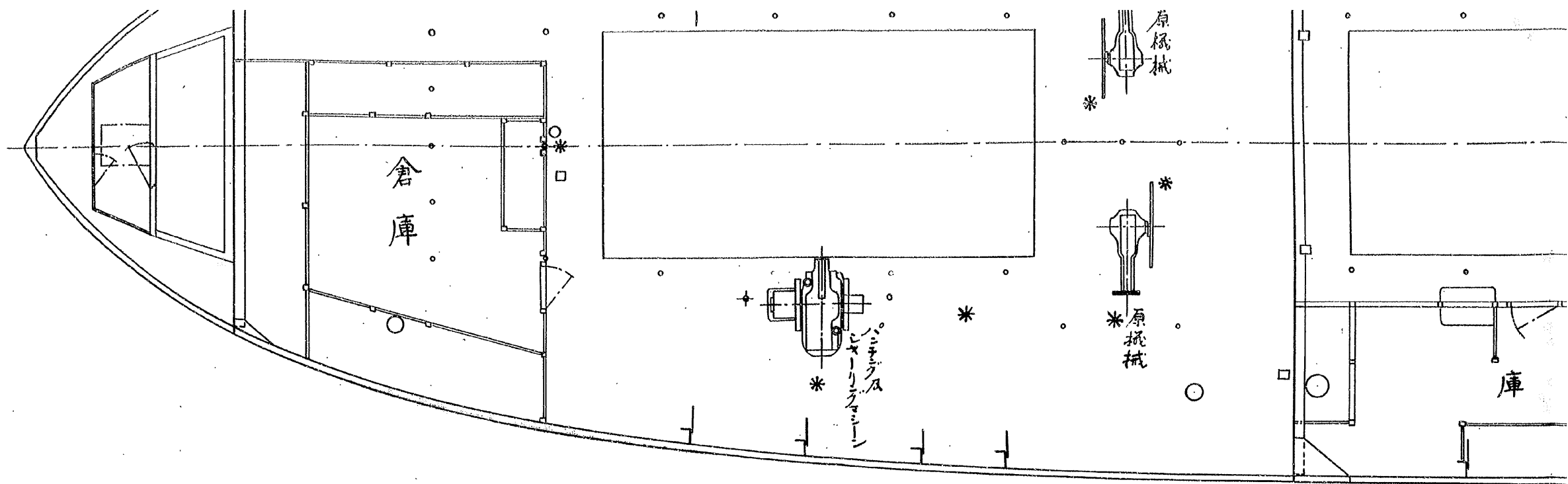

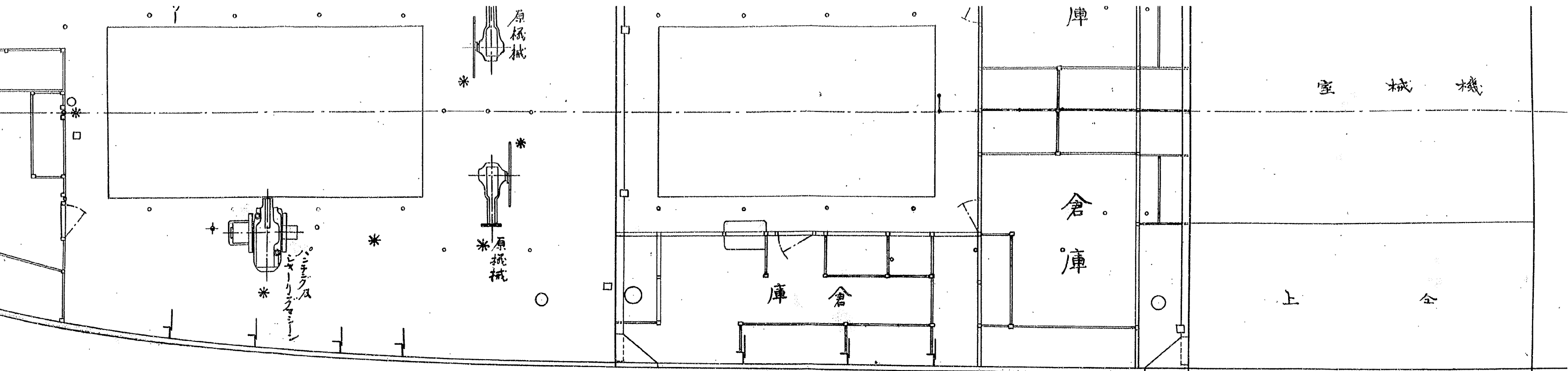

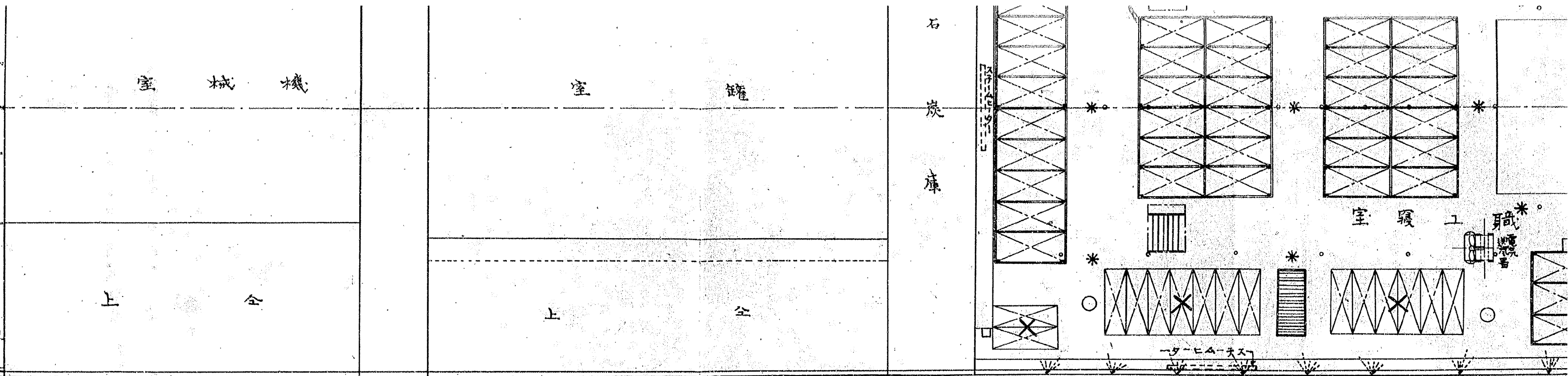

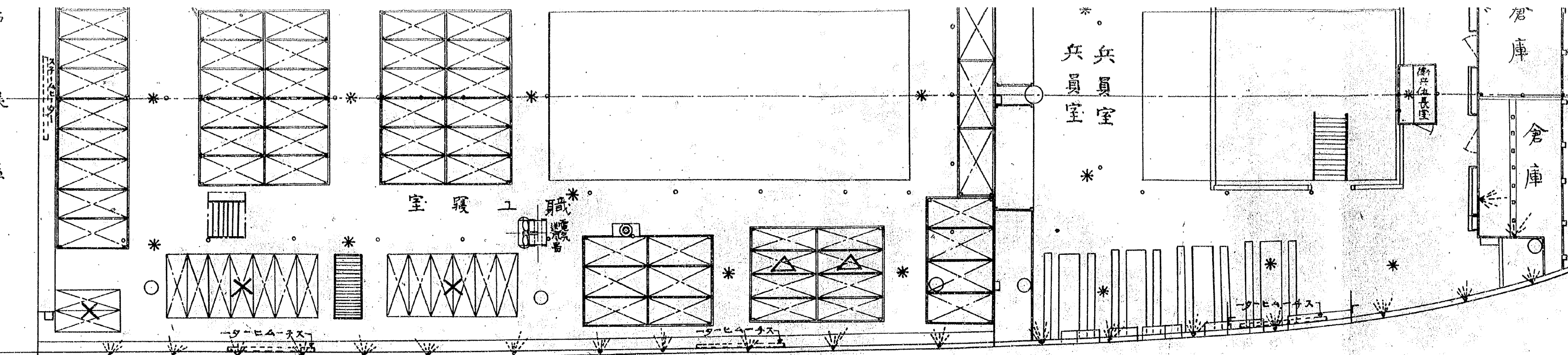

板甲仮

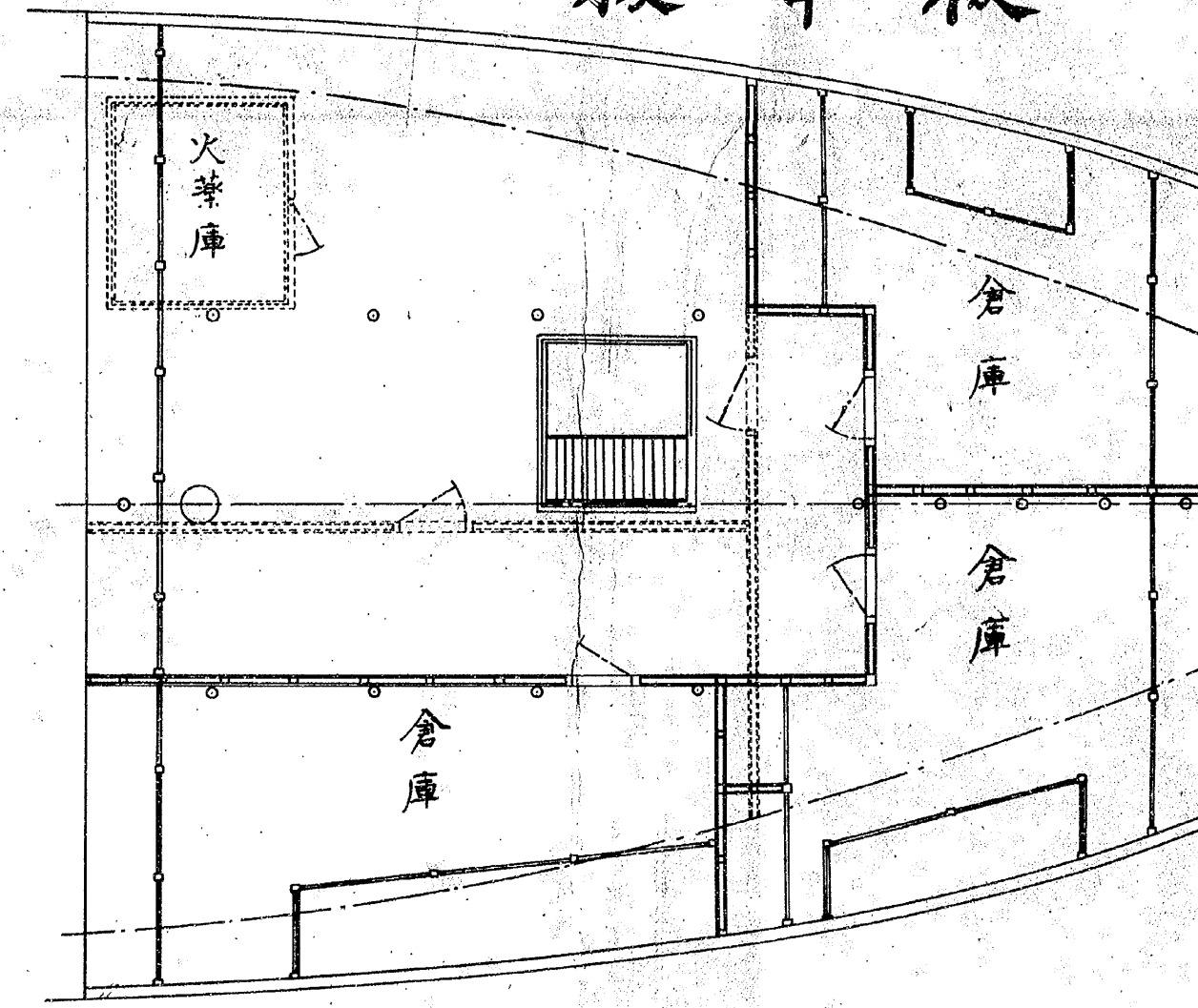

×ハ鉄製寢臺  
 △ハ周圍木製床鉄製  
 其他、寢臺總テ木製



# 諸甲板圖

縮尺九拾六分之壹

造

各室及倉庫名稱內

朱書、ハ、仮装巡洋艦兼工作船トキ  
 黒書、ハ、工作船専用ノトキ

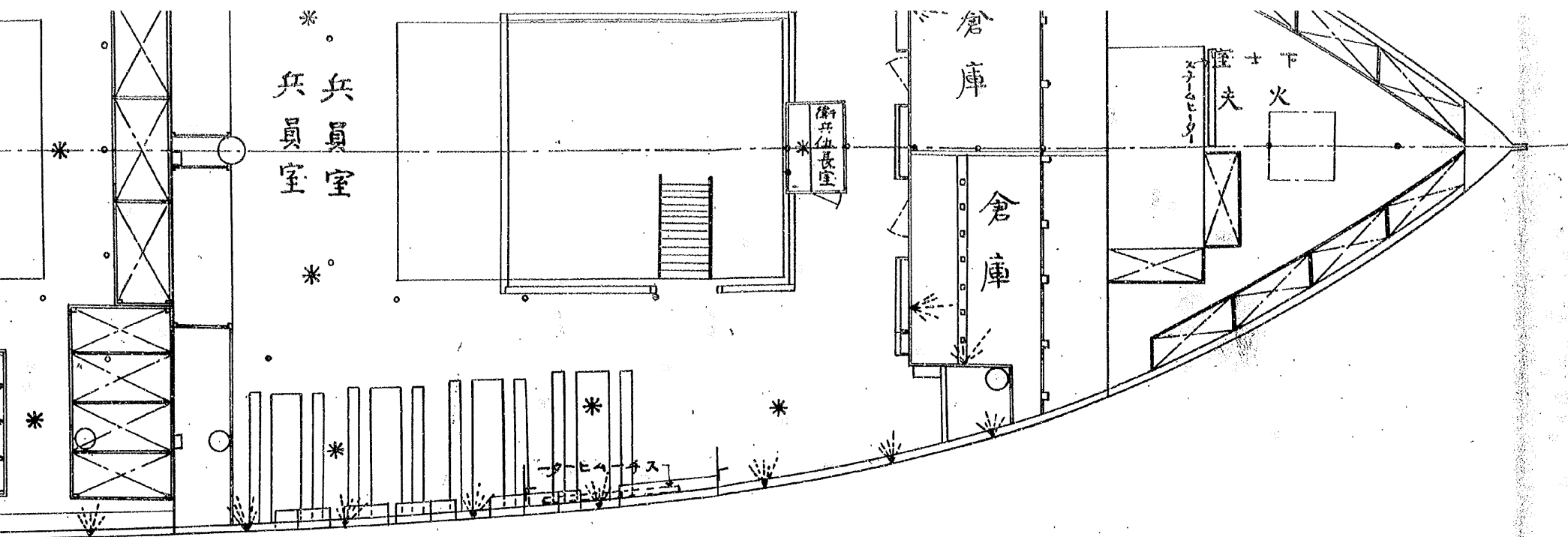

## 仮甲板

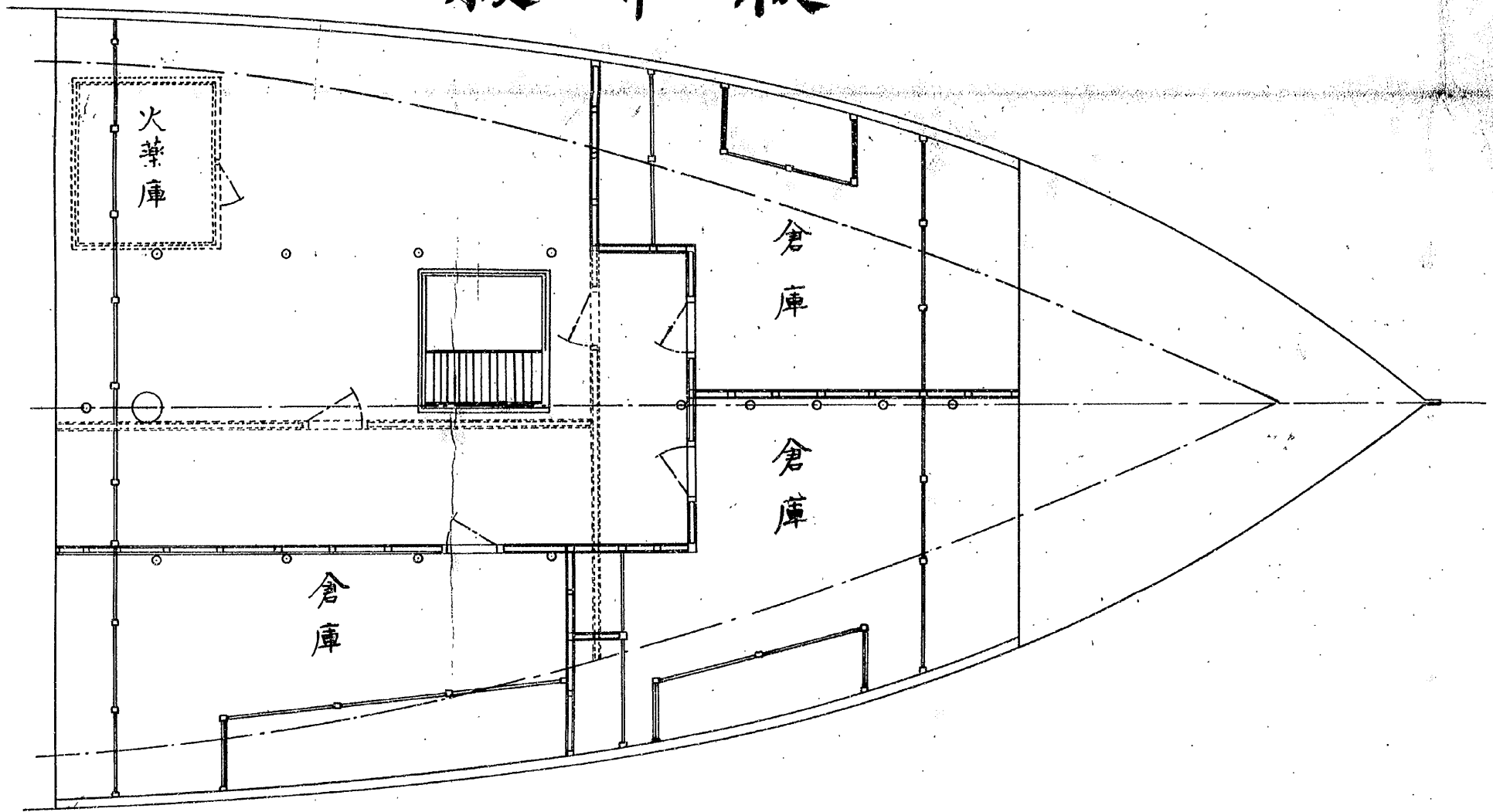

# 分割撮影ターゲット

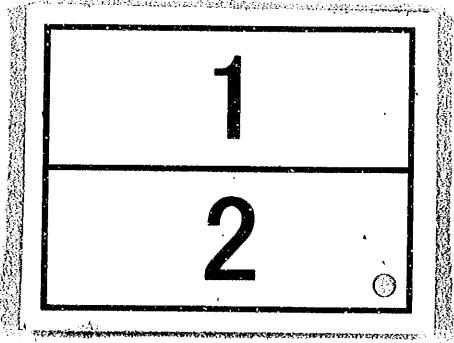
分割した 部分の 撮影順序	
分割撮影 した理由	A 3 版 以 上 の た め
上記のとおり分割撮影した事を証明する。	

0046  
0047

### 面上甲板平面

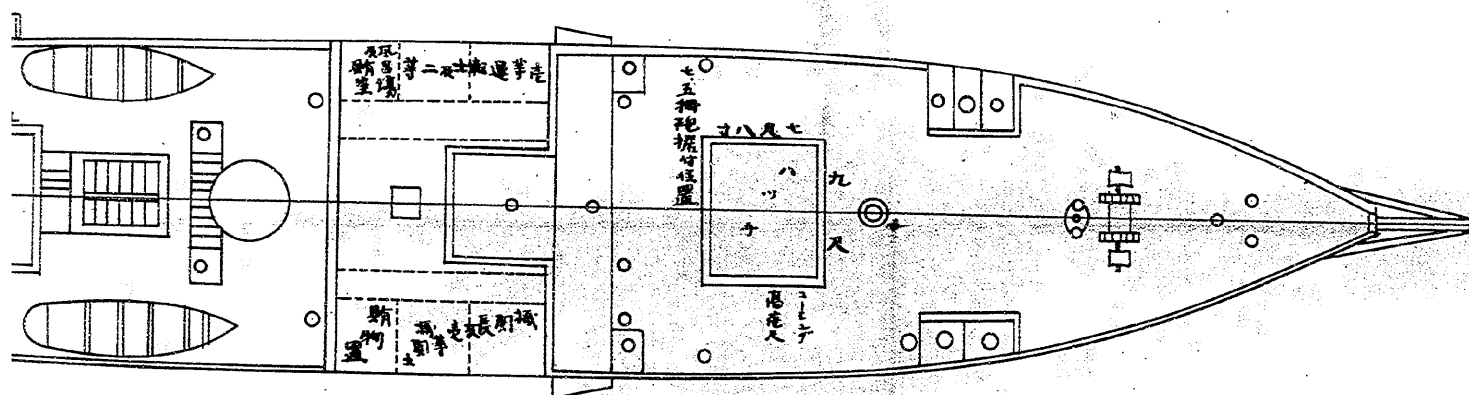

赤線新設

### 中甲板平面

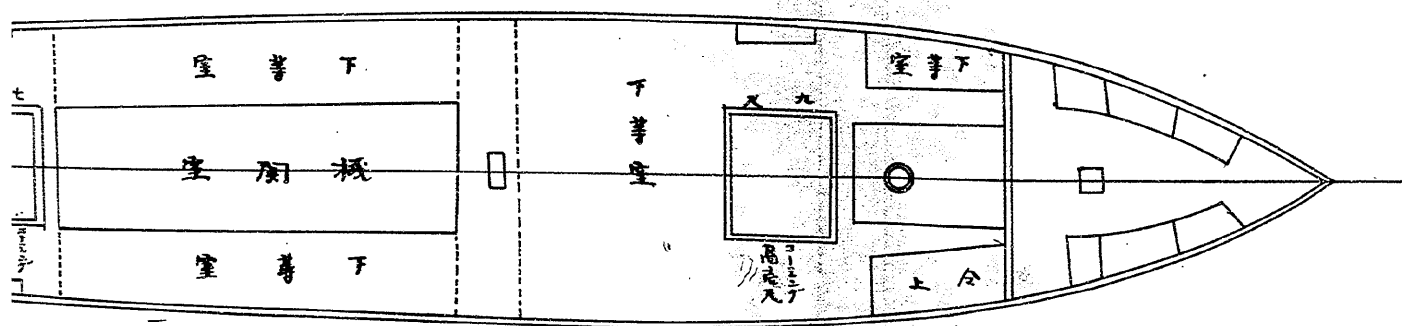

# 青龍丸戦時艙装圖

縮尺貳百分之壹



面平

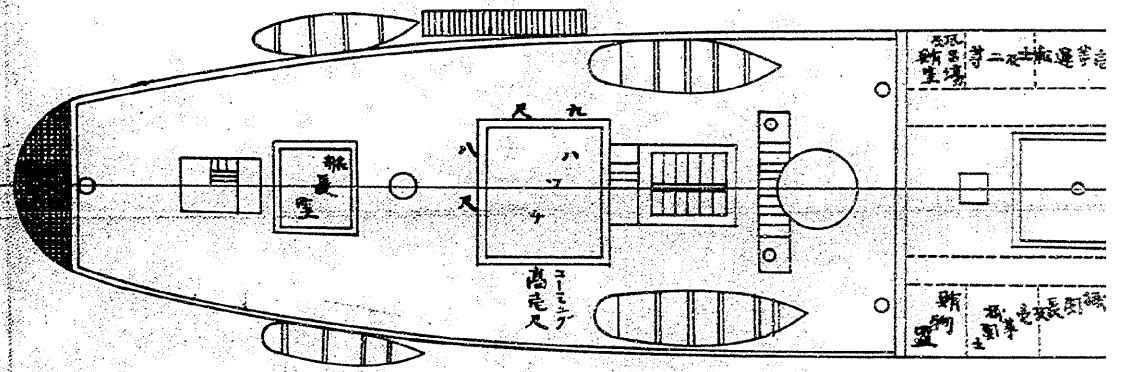

面平

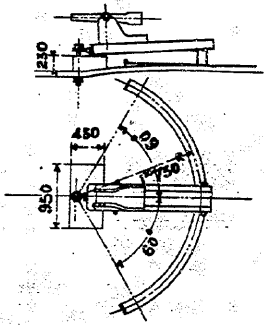
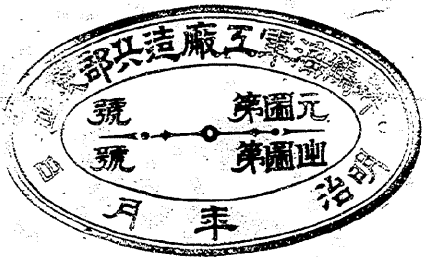
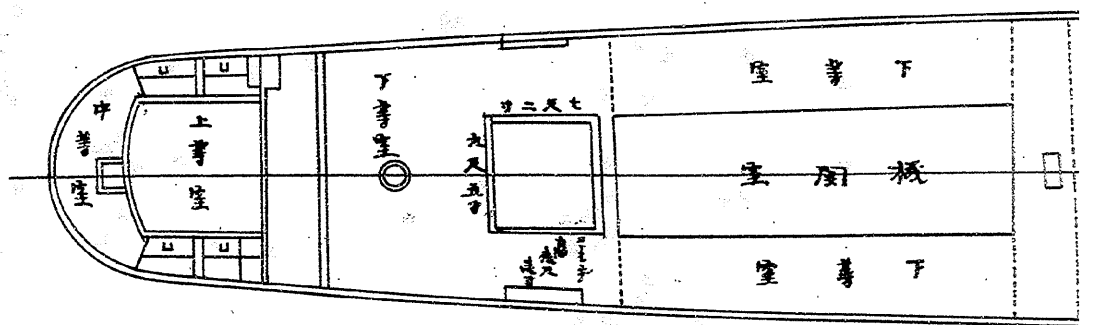

水路船導航用  
七五掛克砲架据付之圖

幅凡九十六分之處

# 分割撮影ターゲット

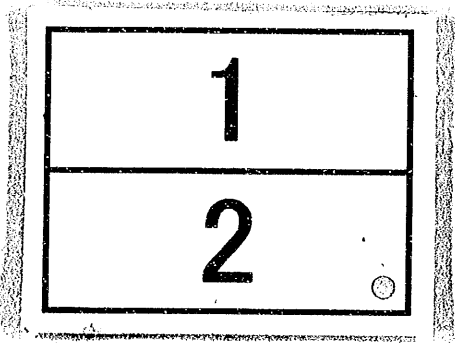
分割した 部分の 撮影順序	
分割撮影 した理由	A 3 版 以 上 の た め
上記のとおり分割撮影した事を証明する。	

第一圖  
敷設艇八等海防水管  
發射機取付装置之圖  
縮尺九十六分之壹

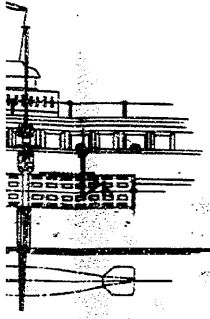

工率仕様  
標航室甲板表面ニ鉄板厚八分ニテラ  
固クヤク取付ク此鉄板ト甲板トヲ堅束スル  
為メ箇々カッパヲケツテ取付ク箇々室内  
ヲ堅固ナラシムル為メ室内適宜ノ各所  
必要モアラツケツテ取付ク

第一圖  
敷設艇戰時機装置圖

尺度九十六分之壹

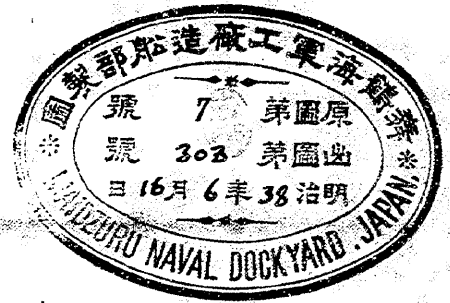
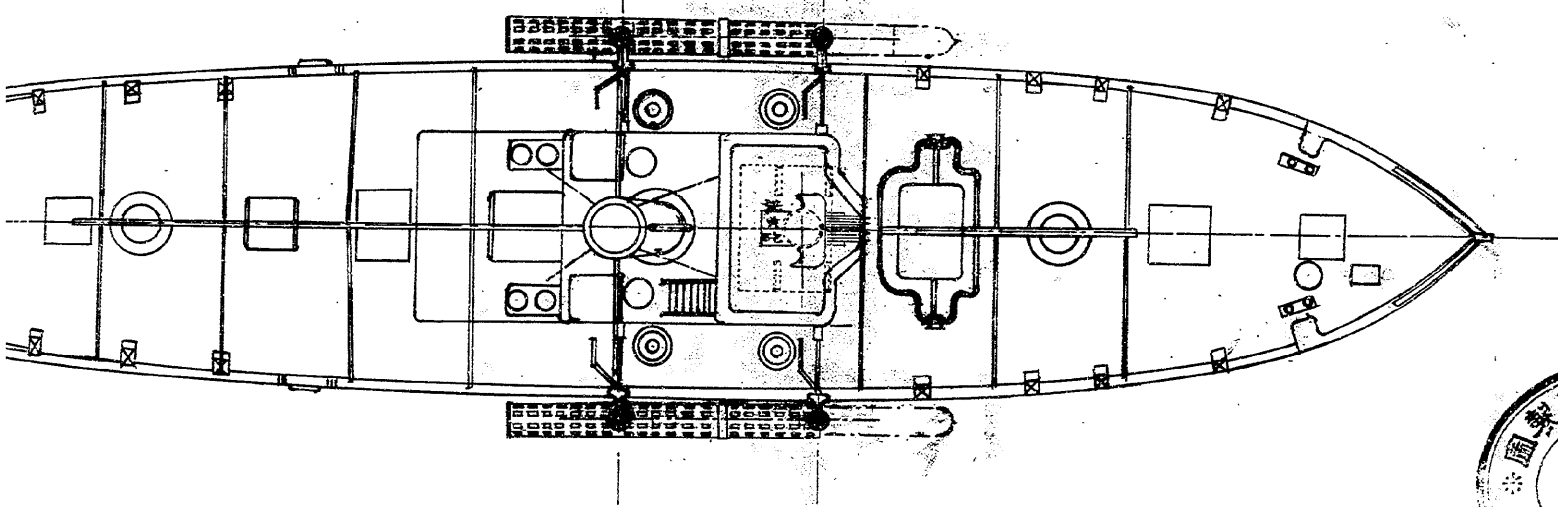
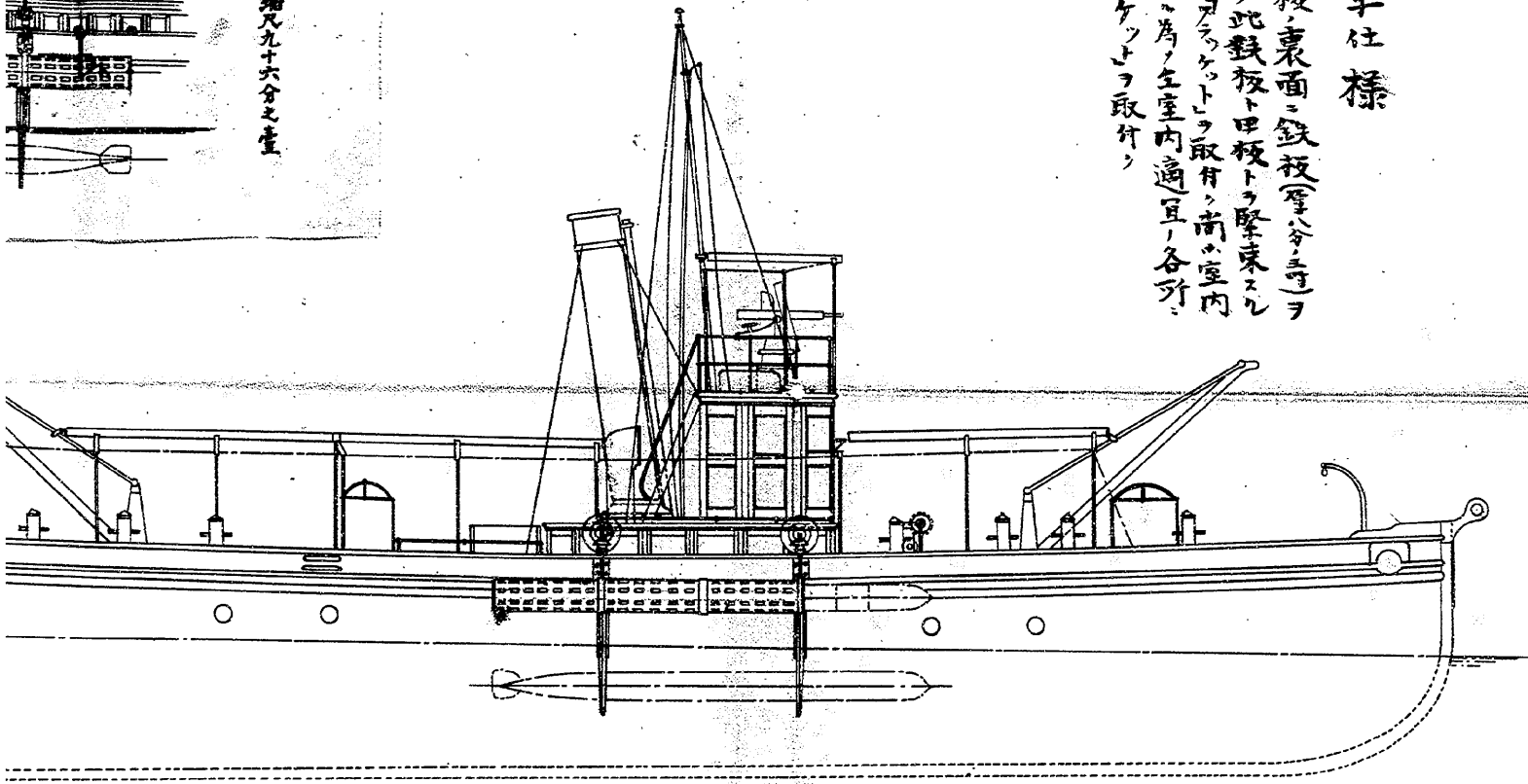

0048  
0049

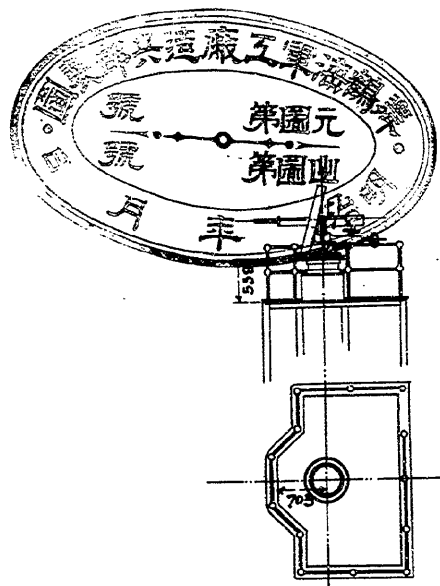

第一等三號鐵艦機務  
主四連發砲架揚付之圖  
船凡九十六分七毫

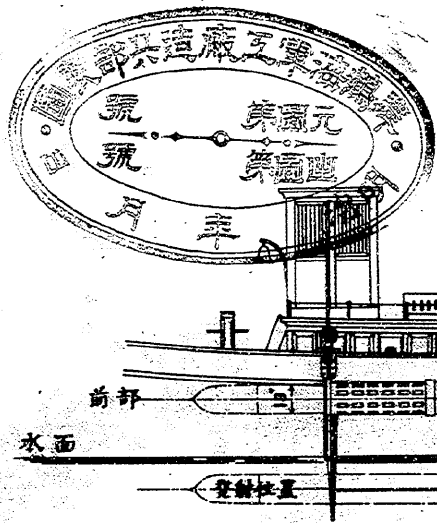

第一等三號鐵艦機務  
主四連發砲架揚付之圖  
船凡九十六分七毫

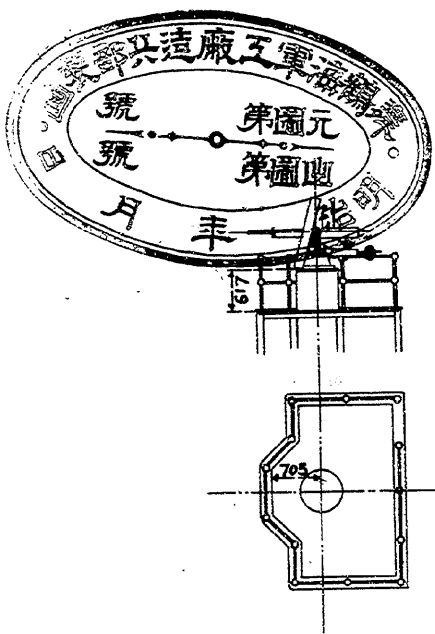
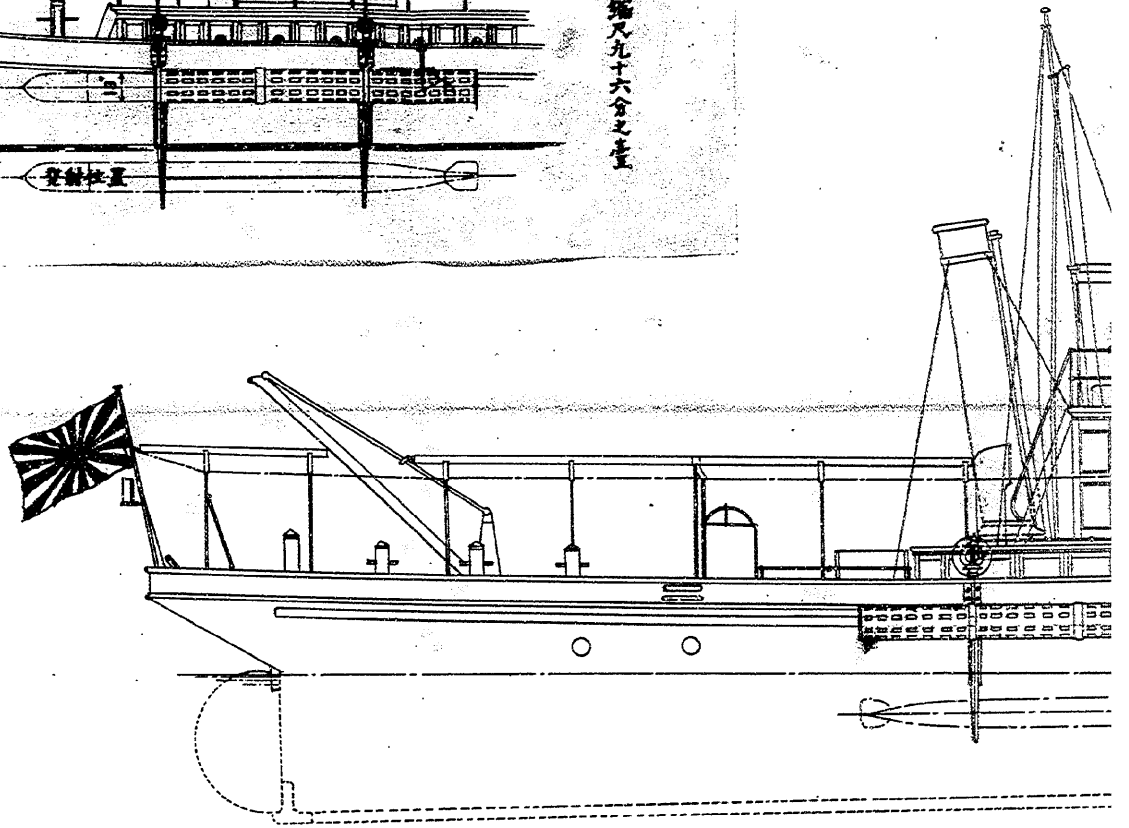
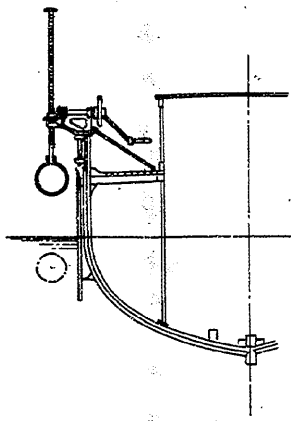

第一等三號鐵艦機務  
主四連發砲架揚付之圖  
船凡九十六分七毫

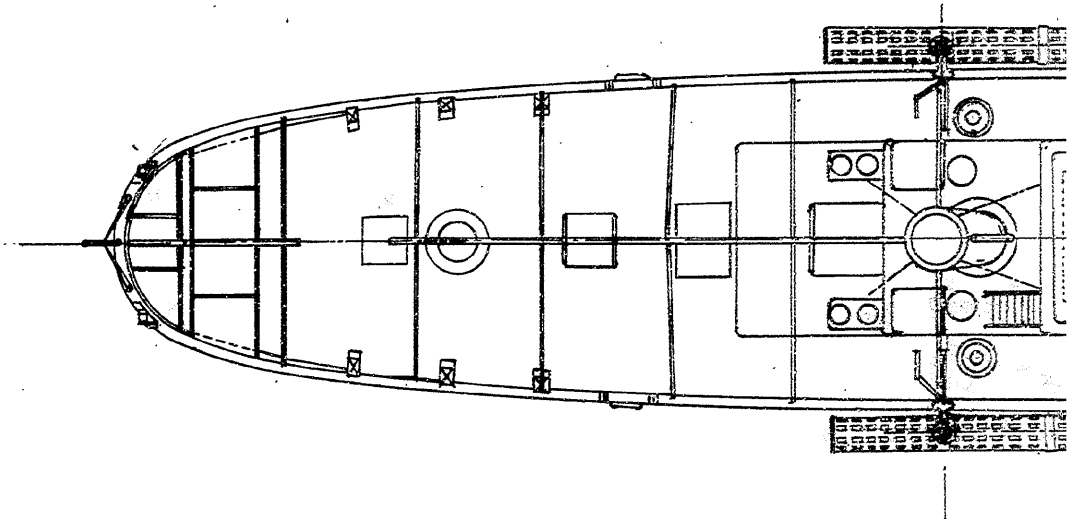

# 分割撮影ターゲット

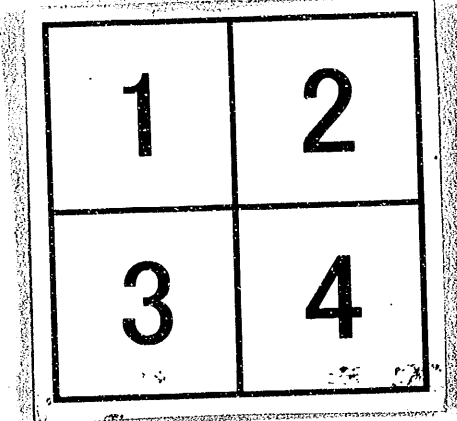
分割した 部分の 撮影順序	
分割撮影 した理由	A 3 版 以 上 の た め
上記のとおり分割撮影した事を証明する。	



0050  
0051  
0052  
0053

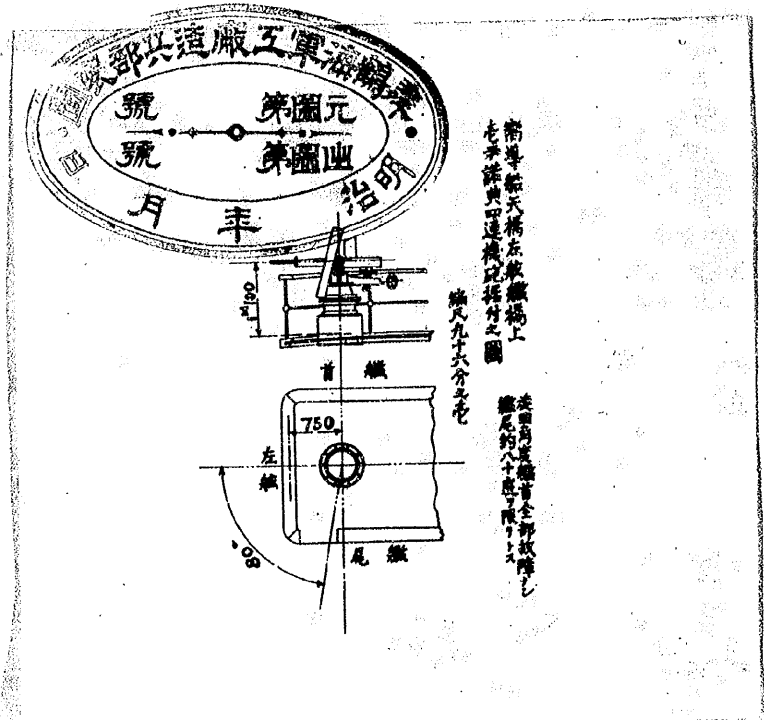

前導艇天橋左舷艦橋上  
左舷砲台四連發砲架之圖  
砲台九十六分五秒  
後部砲台全形概略  
艦尾約八十度傾斜

左舷艦橋上諸砲裝備工事仕様  
一 左舷便所屋根板上部ト船橋裏後梁ト間、  
高ク如ク支柱ヲ設ク  
二 砲座下部トフルウレトク柔軟丸鋼ニテ緊束  
スルノ高クヤス  
三 砲座一端適當ノ箇所ト於テ船橋長クト至長  
ノ梁ヲ高ク設ク

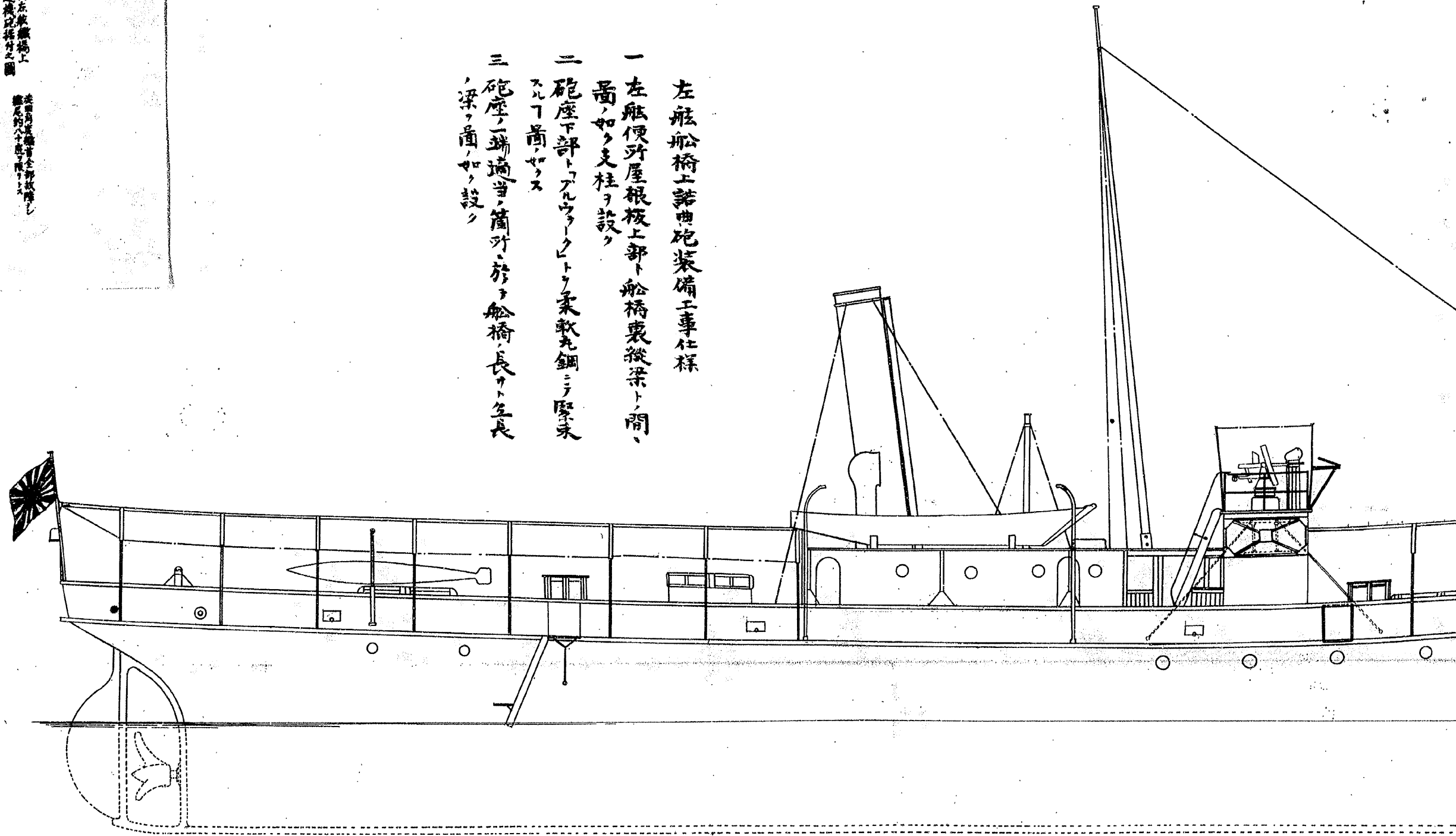

# 嚮導船天橋戰時艤装

赤線：新設

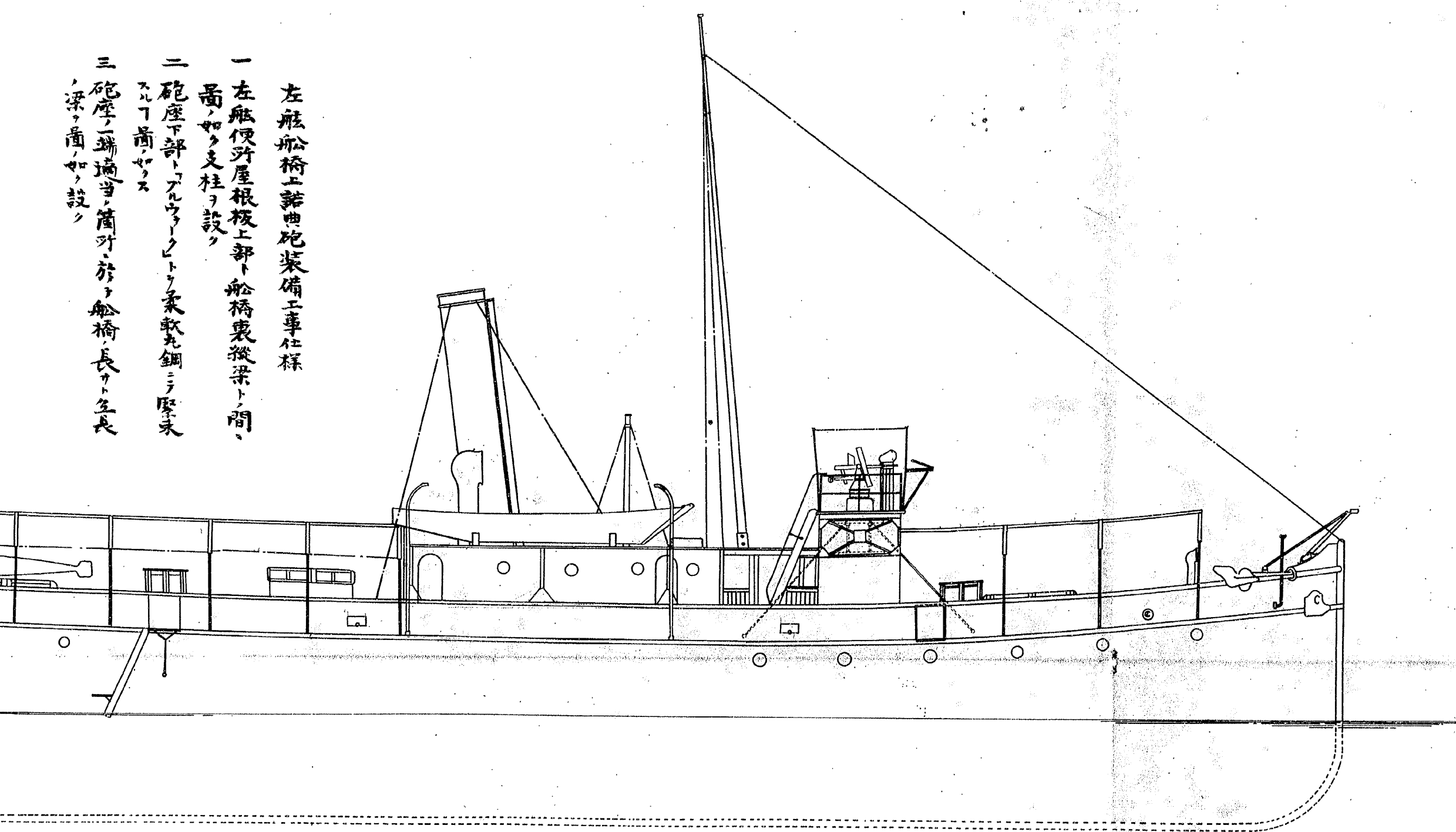

左舷船橋上諸曲砲裝備工事仕様

一 左舷便所屋根板上部ト船橋裏縦梁ト間、  
番、如ク支柱ヲ設ク

二 砲座下部トアルウラクトトヲ柔軟先鋼ニテ堅未  
スルコト、如クヤ

三 砲座一端適當ノ箇所、於テ船橋長ヲ延長  
スルコト、如ク設ク

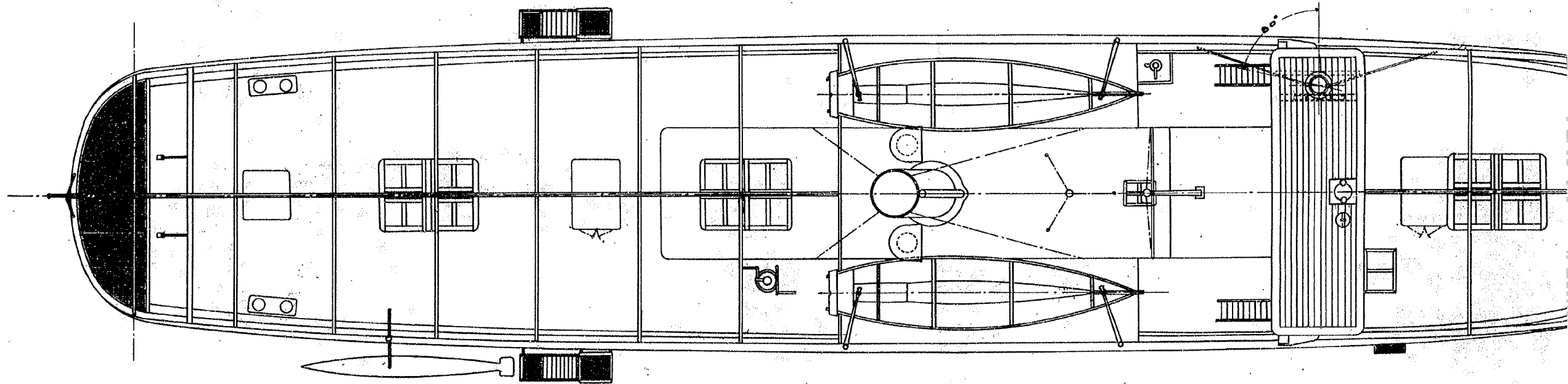
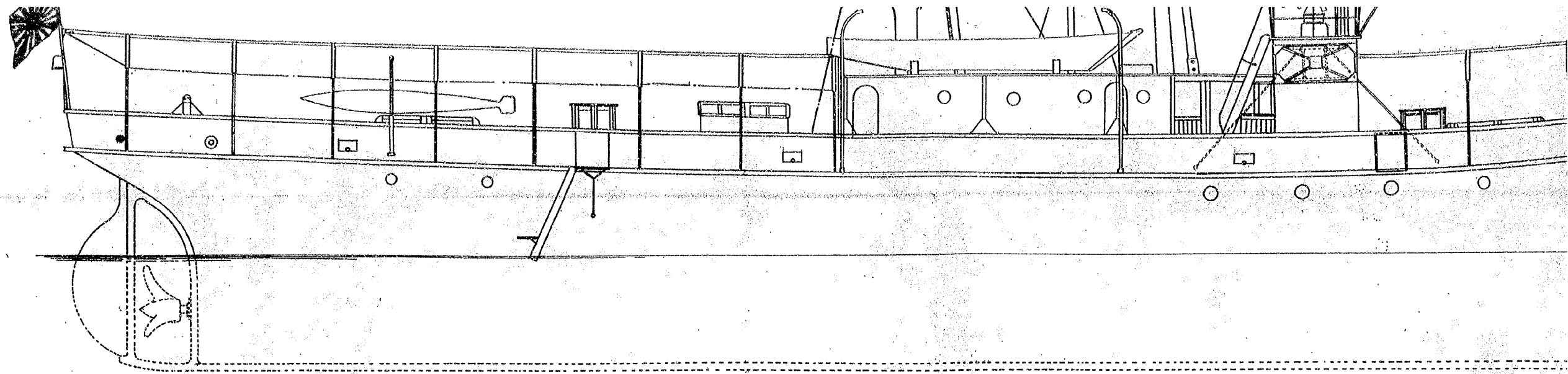

# 荷戦時艦装備

尺度九十六分一壹

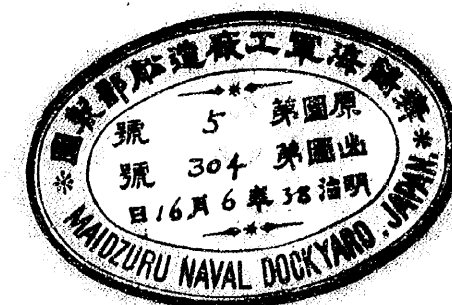
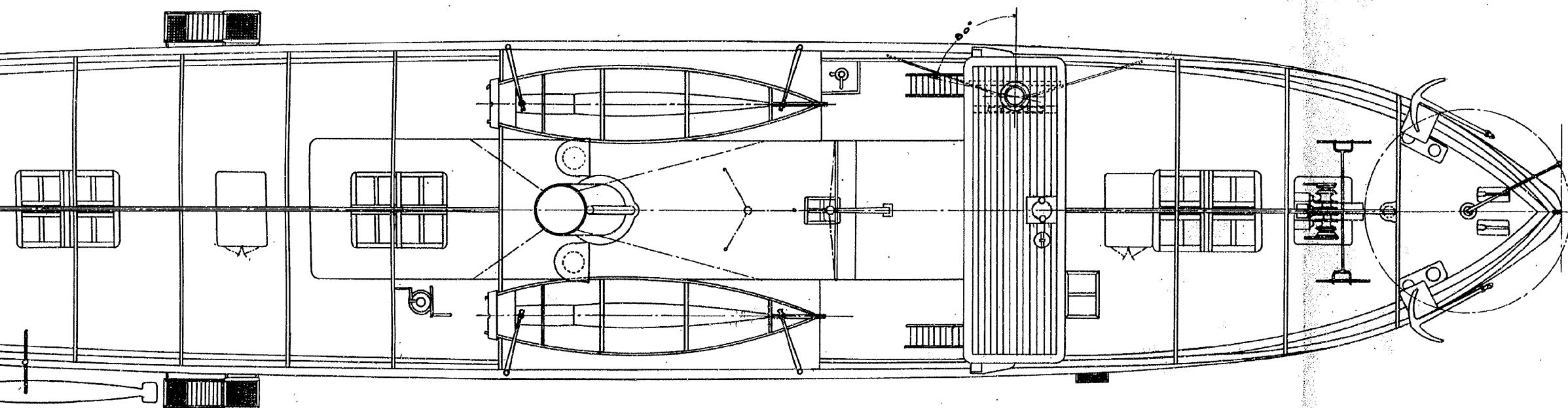
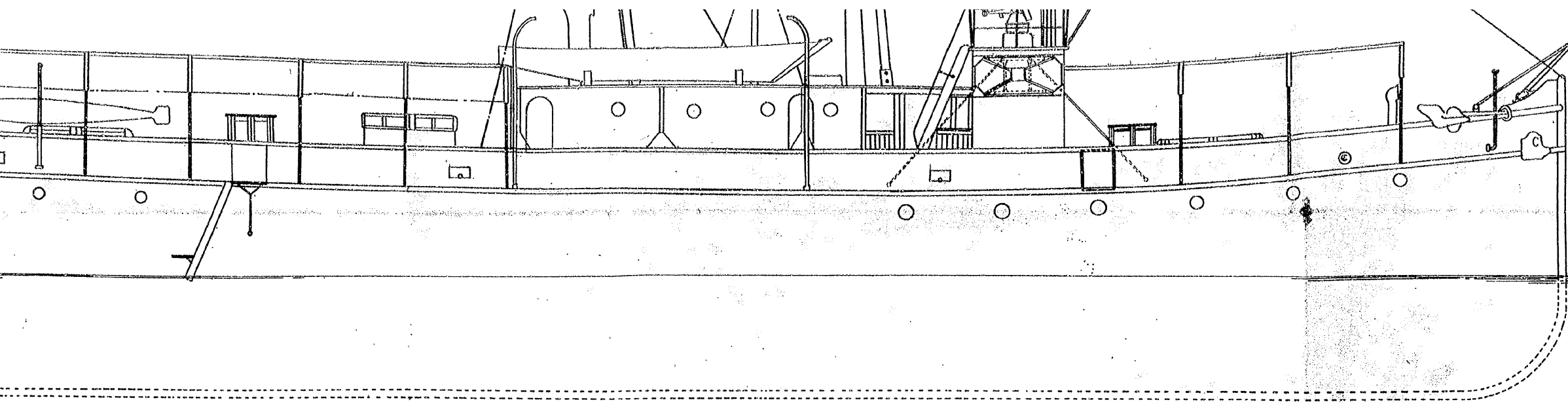

# 分割撮影ターゲット

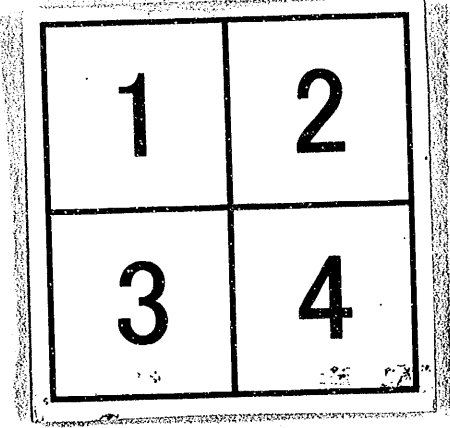
分割した 部分の 撮影順序	
分割撮影 した理由	A 3 版 以 上 の た め
上記のとおり分割撮影した事を証明する。	

0054

0055

0056

0057

面

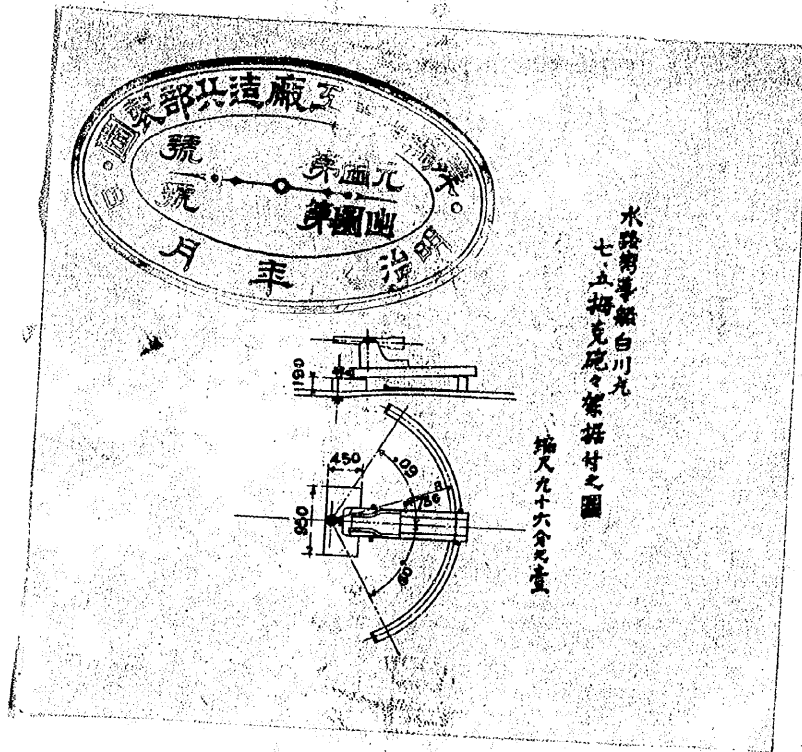
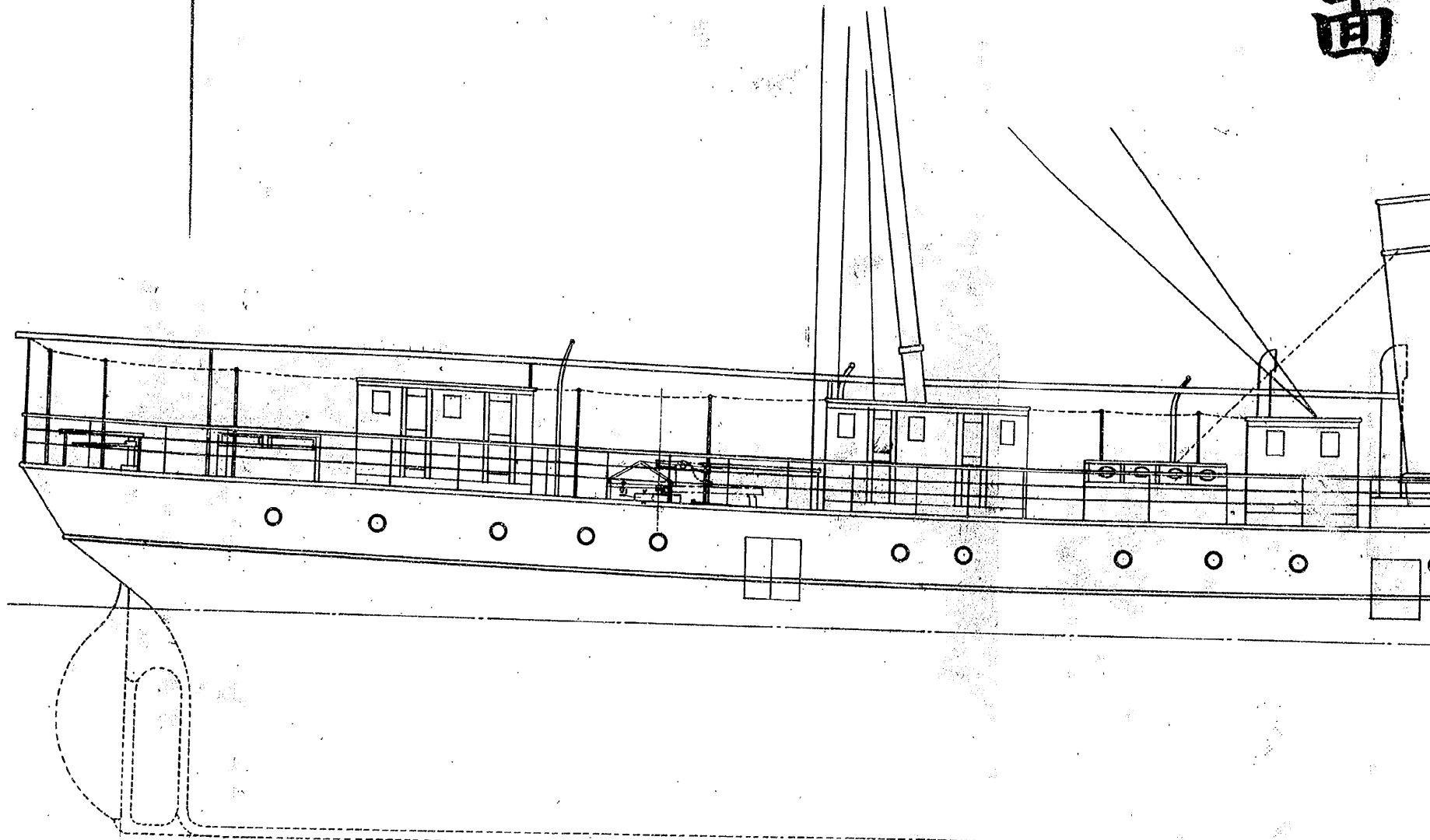

水陸兩用船白川丸  
七五揚克底々架搭付之圖

挿入九十六分七厘

面

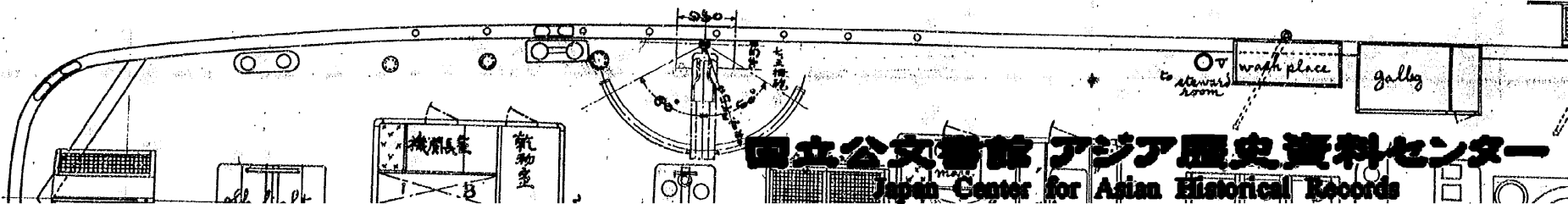

国立公文書館 アジア歴史資料センター

Japan Center for Asian Historical Records

<http://www.jacar.go.jp>



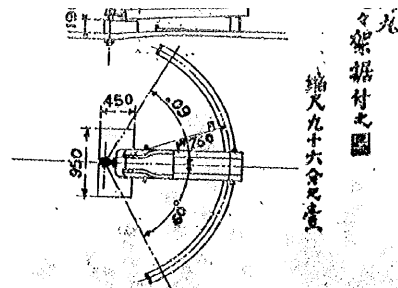

縮尺九十分之一  
船尾部分之圖

面平

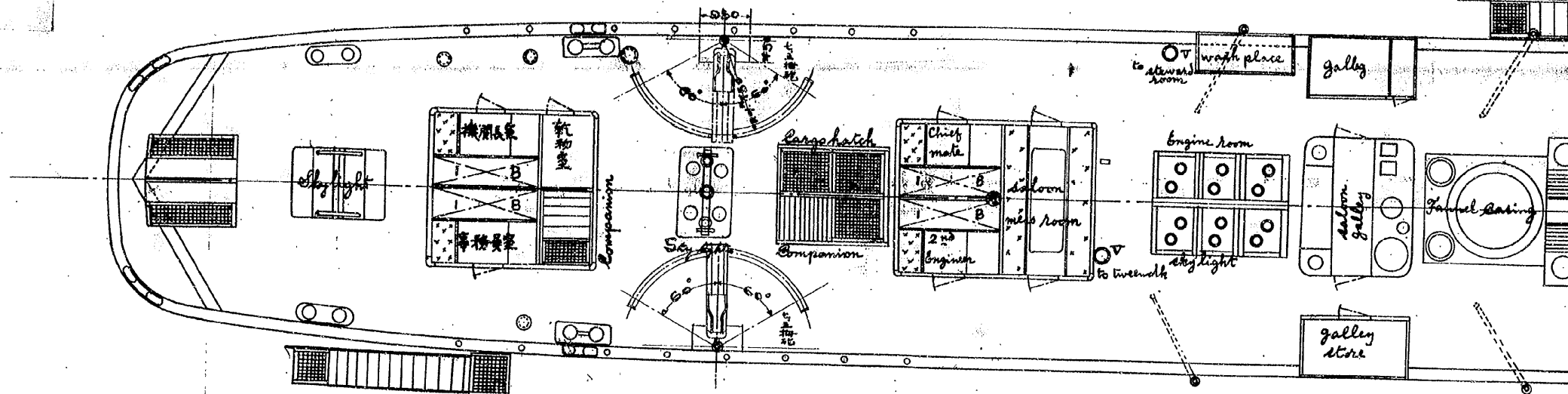

面平

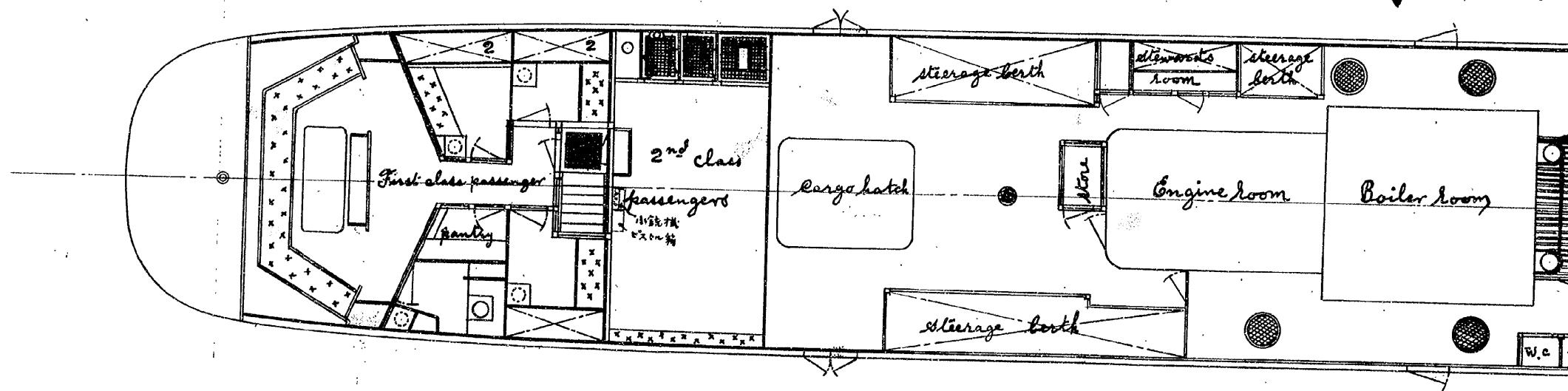



取外シテ示ス  
設改造ヲ示ス

# 日川丸戰時艦裝備

## 尺度九十六分の一

### 面平板甲上

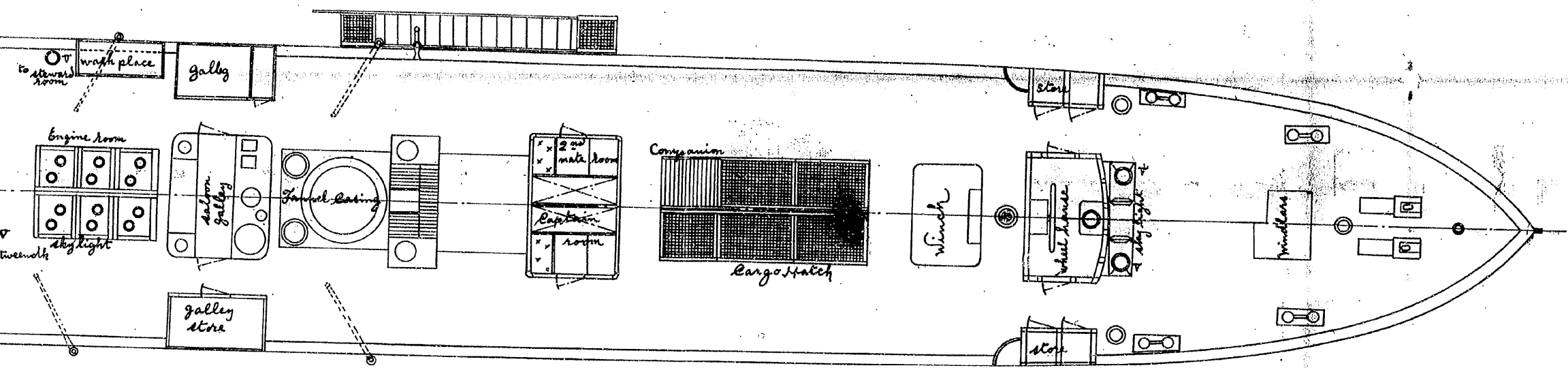

### 面平板甲中

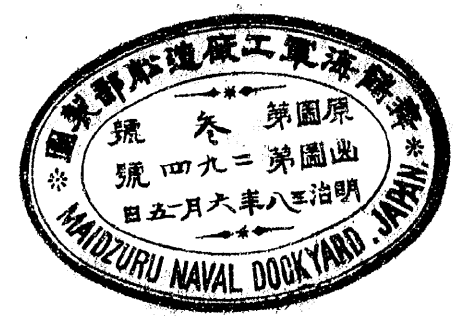
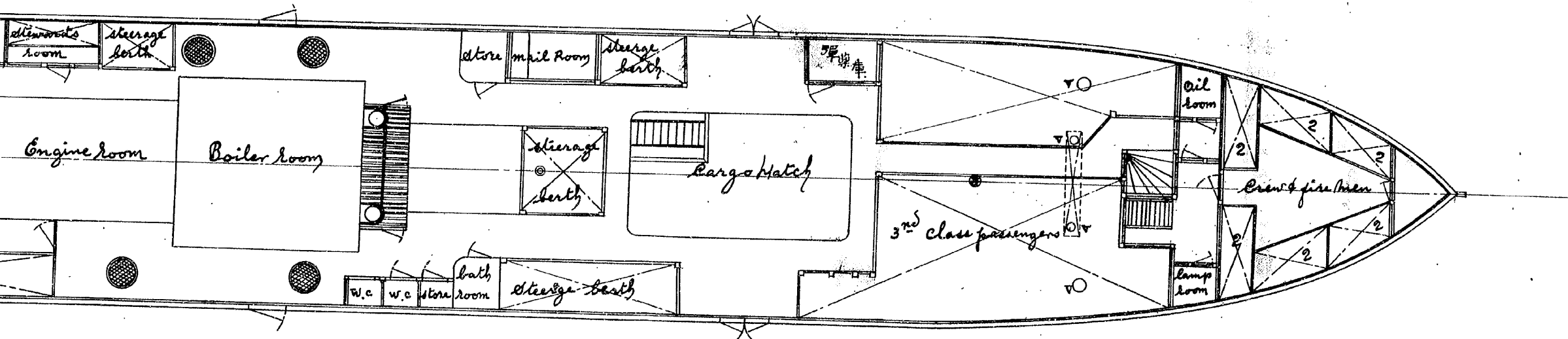

日英丸後部連繫水雷落下臺裝備之圖

縮尺 百九拾貳分一釐

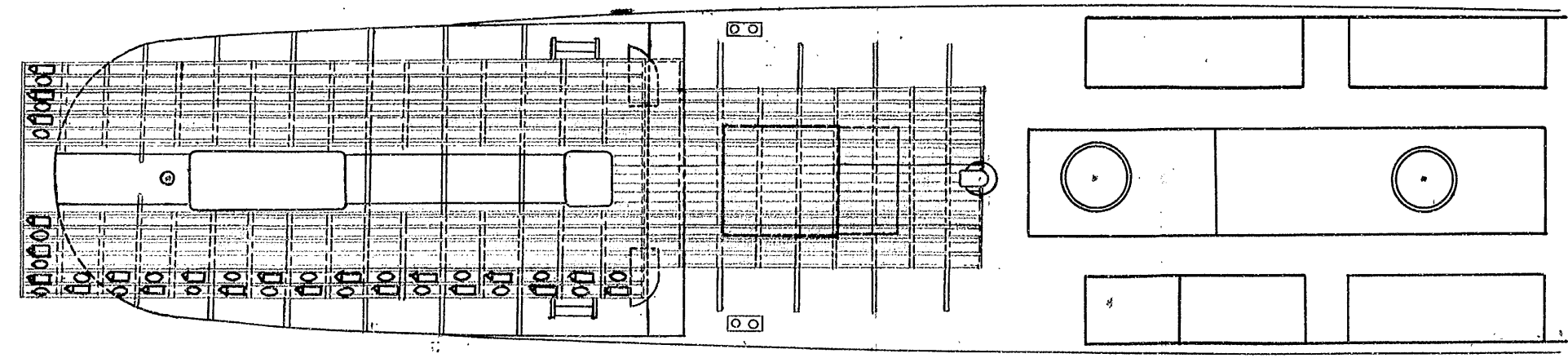
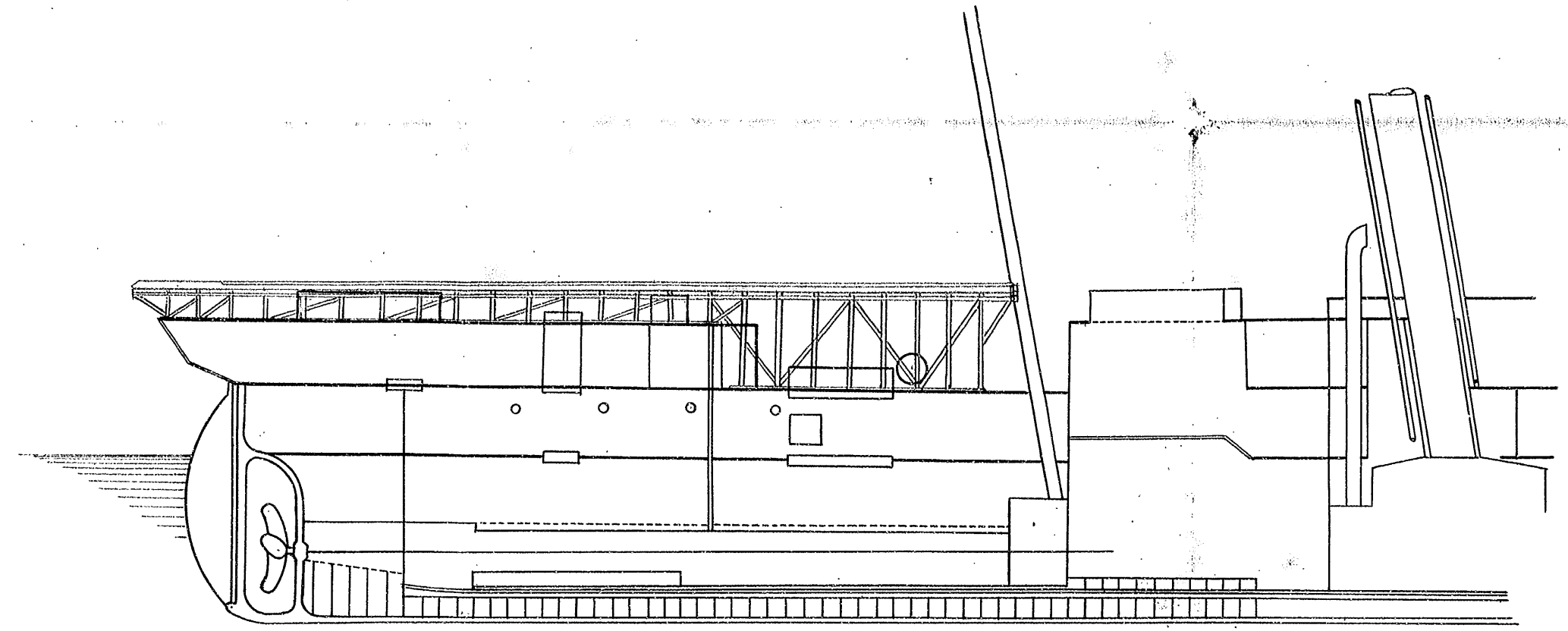

# 分割撮影ターゲット

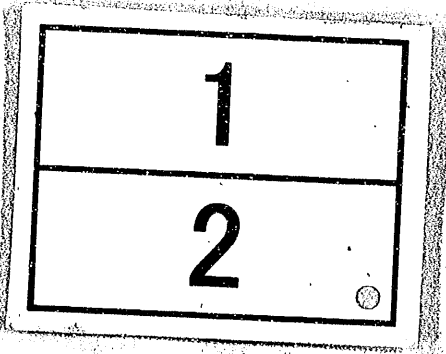
分割した 部分の 撮影順序	
分割撮影 した理由	A 3 版 以 上 の た め
上記のとおり分割撮影した事を証明する。	

肥後丸後部連繫水雷落下臺裝備之圖

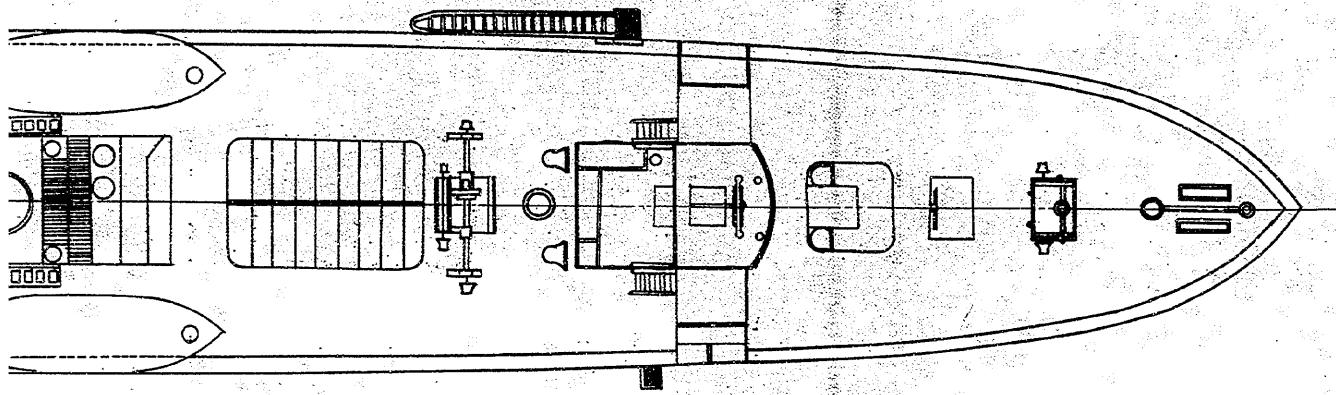
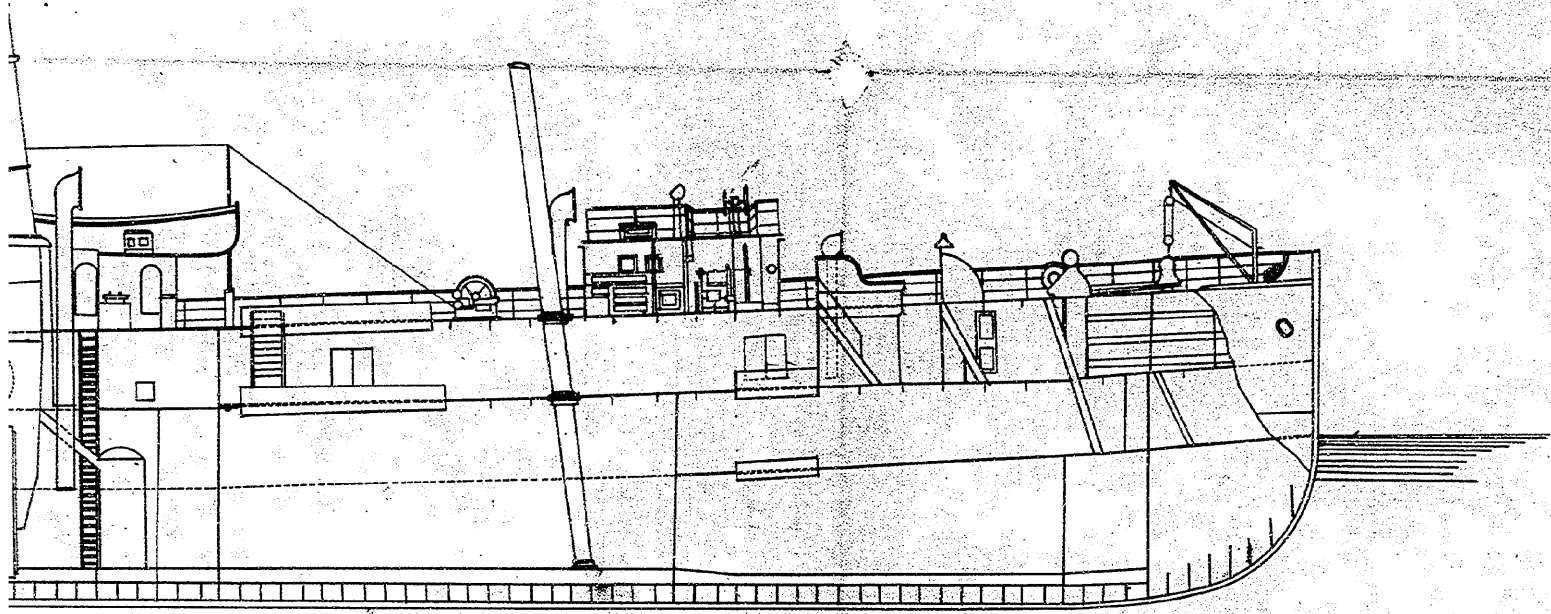

縮尺百九十二分一

連繫水雷鐘 百參拾方何

參拾四連

0053  
0060

百 側

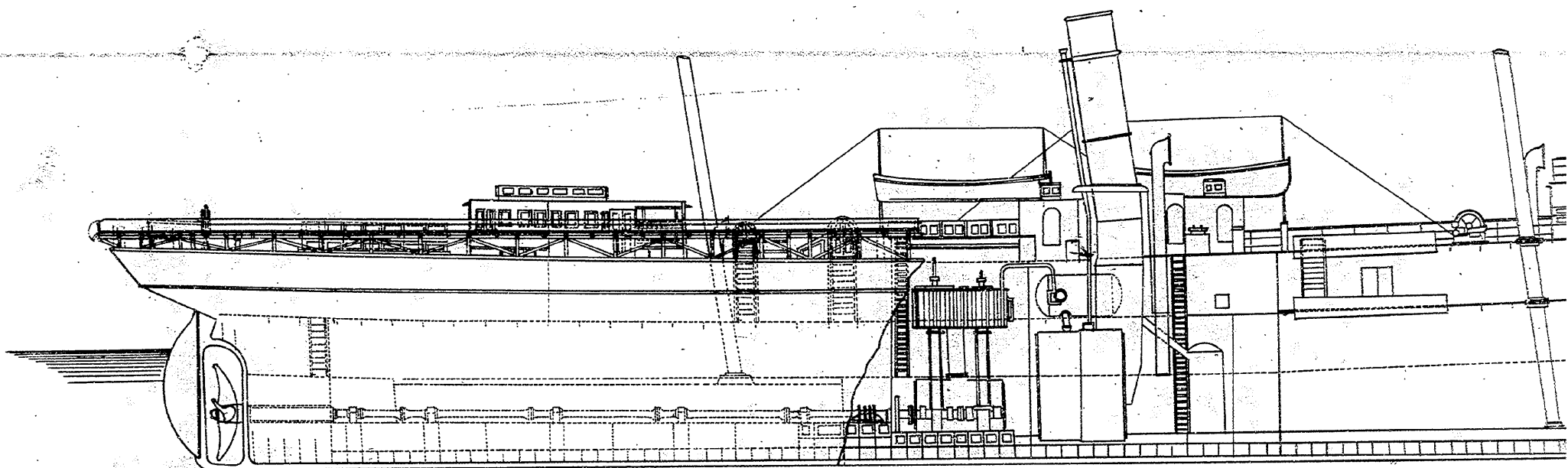

面 平

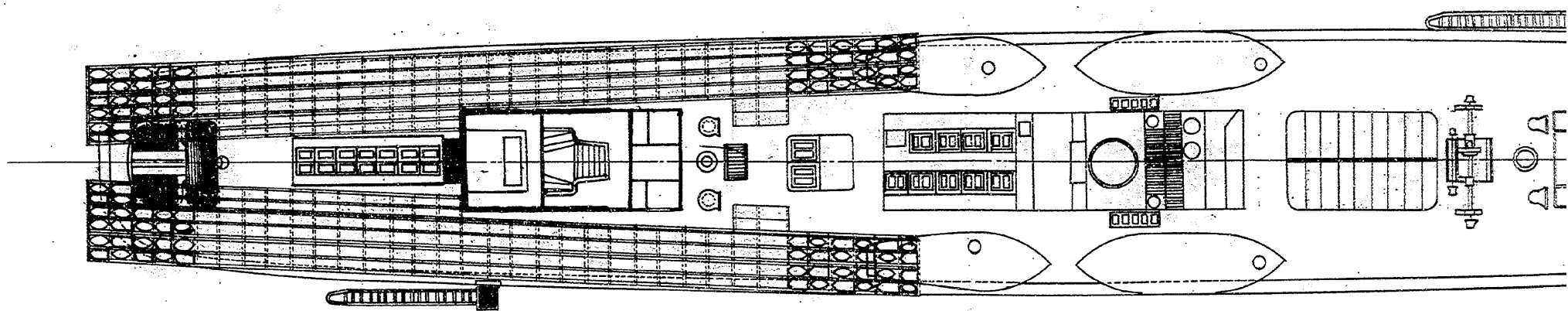

# 分割撮影ターゲット

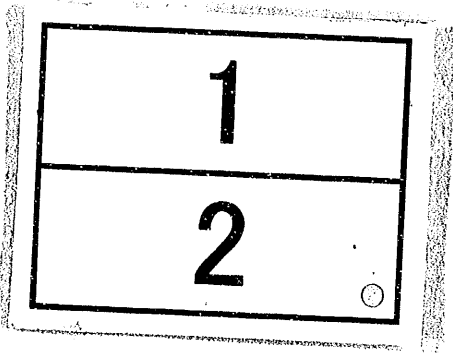
<p>分割した 部分の 撮影順序</p>	
<p>分割撮影 した理由</p>	<p>A 3 版 以 上 の た め</p>
<p>上記のとおり分割撮影した事を証明する。</p>	

榮城丸後部連繫水雷落下臺裝備之圖

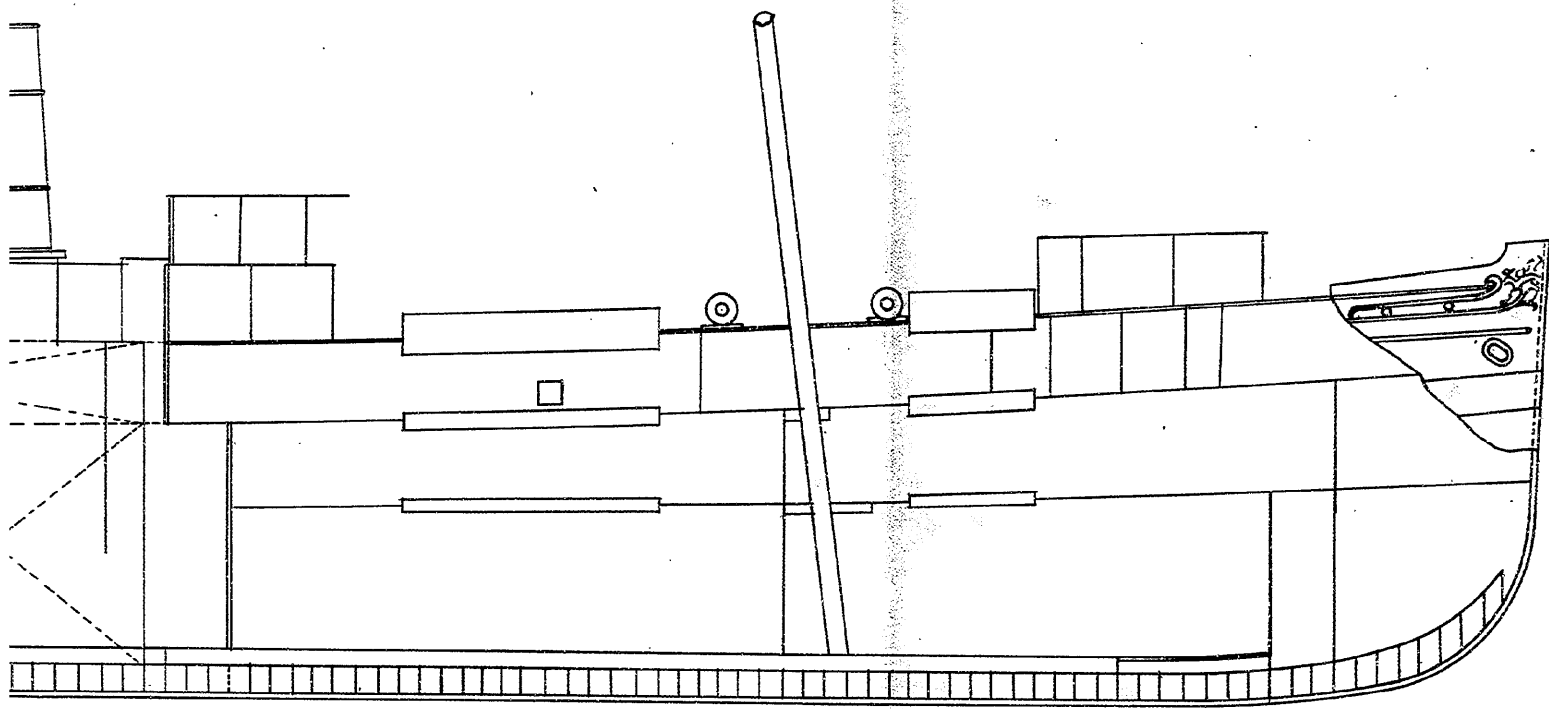

縮尺 百九拾二分の一

連繫水雷罐 百參拾二個  
世參連

0061  
0062



