

1382



五十鈴

Handwritten signature or name in cursive script.

軍艦 五十鈴

# 軍艦 五十鈴 戦闘詳報

自昭和十九年十月二十日  
至昭和十九年十月二十九日

フィリピン沖海戦

五十鈴機密第一五編  
昭和十九年十一月一日

功績調査部長殿

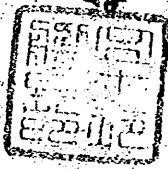

1383

一 二 三 四 五 六 七 八

計 經 令 戰 被 我 功 戰

劃 過 達 報 果 害 兵 績 訓

告 等 現 狀

五十鈴

自昭和十九年十月二十日  
至昭和十九年十月二十九日  
フリッツピン沖海戦戦闘詳報

軍艦 五十鈴

一 計畫

機窓機動部隊本隊命令作第一號通

二 經過

(一) 十月二十日〇七〇〇 KdMB 對潜掃蕩部隊トシテ 43dg ヲ率テ豐後水道沖ニ  
先行一七二〇迄掃蕩ヲ實施シタル後 主隊ト合同 爾後 十月二十五日  
對空戦闘ニ到ル迄經過ハ KdMB 本隊一報ト同ジ

(二) 十月二十五日 フイルピン沖海戦經過

| 時刻   | 本艦ノ戦闘經過  | 友軍戦闘經過ノ概要 |
|------|--|-----------|
| 〇八〇〇 | 第四警戒飛行序列 <sub>(第六隊)</sub> 艦内哨戒第一配備ニテ<br>警戒飛行中 針路〇度 速力ニ〇節 |           |
| 〇八〇四 | 瑞鶴敵飛行機四機發見ノ報ニ依リ <sub>(總員)</sub> 配備ニ                      |           |

|      |                     |           |
|------|---------------------|-----------|
| 〇八三二 | 敵大編隊(約七十機)見六 速力二四節  |           |
| 〇八二六 | 來襲せし敵機八機ニ對し射撃開始     |           |
| 〇八三四 |                     | 千歳被彈セルヲ見ル |
| 〇八三五 |                     | 秋月破彈セルヲ見ル |
| 〇八五八 |                     | 秋月沈没セルヲ見ル |
| 〇九〇〇 | 敵機數ヲ遠射撃シ止ム(撃墜二機)    |           |
| 〇九二七 | 二六節即時待機トナス          |           |
| 〇九四〇 | 千歳沈没ノ命ヲ受ケ完航準備シナレシ   |           |
|      | 千歳ニ向フ               |           |
| 〇九四九 | 千歳沈没スルヲ見ル           |           |
| 〇九五五 | 摩警戒ノ命ヲ受ケ同艦ニ向フ       |           |
| 〇九五六 | 左百十度ヨリ來襲せし敵飛行機十機ニ對シ |           |

龍 大ニ對空戦闘下令全力即時待機トナス

|      |                                      |  |
|------|--------------------------------------|--|
| 一〇〇〇 | 射撃開始                                 | 吉代田被弾セルヲ是ル                               |
| 一〇一七 | 敵機撃退射撃ヲ止ム(撃墜二機)                      |  |
| 一〇二五 | 多摩ト同航本隊ニ向フ                           | 多摩 <sup>百カ飛行可能</sup> 故障復舊出シ得<br>ル最大速力十八節 |
| 一〇二八 | 左九十度ヨリ來襲セル敵飛行機四機ニ對シ射撃開始              |  |
| 一〇三六 | 敵機撃退射撃ヲ止ム(撃墜一機)                      |  |
| 一〇四〇 |                                      | 千歳生存者ヲ左九十度                               |
| 一〇五五 | 行進ヲ止メ千歳乗員救助ヲ始ム                       | 四千米ニ認ム                                   |
| 一一二〇 | 敵飛行機四機來襲千歳乗員救助ヲ止メ約三〇名收容(第三戦速トナシ射撃開始) |  |
|      | (撃墜一機)                               |  |

|      |                               |            |
|------|-------------------------------|------------|
| 一一二五 | 第一戰速トナス                       |            |
| 一一二九 | 敵機撃退射撃ヲ止メ反轉再ビ千歳東員救助ニ向フ        |            |
| 一一四〇 | 行進ヲ止メ千歳東員救助ヲ始ム                |            |
| 一一四八 |                               | 彌月千歳東員救助來ル |
| 一一〇五 | 約二〇名收容後彌月ニ後ヲ依頼シ本隊ニ向フ(速力十八節)   |            |
| 一一二六 | 敵飛行機ヲ認メ第一戰速トナス                |            |
| 一一三二 | 第一戰速トナス                       |            |
| 一一四五 | 四航戦司令部ヨリ千代田空艇ノ命ヲ受テ空艇準備ヲナシテ近寄ル |            |
| 一一五一 | 敵大編隊ヲ探知シ全力即時待機トナス             |            |
| 一一三五 | 燃料發額ノ關係上二六節即時待機トナス            |            |

|      |   |
|------|---|
| 一四一〇 | 前部機銃揚弾筒ニ爆弾命中<br>高射機銃<br>艦橋雷路破損 舵及轉輪羅針儀故障<br>沈傷者若干アリ(雨後應急操舵) |
| 一四二〇 | 敵機撃退射撃ヲ止メ千代田ニ近寄ラント<br>スル際ニ更ニ敵飛行機ヲ認め                         |
| 一四三二 | 第一戦速トナス   |
| 一四三五 | 第二戦速トナス   |
| 一四二六 | 來襲セル敵飛行機三機ニ對シ射撃開始<br>第一戦速トナス                                |
| 一四四七 | 敵機撃退射撃ヲ止メ強速トナス  |
| 一三二六 | 來襲セル敵飛行機四機ニ對シ射撃開始<br>第二戦速トナス                                |
| 一三四〇 | 敵機撃退射撃ヲ止メ千代田ニ近寄ル  |
| 一三五〇 | 來襲セル敵飛行機八機ニ對シ射撃開始<br>(撃墜ニ機)                                 |

|      |   |
|------|---|
| 一四三八 | 未襲 <sup>レ</sup> 敵飛行機十二機 <sup>ニ</sup> 對 <sup>シ</sup> 射撃 <sup>ヲ</sup> 開始<br>第一戰速トナス               |
|      | (撃墜 <sup>ニ</sup> 機)   |
| 一五〇七 | 第二戰速トナス   |
| 一五一三 | 敵機撃退射撃ヲ止メ第一戰速トナス  |
| 一五二八 | 敵飛行機數機ヲ認メ第二戰速トナス<br>未襲 <sup>レ</sup> 敵飛行機五機 <sup>ニ</sup> 對 <sup>シ</sup> 射撃 <sup>ヲ</sup> 開始       |
| 一五三八 | 敵機撃退射撃ヲ止ム   |
| 一五四〇 | 予代用 <sup>シ</sup> 處分セントスルモ敵飛行機空襲益々熾烈トナリタルヲ以テ救難作業ヲ打切リ<br>日没頃近傍 <sup>ニ</sup> 作業ヲ續行スルニ決シた方ニ<br>一時退ス |
| 一五四五 | 敵飛行機十機ヲ認ム   |



|      |  |             |
|------|--|-------------|
| 一五四八 | 艦尾水平線三魚煙ヲ認め(午代田被爆ト推定)                        |             |
| 一六〇一 | 強速トラス  |             |
| 一六二八 | 来襲セシ敵飛行機十機ニ對シ射撃開始<br>第一戰速トラス<br>(撃墜一機)       | ニ〇度方向ニ仔細ヲ認め |
| 一六三八 | 敵機撃退射撃ヲ止メ第一戰速トラス<br>来襲セシ敵飛行機三機ニ對シ射撃開始第一戰速トラス |             |
| 一七〇〇 | 敵機撃退射撃ヲ止メ(撃墜一機)                              |             |
| 一七〇二 | 強速トラス  |             |
| 一七一五 | 第一戰速トラス<br>敵飛行機四十機来襲                         |             |
| 一七三四 | 来襲セシ敵飛行機四機ニ對シ射撃開始                            |             |

|      |  |                |
|------|--|----------------|
| 一七四六 | 敵機撃退射撃ヲ止ム(撃墜一機)                        |                |
| 一七四七 | 反轉千代田遺難現場ニ向フ                           |                |
| 一七五〇 | 強速トナス                                  |                |
| 一八〇九 | 左百度ニ敵飛行機四機ヲ認ム                          |                |
| 一八一五 | 敵飛行機ヲ認メ第三戦速トナス                         | 若月初月人員救助中ニ止テ認ム |
| 一八二七 | 強速トナス                                  |                |
| 一八二八 | 飛行機四機ヲ認メ(誤認)爆雷投射(四個)ヲナス                |                |
| 一八三三 | 投射ヲ止ム                                  |                |
| 一八五五 | 強速トナス                                  |                |
| 一九〇五 |  | 初月發砲機ヲ認ム       |
| 一九〇七 | 敵水上部隊(大巡)ト推定ノ電探砲撃ヲ受ケ艦首ニ夾又偏彈(電探測距ニ四五〇〇) |                |

(三)

|      |                           |            |
|------|---------------------------|------------|
| 一九〇九 | 魚雷戦ヲ企圖シツツ離脱スルニ決レ          |            |
| 一九一八 | 針路三三〇度 <del>東</del> 北進トナス |            |
| 一九四〇 | 魚雷戦用意                     |            |
| 一九四〇 | 第四戦速トナス                   |            |
| 二〇一五 | 敵照明輝射撃ヲ右一百六十度方向ニ認め        | 若月本艦ノ通跡ニ入ル |
| 二〇四〇 | 敵ト艦内哨戒第二砲備トナス             |            |
| 二二三五 | 若月本艦ノ分離主隊ニ向テ              |            |

二五日二〇四〇戰場離脱後極力燃料ヲ節約シツツ中城湾ニ回航中

二六日一二三〇北緯三四度四分東經一二七度二三分ニ於テ敵潜水艦ヲ探知爆雷攻撃ヲナセモ効果不明爾後異状ナク二六日一九〇〇

中城湾着

二七日一〇〇〇中城湾發 二二三〇奄美大島薩川湾着

2681

| 月日 | 時刻  | 発信艦所 | 着信艦所                     | 信 | 文                                    | 種別 |
|----|-----|------|--------------------------|---|--------------------------------------|----|
| 二九 | 二三六 | 瑞鶴   | KAMB                     |   | X時ヲ二十日Y時ヲ一三〇ト豫定セラル                   | 電信 |
| 二〇 | 〇二一 | "    | KAMB<br>2YB<br>2F<br>各PP |   | KAB電令作第六二號<br>2YB日nab指揮下ニ復取後、KAB作戰要領 | "  |
| 五三 | 五   | 五十鈴  | 430g<br>大渡               |   | 對掃揚隊機動部隊本隊警戒隊命令作<br>第一號ニ依ルハ外左ノ通定ハ    | 信  |
| 五〇 |     |      | 對掃揚隊                     |   | 搜索範圍掃揚艦ハ内方ニ及外方ニ及ス                    |    |

三 主要命令通報等

二八日 一〇二五 A/FIS 將旗ヲ大渡ヨリ本艦ニ復取セラル  
爾後 4SFト行動ヲ共ニシニ八日一三〇〇出港内海西部ニ回航  
二九日 二二〇〇 吳着

(燃料残額十八噸)  
八十ノ燃料アトナリ

1394

|       |     |     |   |   |   |   |   |   |   |   |   |   |   |   |   |   |
|-------|-----|-----|---|---|---|---|---|---|---|---|---|---|---|---|---|---|
| 三〇九三〇 | 五二〇 | 七三五 | 〃 | 〃 | 〃 | 〃 | 〃 | 〃 | 〃 | 〃 | 〃 | 〃 | 〃 | 〃 | 〃 | 〃 |
| 三〇九三〇 | 五二〇 | 七三五 | 〃 | 〃 | 〃 | 〃 | 〃 | 〃 | 〃 | 〃 | 〃 | 〃 | 〃 | 〃 | 〃 | 〃 |
| 三〇九三〇 | 五二〇 | 七三五 | 〃 | 〃 | 〃 | 〃 | 〃 | 〃 | 〃 | 〃 | 〃 | 〃 | 〃 | 〃 | 〃 | 〃 |
| 三〇九三〇 | 五二〇 | 七三五 | 〃 | 〃 | 〃 | 〃 | 〃 | 〃 | 〃 | 〃 | 〃 | 〃 | 〃 | 〃 | 〃 | 〃 |
| 三〇九三〇 | 五二〇 | 七三五 | 〃 | 〃 | 〃 | 〃 | 〃 | 〃 | 〃 | 〃 | 〃 | 〃 | 〃 | 〃 | 〃 | 〃 |
| 三〇九三〇 | 五二〇 | 七三五 | 〃 | 〃 | 〃 | 〃 | 〃 | 〃 | 〃 | 〃 | 〃 | 〃 | 〃 | 〃 | 〃 | 〃 |

其六他ハ右六〇度迄  
 二之字運動A法速力十四節  
 三反響令アアハ豫定航路ヲ掃蕩シ驅逐艦ノ之字  
 運動ヲ行フ  
 發 KMB 指揮官 尙隊豫定通定點ス  
 掃蕩終了具狀ナレ  
 行動豫定  
 〇〇〇方ハ計八K 〇六〇 計六K 〇八〇 〇方ニ〇五  
 KMB 信令第五號ニ電波哨戒ニ關スル件(内容見合)  
 超短波ニ依リ敵信アリ電波管制ニ注意ナレ度  
 明三二日午前時刻後報)中ヨリ右ニ依リ曳船補給ヲ  
 實施セラル準備ト並カレ度  
 一供給艦(愛艦)瑞鶴(多摩)瑞鳳(杉)千歳(五十鈴)

|        |                |                    |   |
|--------|----------------|--------------------|---|
|        | 千代田(桑反榎) 大淺(桐) | 二 補給量 驅逐艦滿載 輕巡約二〇噸 |   |
| 一〇三〇八五 | 瑞鶴             | 艦                  | <p>一 特令ナレハ右ノ通り實施セヨ</p> <p>瑞鶴(杉) 及大淺(桐) 一〇〇 瑞鶴(多摩) 及千代田(桑)</p> <p>一三〇〇 千代田(榎) 八千代田(桑) 終了後引續キテ</p> <p>歳(五十鈴) 八瑞鳳(杉) 終了時</p> <p>二 各艦ハ「タタ」ノ掃除其ノ他準備ヲ完成シ 神給</p> <p>時間ノ短縮ニ努ムベシ</p> |
| 一〇四五   | "              | "                  | <p>一 補給開始ヲ暫ク待テ時刻後令ス</p> <p>二 補給區分ヲ左ノ通り改メ 借給艦(及艦) 瑞鳳</p> <p>(多摩) 千代田(杉) 引續キ五十鈴(千代田) 桑引續キ植</p> <p>大淺(桐)</p> <p>三 補給針路ヲ九〇度</p>   |

|      |      |    |   |   |   |
|------|------|----|---|---|---|
|      | 一三三五 | 瑞鶴 | 〃 | <p>一 當隊南方ヨリ運附近ニ敵機動部隊行動シアリ</p> <p>二 本日當隊索敵機敵ヲ見ズ</p>  | 〃 |
| 一九四〇 | 〃    | 瑞鶴 | 〃 | <p>ニロヨリ近 補給ヲナセ</p>  | 〃 |
| 一七三二 | 〃    | 日向 | 〃 | <p>豫想セラレニ付敵味方識別及味方識別信号</p> <p>ニ關シ撤底セシメ要典カレ度</p>   | 〃 |
| 一六五〇 | 〃    | 〃  | 〃 | <p>本日第一ニ次索敵隊共ニ敵ヲ見ズ</p> <p>明日以後ノ作戰於テ彼我艦空機及艦艇ノ混戦ヲ</p>   | 〃 |
| 一四三  | 〃    | 瑞鶴 | 〃 | <p>一 敵機動部隊ノ推定、モ、二十一日、二一六機、伍ヤニト。</p> <p>北進ノ疑アリ、各艦對テ警戒ヲ嚴シセリ</p> <p>二 敵襲ニ當リ母艦ハ全戦機ヲ速ニ發進シテ邀撃</p> <p>スル</p> | 〃 |
| 一三三  | 一四八  | 瑞鶴 | 艦 | <p>夕十二、補給區分ニ依リ各艦直ニ補給ヲ開始セリ</p> <p>信令、済ナシ</p>   | 信 |

1397

|                              |                                     |                 |                    |                                   |  |
|------------------------------|-------------------------------------|-----------------|--------------------|-----------------------------------|--|
| 二五〇<br>二四〇                   | 三三五                                 | 二二〇             | 二五五                | 三三〇<br>二二七                        | 二二三<br>二二五   |
| "                            | "                                   | "               | "                  | 瑞鶴                                | 日向   |
| "                            | "                                   | "               | "                  | "                                 | 「艦」  |
| 二〇六〇以後二四節即時最大戦速二五分間待機<br>トナセ | 二二〇節三〇分間待機トナセ<br>二二〇節以後二四節即時待機（以下略） | 電波管制探信電波管制ニ關スル件 | 信令係電波<br>作戦命令内容（見） | 今夜敵潜水艦及敵補助機明朝敵空敵機ノ奇襲攻撃ニ對シ特ニ注意ヲ嚴シク | 英洋艦四隻飛行列別法ヲ左ノ通り定メ<br>其下ニ夜間之ヲ適用ス（以下略）<br>明日二六〇以後最大戦速即時待機トナセ |
| "                            | "                                   | "               | "                  | "                                 | 信箋   |



|   |     |     |     |                           |  |   |
|---|-----|-----|-----|---------------------------|--|---|
| 1 | 125 | 50鈴 | 霜月  | 本艦ノ右ニ出ラシ度                 |  |   |
|   | 120 |     | "   | 先ノ信號中出シ得ル速力ヲ十二節ニ改ム        |  |   |
|   | 115 |     | "   | 主隊ニ傳ヒ二三號艦室浸水通信不能出シ得ル速力十八節 |  |   |
|   | 110 | 多摩  | 五十鈴 | 本艦艦首カッターヲ救助セヨ             |  |   |
|   | 105 | 五十鈴 | 多摩  | 我先行ス                      |  |   |
|   | 100 | 多摩  | 五十鈴 | 我故障復舊戰闘能海ニ差支ナシ            |  |   |
|   | 95  | 多摩  | 五十鈴 | 最大速力十八節                   |  |   |
|   | 90  | 多摩  | 多摩  | 貴艦忠シ得ル最大速力知ラサシ度           |  |   |
|   | 85  | 向日向 | 五十鈴 | 多摩機械故障整修ニ行ケ               |  |   |
|   | 80  | 五十鈴 | 大淀  | 返本艦異状ナシ通信可能ナリ             |  |   |
|   | 75  | 大淀  | 五十鈴 | 通信可能ナリヤ                   |  |   |
|   | 70  | 瑞鶴  | 艦   | 第一陣隊 區分トナセ                |  | 信 |

1399

|      |     |  |   |    |
|------|-----|--|---|----|
| 一三三〇 | 五丁鈴 | 千代田  | 貴艦へ成艦用「ワイヤー」ヲ出シ得ルヤ                              |    |
| 三三七  | 五十鈴 | 日向   | 十三節ニ航行スルモ成艦スルハ中域遠近到達不能途中成艦補給ニ關シ指示ヲ得度            |    |
| 三三五  | 五十鈴 | 千代田  | 成艦新ク見合ス   |    |
| 三三五〇 | 類   | 五十鈴  | 我日向ニ付ク  | 信務 |
| 三四七  | 多摩  | $\frac{P}{kdb}$<br>$\frac{P}{GF}$<br>總長<br>大臣通報<br>五十鈴 | 多摩機密第ニ五〇九ニヨリ番付<br>〇八三〇三十機來襲魚雷命中沈没ノ産子レ<br>戦果撃墜ニ機 | 電表 |
| 三四五  | "   | "  | 横へ之ヲ護衛セヨ  | "  |
| 三四〇  | "   | "  | 揚鍋機使用不能   | "  |
| 三三〇  | 日向  | 五十鈴  | 千代田成艦準備ヲナセ                                      | 信務 |

|      |     |     |                            |
|------|-----|-----|----------------------------|
| 一五〇  | 日向  | 五十鈴 | 機密係ニ五二五二〇番電                |
| 一五〇  | "   | 日向  | 我機被弾ニ依リ舵故障                 |
| 一五〇  | "   | "   | 近寄レ                        |
| 一四四五 | "   | "   | 目没頃迄避退し再び此ノ附近ニ引返ス          |
| 一四四〇 | "   | 横   | 後艦ヲ急ニ見セヨ                   |
| 一四四〇 | "   | 横   | 我機故障横ニ千代田ニ横付ト人員ヲ救助セヨ       |
| 一四五  | 五十鈴 | 千代田 | 人員ヲ救助セヨ此後急ニ見セヨトニハ如何        |
| 一三五〇 | 千代田 | 五十鈴 | 敵空襲下ニ於テ我機ノ困難ト認め            |
| 一三五〇 | 五十鈴 | 千代田 | 收容可能ナリヤ                    |
| 一三五〇 | 五十鈴 | 千代田 | 極力我機準備ヲサシ度ニ空索具身艦ノ元ノヲ       |
| 一三五〇 | 日向  | 五十鈴 | 使用ニ付ルヤ                     |
| 一三五〇 | 日向  | 五十鈴 | 避退セヨ                       |
| 一三五〇 | 日向  | 五十鈴 | 千代田横ニ五十鈴ノ状態ニ依リ千代田ヲ急ニ見セヨ此方ニ |

1402

1401

|                 |                 |                 |                 |                 |                 |                 |                 |                 |                 |
|-----------------|-----------------|-----------------|-----------------|-----------------|-----------------|-----------------|-----------------|-----------------|-----------------|
| 二五              | 二五              | 二五              | 二五              | 二五              | 二五              | 二五              | 二五              | 二五              | 二五              |
| 三三              | 三三              | 三三              | 三三              | 三三              | 三三              | 三三              | 三三              | 三三              | 三三              |
| KMB<br>指揮長      | KMB<br>指揮長      | KMB<br>指揮長      | KMB<br>指揮長      | KMB<br>指揮長      | KMB<br>指揮長      | KMB<br>指揮長      | KMB<br>指揮長      | KMB<br>指揮長      | KMB<br>指揮長      |
| KMB<br>副指揮長     | KMB<br>副指揮長     | KMB<br>副指揮長     | KMB<br>副指揮長     | KMB<br>副指揮長     | KMB<br>副指揮長     | KMB<br>副指揮長     | KMB<br>副指揮長     | KMB<br>副指揮長     | KMB<br>副指揮長     |
| 敵<br>占位側<br>知ラセ | 敵<br>占位側<br>知ラセ | 敵<br>占位側<br>知ラセ | 敵<br>占位側<br>知ラセ | 敵<br>占位側<br>知ラセ | 敵<br>占位側<br>知ラセ | 敵<br>占位側<br>知ラセ | 敵<br>占位側<br>知ラセ | 敵<br>占位側<br>知ラセ | 敵<br>占位側<br>知ラセ |
| 信               | 信               | 信               | 信               | 信               | 信               | 信               | 信               | 信               | 信               |

一 空襲シテ千代田ヲ撃破不能本艦暫ク避退夜ヲ  
待テ救難ニ任ズルモ状況悪シバ人員ヲ救助ノ上  
船体ハ處カス

二 本艦若干被爆セルモ戦斗艦海ニ居支ナシ  
我針路ロ度ニテ避退ス

我人カ操舵中近寄ルナ  
今ヨリ千代田ノ處カニ行ク  
千代田ヲ撃破セルトモ頻々タル空襲ニ依リ  
本艦ニ被弾アリ只今應急操舵中戦斗艦海ニ大ナル  
支障ナシ

一時空襲ヲ断念シ北方ニ避退唯今ヨリ反轉千代田  
見下カ

KMB  
機密  
今ヨリ反転敵ニ向テ針路一八五度  
敵  
占位側  
知ラセ

|      |     |     |  |    |
|------|-----|-----|--|----|
| 一七五〇 |     | 旗   | <p>我反転千代田ニ向テ</p> <p>一時我艦ヲ断念シ北方ニ避退唯今ヨリ反轉千代田</p> <p>捜索ニ向テ唯今ノ燃料残額ニ五〇噸</p>   | 〃  |
| 一七一五 | 〃   | 大逆  | <p>千代田ヲ我艦セントシテ頻々タル空襲ニ依リ</p> <p>本艦ニ被弾アリ只今應急操舵中戦斗艦海ニ大ナル</p> <p>支障ナシ</p>  | 〃  |
| 一五四〇 | 〃   | 〃   | <p>今ヨリ千代田ノ處カニ行テ</p>  | 〃  |
| 一五三〇 | 五十鈴 | 旗   | <p>我人カ操舵中近寄ルナ</p>  | 〃  |
| 一五二五 | 旗   | 五十鈴 | <p>我針路ノ度ニテ避退ス</p> <p>二本艦若干被爆ヤレモ戦斗艦海ニ差支ナシ</p> <p>一宮艦ヲ多ク千代田ヲ我艦不能本艦暫ク避退夜ヲ</p> <p>待チ救難ニ任ズルニ状態悪ケルハ人員ヲ救助ノ上</p> <p>船体ハ處カス</p> | 信號 |

|                            |                            |                            |                            |                            |                            |                            |
|----------------------------|----------------------------|----------------------------|----------------------------|----------------------------|----------------------------|----------------------------|
| 二五五                        | 二五〇                        | 二四七                        | 二二〇                        | 二二〇                        | 二二〇                        | 二二〇                        |
| 横                          | 若月                         | 若月                         | 五十鈴                        | 五十鈴                        | 五十鈴                        | 五十鈴                        |
| 五十鈴                        | 〃                          | 〃                          | 〃                          | 〃                          | 〃                          | 〃                          |
| 機燃料残額九〇七ニ付キ大返ニ合同ス          | 機燃料残額九〇七ニ付キ大返ニ合同ス          | 機燃料残額九〇七ニ付キ大返ニ合同ス          | 機燃料残額九〇七ニ付キ大返ニ合同ス          | 機燃料残額九〇七ニ付キ大返ニ合同ス          | 機燃料残額九〇七ニ付キ大返ニ合同ス          | 機燃料残額九〇七ニ付キ大返ニ合同ス          |
| 機密第五五九一〇番電                 | 機密第五五九一〇番電                 | 機密第五五九一〇番電                 | 機密第五五九一〇番電                 | 機密第五五九一〇番電                 | 機密第五五九一〇番電                 | 機密第五五九一〇番電                 |
| 我敵水上部隊ト交戦中                 | 我敵水上部隊ト交戦中                 | 我敵水上部隊ト交戦中                 | 我敵水上部隊ト交戦中                 | 我敵水上部隊ト交戦中                 | 我敵水上部隊ト交戦中                 | 我敵水上部隊ト交戦中                 |
| 機密第五一九三〇番電                 | 機密第五一九三〇番電                 | 機密第五一九三〇番電                 | 機密第五一九三〇番電                 | 機密第五一九三〇番電                 | 機密第五一九三〇番電                 | 機密第五一九三〇番電                 |
| 我千代田捜索ヲ断念シ三〇〇度方向ニ避退        | 我千代田捜索ヲ断念シ三〇〇度方向ニ避退        | 我千代田捜索ヲ断念シ三〇〇度方向ニ避退        | 我千代田捜索ヲ断念シ三〇〇度方向ニ避退        | 我千代田捜索ヲ断念シ三〇〇度方向ニ避退        | 我千代田捜索ヲ断念シ三〇〇度方向ニ避退        | 我千代田捜索ヲ断念シ三〇〇度方向ニ避退        |
| 中廻界ノ内味方駆逐艦一隻               | 中廻界ノ内味方駆逐艦一隻               | 中廻界ノ内味方駆逐艦一隻               | 中廻界ノ内味方駆逐艦一隻               | 中廻界ノ内味方駆逐艦一隻               | 中廻界ノ内味方駆逐艦一隻               | 中廻界ノ内味方駆逐艦一隻               |
| 二二〇ノ位置知らサレ度                | 二二〇ノ位置知らサレ度                | 二二〇ノ位置知らサレ度                | 二二〇ノ位置知らサレ度                | 二二〇ノ位置知らサレ度                | 二二〇ノ位置知らサレ度                | 二二〇ノ位置知らサレ度                |
| 機密第二六二〇番電                  | 機密第二六二〇番電                  | 機密第二六二〇番電                  | 機密第二六二〇番電                  | 機密第二六二〇番電                  | 機密第二六二〇番電                  | 機密第二六二〇番電                  |
| 燃料不足ノタメ中城湾面航ス一九〇〇頃         | 燃料不足ノタメ中城湾面航ス一九〇〇頃         | 燃料不足ノタメ中城湾面航ス一九〇〇頃         | 燃料不足ノタメ中城湾面航ス一九〇〇頃         | 燃料不足ノタメ中城湾面航ス一九〇〇頃         | 燃料不足ノタメ中城湾面航ス一九〇〇頃         | 燃料不足ノタメ中城湾面航ス一九〇〇頃         |
| 三浦ノ豫定                      | 三浦ノ豫定                      | 三浦ノ豫定                      | 三浦ノ豫定                      | 三浦ノ豫定                      | 三浦ノ豫定                      | 三浦ノ豫定                      |
| KLB 本隊電令作第二六號              | KLB 本隊電令作第二六號              | KLB 本隊電令作第二六號              | KLB 本隊電令作第二六號              | KLB 本隊電令作第二六號              | KLB 本隊電令作第二六號              | KLB 本隊電令作第二六號              |
| 一 KLB 本隊(大返)同件電令補充(若月)ハ左ニ依 | 一 KLB 本隊(大返)同件電令補充(若月)ハ左ニ依 | 一 KLB 本隊(大返)同件電令補充(若月)ハ左ニ依 | 一 KLB 本隊(大返)同件電令補充(若月)ハ左ニ依 | 一 KLB 本隊(大返)同件電令補充(若月)ハ左ニ依 | 一 KLB 本隊(大返)同件電令補充(若月)ハ左ニ依 | 一 KLB 本隊(大返)同件電令補充(若月)ハ左ニ依 |
| 信                          | 信                          | 信                          | 信                          | 信                          | 信                          | 信                          |

1403

|     |      |     |            |                  |    |
|-----|------|-----|------------|------------------|----|
| 五五  | 一七五一 | 旗   | 五十鈴        | 我燃料残額九七三付キ大造ニ合同ス | 信務 |
| 一九一 | 八二〇  | 共若月 | 機密第ニ五九一〇番電 | 我續行ス             |    |
| 五十鈴 |      |     |            |                  |    |

|      |       |                 |                                  |  |   |
|------|-------|-----------------|----------------------------------|--|---|
| 1404 | 二五二三〇 | KVB 被給部<br>隊指揮官 | KVB 本所<br>長<br>海軍部<br>長<br>P Key | 機密第ニ五二三〇番電<br>（第ニ海防艦）仁保丸奄美大島ニ進出<br>途次二五〇。〇三。艦久島ノ西方ヨリ<br>没ニ於テ敵潜水艦ノ雷撃ヲ受ケ沈<br>没 | 電 |
|------|-------|-----------------|----------------------------------|--|---|

|     |  |                |                |  |  |
|-----|--|----------------|----------------|--|--|
| 三四七 |  | △ 385<br>△ 454 | △ 454<br>△ 454 | 燃料不足ノ中城湾面航ス一九〇〇頃<br>三浦ノ豫定                |  |
|     |  | △ 454<br>△ 454 | △ 454<br>△ 454 | KVB 本隊電令作第ニ六號<br>一 KVB 本隊（大造）向伴勢霜月若月ハ左ニ依 |  |

1403

|     |     |   |            |            |   |
|-----|-----|---|------------|------------|---|
| 五五  | 二七五 | 樞 | 五十鈴        | 機密第五二九一〇番電 | 信 |
| 八二〇 | 若月  |   |            | 我續行ス       |   |
| 一九一 | 五十鈴 | 口 | 機密第五二九一〇番電 |            |   |

機密第五二九一〇番電  
 (第三号海防艦)仁津丸在美大馬進出  
 久馬、西

機密第五二九一〇番電

電

1405

|      |            |                                  |                                  |            |  |
|------|------------|----------------------------------|----------------------------------|------------|--|
| 二六三〇 | KMB 樞<br>友 | 機密第五二九一〇番電<br>KMB本隊<br>本隊司令部作第五号 | 機密第五二九一〇番電<br>KMB本隊<br>本隊司令部作第五号 | 機密第五二九一〇番電 |  |
|      | 口          | KMB本隊                            | KMB本隊                            | 機密第五二九一〇番電 |  |
|      | 上          | 機密第五二九一〇番電                       | 機密第五二九一〇番電                       | 機密第五二九一〇番電 |  |
|      | 神          | 機密第五二九一〇番電                       | 機密第五二九一〇番電                       | 機密第五二九一〇番電 |  |
|      | IKF        | 機密第五二九一〇番電                       | 機密第五二九一〇番電                       | 機密第五二九一〇番電 |  |

二六三〇

KMB 樞  
友

KMB 本隊  
友報

機密第五二九一〇番電  
 KMB本隊司令部作第五号  
 KMB本隊(天邊日向伊勢相月若月)

IKF 友報  
 神 機密第五二九一〇番電  
 上 機密第五二九一〇番電

機密第五二九一〇番電  
 機密第五二九一〇番電  
 機密第五二九一〇番電  
 機密第五二九一〇番電  
 機密第五二九一〇番電  
 機密第五二九一〇番電



|      |               |     |   |
|------|---------------|-----|---|
| 二〇三〇 | 第一機動艦隊<br>參謀長 | 五十鈴 | 奄美大島に回航アリ度<br>機状況知ラサレ度<br>電信  |
| 一四〇〇 | 五十鈴           | 大淀  | 機密第一六四〇番電<br>二十五日一七五〇我千代田救振ノタメ反転南下<br>ノ際燃料残額九〇噸ニ付大淀(視界内)<br>ニ合同ニシテ偵察セシ後状況不明<br>一四〇〇 |
| 一五〇〇 | 〃             | 〃   | 機密第一六二五〇番電<br>北緯二四度四三分東經一三七度二三分ニ於テ敵<br>潜水艦ヲ探知(概不確實)爆雷攻撃ヲナス<br>効果不明                  |
| 二〇二五 | 〃             | 〃   | 機密第一五八二〇番電<br>五十鈴戦闘機報   |

多  
通報

口  
KAMB

口  
KAMB

口  
SIS

大長  
官  
長

一 (1) 對空戰 廿八 五ヨリ一七ヨリ迄連續十八回

(2) 水上戰 廿九 五ヨリ一七ヨリ迄敵水上艦艇追撃

射撃ヲ受ク一五分ニテ敵艦被撃ナレ

二 戰果 擊墜十二機 (内不確実四機)

三 被害

前部機銃揚彈筒被弾其ノ他至近彈ニ依リ

高射装置高角砲二門總橋附近電路樺龍

系一部前部艦橋空其ノ他各部ニ若干ノ

被害アリ

戦死(傷) 准士官以上 (一三) 下士官兵 (三三) (五)

外三千歳東員 准士官以上 一 下士官兵 三 戦死

典消耗彈藥 (現在数)

機銃 四〇六〇 (三七〇〇) 高角砲 五八四 (四三三)

|                       |             |                       |  |
|-----------------------|-------------|-----------------------|--|
| 三<br>七<br>五           | 大<br>造      | 五<br>十<br>鈴           | 機<br>動<br>部<br>隊<br>上<br>隊<br>信<br>令<br>第<br>三<br>三<br>號   |
| 三<br>七<br>一<br>八      | 大<br>造      | 大<br>造                | 五<br>十<br>鈴<br>機<br>密<br>第<br>二<br>六<br>一<br>九<br>一<br>八<br>番<br>電<br>取<br>消<br>又<br>二<br>十<br>七<br>日<br>一<br>〇<br>〇<br>〇<br>生<br>港<br>一<br>八<br>四<br>〇<br>止<br>八<br>八<br>一<br>二<br>〇<br>經<br>テ<br>北<br>口<br>ヨ<br>リ<br>降<br>り<br>海<br>面<br>航<br>三<br>三<br>〇<br>頃<br>着<br>ノ<br>豫<br>定   |
| 二<br>六<br>二<br>〇<br>七 | 五<br>十<br>鈴 | 大<br>造<br>參<br>謀<br>長 | 五<br>十<br>鈴<br>機<br>密<br>第<br>二<br>六<br>一<br>九<br>一<br>八<br>番<br>電<br>一<br>九<br>〇<br>〇<br>中<br>城<br>海<br>軍<br>燃<br>料<br>残<br>額<br>八<br>〇<br>噸<br>奄<br>美<br>大<br>島<br>回<br>航<br>用<br>ト<br>シ<br>テ<br>尾<br>高<br>〇<br>五<br>〇<br>噸<br>積<br>度<br>補<br>給<br>ノ<br>コ<br>ト<br>ニ<br>取<br>計<br>ハ<br>レ<br>度                               |
|                       |             |                       | 爆<br>雷<br>一<br>四<br>一<br>七<br>六<br>五<br>其<br>他<br>一<br>九<br>〇<br>〇<br>年<br>歲<br>東<br>員<br>救<br>助<br>准<br>許<br>書<br>以<br>上<br>三<br>五<br>一<br>下<br>七<br>五<br>三<br>四<br>五<br>四<br>千<br>代<br>田<br>板<br>板<br>〇<br>空<br>襲<br>敵<br>水<br>上<br>艦<br>艇<br>ノ<br>反<br>撃<br>手<br>反<br>燃<br>料<br>不<br>足<br>ノ<br>夕<br>メ<br>実<br>施<br>不<br>能 |

|                   |           |            |  |           |
|-------------------|-----------|------------|--|-----------|
| <p>五三<br/>八三三</p> | <p>大渡</p> | <p>五十鈴</p> | <p>三十一戰隊司令官ハ五十鈴ヲシテ大渡若月迄ホ<br/>ニ應ジ兵器庫物品ヲ供給セシムベシ<br/>發三十一戰隊司令官</p>  |           |
| <p>八五五</p>        | <p>〃</p>  | <p>艦</p>   | <p>本日一〇一五旗艦ヲ五十鈴ニ復歸ス<br/>發「KDF」XシチX<br/>GF「長官ヨリ左ノ電アリクニ<br/>機動部隊本隊ガ極メテ困難ナル作戰ニ從事シ犠牲<br/>ヲ厭ハズ作戰目的ニ邁進シ全軍ノ作戰ニ多大ノ<br/>寄與シナリシルヲタトス</p> | <p>震信</p> |
| <p>二五〇</p>        | <p>日向</p> | <p>〃</p>   | <p>「KDMB」機動艦隊信令第二五號<br/>機動部隊本隊左ニ依リ奄美大島岩港内海西部ニ<br/>回航ス<br/>岩港時刻一三〇〇岩港準備五十鈴「艦四」出撃</p>  |           |

|  |   |
|--|---|
| 二三                                     |   |
| 五〇〇                                    |   |
| △<br>日向                                |   |
| 五十鈴                                    |   |
| <p>内海到着後、雖モ特令アル迄、甲種艦隊<br/>艦制ハ解除サレズ</p> | <p>針路一〇五度、出撃速力二〇節、東口出撃後<br/>令ニ依リ、第一警戒艦行序列ニ上伍ス<br/>第二警戒艦行序列ヲ右ニ通リトス<br/>「形四」單縦陣間距離一五〇〇五十鈴（霜<br/>月）日向ノ右（左）七十度ニ對桑（極）<br/>伊勢ノ右（左）二〇度ニ對</p> |
| 儀<br>張                                 |   |

四 戰果

擊墜敵艦上機十三機（内四機不確實）

五 被害

被彈（二）及至近彈（六）其他機銃掃射ニ依リ左ノ被害アリ  
高射裝置一番高角砲左砲二十五耗單裝機銃二基  
前部電信室前壁（室内電路若干）艦橋諸電路、操舵裝置故  
障若クハ破壊、前後橋間無線室中線全部切断落下  
艦内各部ニ機銃彈痕數十發

戰死十三名 戰傷五六名（別表第一参照）

六 我ガ兵力ノ現状

七、功績  
 特ニナシ  
 八、戦訓  
 別紙第三通

(一) 舵轉輪故障中ナルモ差當リ戰鬥航海ニ大ナル  
 支障ナシ  
 (二) 消耗兵器及殘額

| 種別   | 消耗數   | 殘額    |
|------|-------|-------|
| 高再砲彈 | 五八四   | 四三二   |
| 機銃彈  | 四〇六〇〇 | 二七〇〇〇 |
| 爆雷   | 一四    | 七六    |

別紙第二

昭和十九年十月二十五日戦死傷者表

五十鈴 軍医長 氏

| 戦斗<br>所 | 戦斗<br>配置 | 氏名     | 創傷名   | 行衛<br>不明 | 死体<br>発見 | 即死 | 重傷 | 軽傷 | 迷傷 | 摘出       |
|---------|----------|--------|---|----------|----------|----|----|----|----|----------|
| 機銃<br>隊 | 機銃<br>隊  | 梅澤 祥一  | 右前膊貫通機銃創 同膊尺骨複<br>雜骨折左腕部首管機銃創                               |          |          |    | ○  |    | ○  | 港官長      |
| 機銃<br>隊 | 機銃<br>隊  | 吉澤 和明  | 右下腿貫通機銃創  |          |          |    |    | ○  | ○  | 一名       |
| 高射<br>隊 | 高射<br>隊  | 関本 丑松  | 右下腿首管機銃彈片創  |          |          |    |    | ○  | ○  | 下士官      |
| 機銃<br>隊 | 機銃<br>隊  | 秋山 猛   | 右 同   |          |          |    |    | ○  | ○  | 一七名      |
| 機銃<br>隊 | 機銃<br>隊  | 菅原 正次郎 | 左胸部同腹部貫通機銃創 同腹傷   |          |          |    |    |    |    | 同送<br>院者 |
| 後庫<br>部 | 後庫<br>部  | 吉村 滋   | 左胸部貫通機銃創 肺損傷  |          |          |    |    |    |    | ヲ除ク      |
| 前庫<br>部 | 前庫<br>部  | 田沼 喜助  | 右腹部首管機銃彈片創 同腹損傷 右<br>大腿貫通機銃彈片創 同股管機銃彈片<br>大腸貫通機銃彈片創 同腸管機銃彈片 |          |          |    |    |    |    |          |
| 機銃<br>隊 | 機銃<br>隊  | 曾根原 多美 | 頭部貫通機銃彈片創<br>腦損傷  |          |          |    |    |    |    |          |
| 機銃<br>隊 | 機銃<br>隊  | 青木 清一  | 右下腹部同腰部貫通<br>機銃彈片創 腸損傷                                      |          |          |    |    |    |    |          |
| 高射<br>隊 | 高射<br>隊  | 小宮山 清照 | 左胸部貫通機銃創 同肺損傷   |          |          |    |    |    |    |          |

名



|            |  |  |                            |                                      |                        |                     |                       |                  |                  |                            |    |    |    |    |    |    |    |    |    |    |   |
|------------|--|--|----------------------------|--------------------------------------|------------------------|---------------------|-----------------------|------------------|------------------|----------------------------|----|----|----|----|----|----|----|----|----|----|---|
| 機三         | 機一   | 機一   | 機一                         | 機三                                   | 機一                     | 機一                  | 機一                    | 機一               | 機一               | 機一                         | 機一 | 機一 | 機一 | 機一 | 機一 | 機一 | 機一 | 機一 | 機一 | 機一 |   |
| 銃          | 銃  | 銃  | 銃                          | 銃                                    | 銃                      | 銃                   | 銃                     | 銃                | 銃                | 銃                          | 銃  | 銃  | 銃  | 銃  | 銃  | 銃  | 銃  | 銃  | 銃  | 銃  | 銃 |
| 三          | 番  | 番  | 番                          | 番                                    | 番                      | 番                   | 番                     | 番                | 番                | 番                          | 番  | 番  | 番  | 番  | 番  | 番  | 番  | 番  | 番  | 番  | 番 |
| 普          | 普  | 普  | 普                          | 普                                    | 普                      | 普                   | 普                     | 普                | 普                | 普                          | 普  | 普  | 普  | 普  | 普  | 普  | 普  | 普  | 普  | 普  | 普 |
| 小林         | 森田   | 市瀬   | 中澤                         | 地川                                   | 塚賢三                    | 黒澤                  | 日吉                    | 岡村               | 久保塚              | 板橋                         |    |    |    |    |    |    |    |    |    |    |   |
| 留吉         | 彌作   | 孝夫   | 繁利                         | 亮                                    | 賢三                     | 勝壽                  | 親則                    | 一榮               | 放次               | 貞一                         |    |    |    |    |    |    |    |    |    |    |   |
| 右大腿血管爆裂彈片創 | 右胸部血管爆裂彈片創<br>腹傷左側胸部血管爆裂彈片創<br>創左腕骨創首血管爆裂彈片創 | 彈片創<br>右大腿血管爆裂彈片創<br>右足腹血管爆裂彈片創<br>右耳鼓射斷環彈 | 右下顎骨血管爆裂彈片創<br>下顎骨後維骨折齒牙損傷 | 左大腿骨通爆裂彈片創<br>左腕骨通爆裂彈片創<br>左腕骨通爆裂彈片創 | 左腕骨通爆裂彈片創<br>右腕骨通爆裂彈片創 | 右腹部左腕骨通爆裂彈片創<br>腸損傷 | 右大腿血管通爆裂彈片創<br>月股動脈損傷 | 頭部血管爆裂彈片創<br>腦損傷 | 左腕骨通爆裂彈片創<br>腸損傷 | 左側頸部右側頸部分身機銃創<br>右腕骨通爆裂彈片創 |    |    |    |    |    |    |    |    |    |    |   |
|            |  |  |                            |                                      |                        |                     |                       |                  |                  |                            |    |    |    |    |    |    |    |    |    |    |   |
|            |  |  |                            |                                      |                        |                     |                       |                  |                  |                            |    |    |    |    |    |    |    |    |    |    |   |
|            |  |  |                            |                                      |                        |                     |                       |                  |                  |                            |    |    |    |    |    |    |    |    |    |    |   |
|            |  |  |                            |                                      |                        |                     |                       |                  |                  |                            |    |    |    |    |    |    |    |    |    |    |   |
|            |  |  |                            |                                      |                        |                     |                       |                  |                  |                            |    |    |    |    |    |    |    |    |    |    |   |
|            |  |  |                            |                                      |                        |                     |                       |                  |                  |                            |    |    |    |    |    |    |    |    |    |    |   |

|           |           |         |           |           |            |                      |                         |                      |         |          |
|-----------|-----------|---------|-----------|-----------|------------|----------------------|-------------------------|----------------------|---------|----------|
| 機八番       | 高角砲       | 機四番     | 機單五       | ●         | 前部         | 聯管                   | 前部                      | 後部                   | 聯管      |          |
| 水         | 水         | 水       | 水         | 機         | 曹          | 水                    | 主                       | 機                    | 水       |          |
| 小澤義夫      | 宮原伴宏      | 里川惣次郎   | 米村 老夫     | 砂長 安明     | 根本 幸彦      | 中林 隆                 | 島村 計郎                   | 飯四徳 左門               | 菊地 正    | 小川 明市    |
| 左足背首管機銃彈匣 | 右脚趾貫通機銃彈匣 | 左下腿貫通機銃 | 左前膊首管機銃彈匣 | 左下腿首管機銃彈匣 | 左額骨部首管機銃彈匣 | 項部首管機銃彈匣<br>右腕首管機銃彈匣 | 右手根部首管機銃彈匣<br>右下腿首管機銃彈匣 | 左腕首管機銃彈匣<br>右腕首管機銃彈匣 | 右前膊貫通機銃 | 背部首管機銃彈匣 |
| ○         | ○         | ○       | ○         | ○         | ○          | ○                    | ○                       | ○                    | ○       | ○        |
|           |           |         |           |           |            |                      |                         |                      |         |          |

|             |   |             |             |             |          |           |             |          |                         |             |
|-------------|---|-------------|-------------|-------------|----------|-----------|-------------|----------|-------------------------|-------------|
| 機三番         | 機二番                                       | 機一水         | 機一水         | 機一水         | 機一水      | 機一水       | 機一水         | 機一水      | 機一水                     | 機一水         |
| 坂口時雄        | 大野光太郎                                     | 石毛嘉次        | 福井十郎        | 松本一郎        | 櫻庭忠弘     | 千葉吉郎      | 菊地幸作        | 櫻井石太郎    | 森田光雄                    | 菊池也         |
| 右大腿盲管機銃彈匣片創 | 右大腿盲管機銃彈匣片創<br>右前臂盲管機銃彈匣片創<br>右前臂盲管機銃彈匣片創 | 左下腿盲管機銃彈匣片創 | 右大腿盲管機銃彈匣片創 | 右下腿盲管機銃彈匣片創 | 左前臂擦過機銃創 | 左下腿機銃彈匣片創 | 右上臂擦過機銃彈匣片創 | 左大腿貫通機銃創 | 左大腿貫通機銃創<br>左前臂擦過機銃彈匣片創 | 左足背盲管機銃彈匣片創 |
|             |   |             |             |             |          |           |             |          |                         |             |
|             |   |             |             |             |          |           |             |          |                         |             |
|             |   |             |             |             |          |           |             |          |                         |             |
|             |   |             |             |             |          |           |             |          |                         |             |
|             |   |             |             |             |          |           |             |          |                         |             |
|             |   |             |             |             |          |           |             |          |                         |             |
|             |   |             |             |             |          |           |             |          |                         |             |
|             |   |             |             |             |          |           |             |          |                         |             |
|             |   |             |             |             |          |           |             |          |                         |             |
|             |   |             |             |             |          |           |             |          |                         |             |

(終)

討

|     |     |     |     |
|-----|-----|-----|-----|
| 軍屬  | 兵   | 下士官 | 士官  |
| 一   | 五三  | 一〇  | 五   |
| 微傷  | 輕傷  | 重傷  | 戦死  |
| 一二名 | 三五名 | 九名  | 一三名 |

# 分割撮影ターゲット

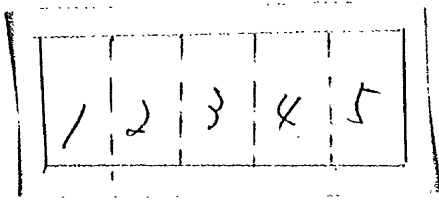
|  |  |
|--|--|
| 分割した<br>部分の撮<br>影順序  |  |
| 分割撮影<br>した<br>理由   | A3判 以上のため  |
| <p>上記のとおり分割撮影したことを<br/>証明する</p> <p>2 年 12 月 26 日</p> <p>主務者又は<br/>撮影立会者 尾形文夫 (印)</p> |  |

# フィリピン沖海戦合戦圖

J5024

凡例  
 射撃開始  
 射撃中止  
 爆撃

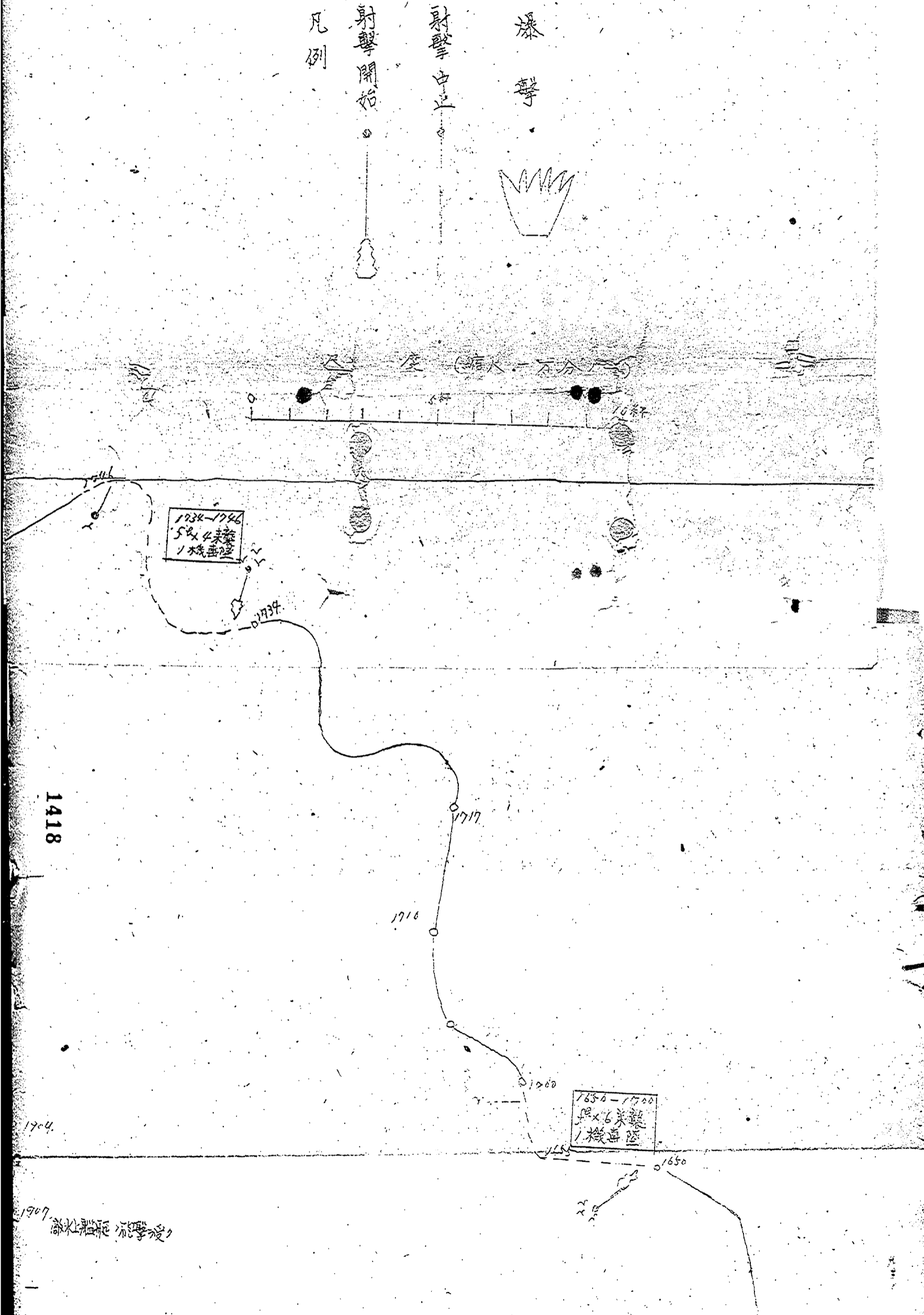

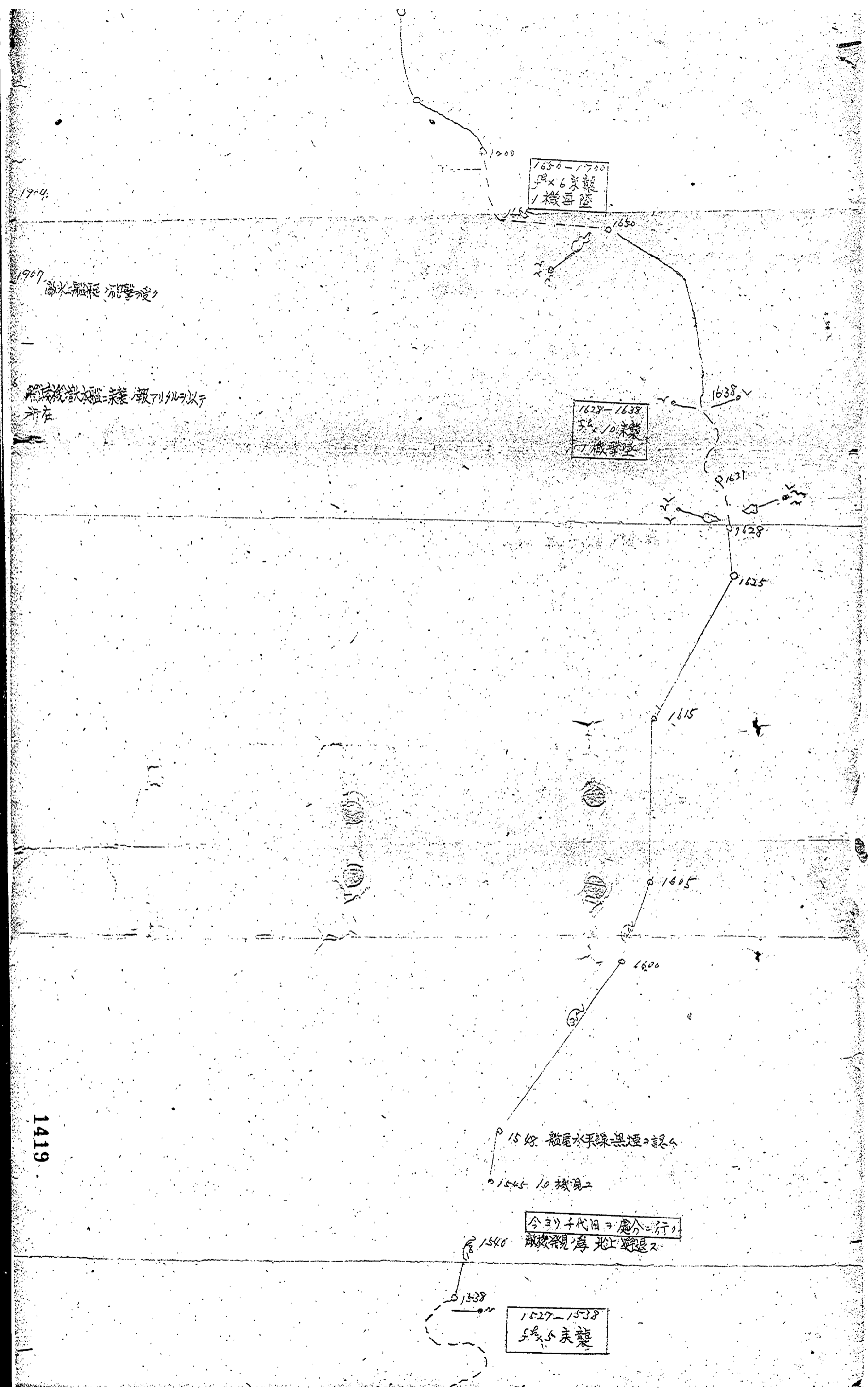

1419

1548 船尾水兵線無煙口認め

1545 10機見ユ

今ヨリ子代田ヲ處分ニ行キ  
敵機発見爲北江野退ス

1527-1538  
5機未襲

1458-1513  
5機12未襲  
2機墜

1426-1447  
5機3未襲

1350-1420  
5機20見ユ  
8機未襲  
2機墜

1414 被彈  
機内電路被害  
舵故障  
車輪故障

1326-1340  
5機4未襲

1246  
5機20見ユ  
45fPヨリ五十鈴ハ子代田ヲ東航中城湾  
方面ニ向ヘ 1245

45fPヨリ状況ニヨリ子代田ヲ處分シ  
北方ニ避退セヨ 1230

対空戦中 0956



1420

8機不返  
2機墜  
14/4 被弾  
被弾電路被害  
舵故障  
転輪故障

45fPヨリ状況ニヨリ千代田ヲ處分シ  
北方ニ避退セリ 1230

45fPヨリ 五十鈴ハ千代田ヲ東航中城湾  
方面ニ向ヘ 1245

対空戦中 0956

0956-1017  
5機×20見エ

千代田被弾セルヲ見ル

1120-1129  
5機×4未襲  
1機墜

1028-1036  
5機×4未襲  
1機墜

0900 対空戦中

0826-0900  
5機×70見エ  
8機未襲  
2機墜

1421

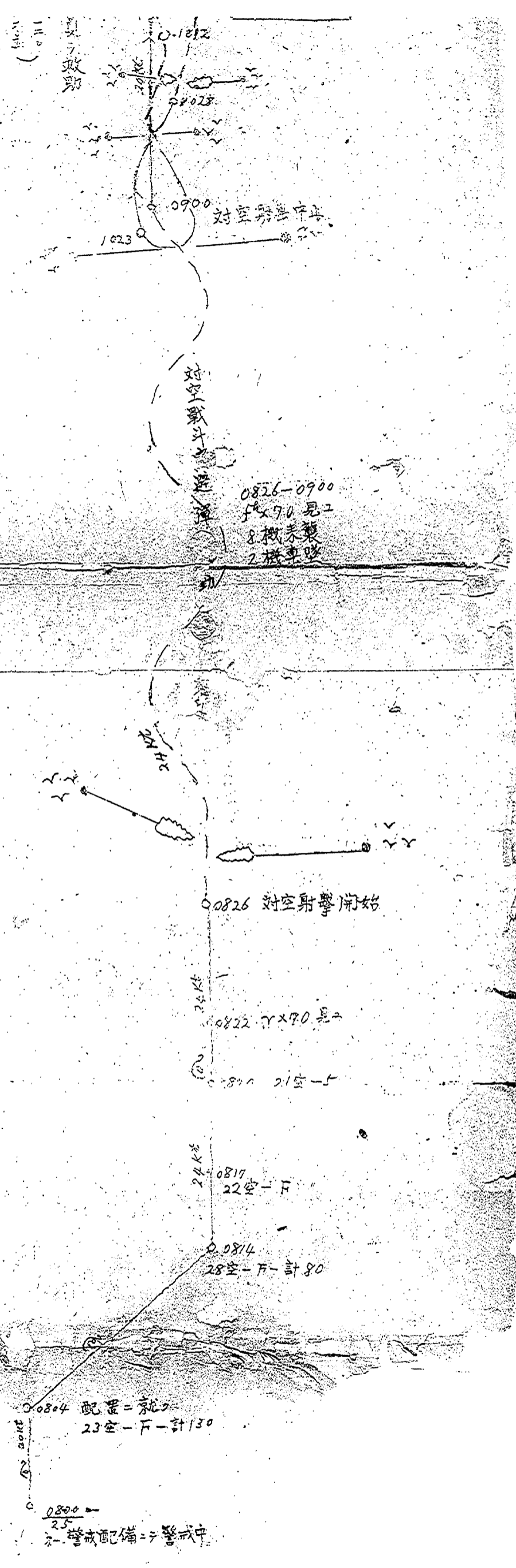

1421

1422

昭和十九年十月二

1939

11

1810

1815

若田初月人真敬助中七十三歳

若田初月人真敬助

1423