

海軍少佐 調査部長 長 敬

舟山島警備隊機密第一五號ノ六ノ八

自昭和二十年六月一日
至昭和二十年六月二十日

六月十八日提出

舟山島警備隊戰時日誌

軍機秘

舟山島警備隊

0448

日 候 天 視 氣 風 界 温 雲 正 午	一 晴 西 二 四七	二 晴 西 三 五八一	三 晴 東 三 六二	四 晴 東 三 六二
一般任務 特別任務	支那方面艦隊 支那方面艦隊 沿海封鎖敵補給路遮斷及敵艦掃蕩	支那方面艦隊 支那方面艦隊 沿海封鎖敵補給路遮斷及敵艦掃蕩	支那方面艦隊 支那方面艦隊 沿海封鎖敵補給路遮斷及敵艦掃蕩	支那方面艦隊 支那方面艦隊 沿海封鎖敵補給路遮斷及敵艦掃蕩
經過概要	支那方面艦隊 支那方面艦隊 沿海封鎖敵補給路遮斷及敵艦掃蕩	支那方面艦隊 支那方面艦隊 沿海封鎖敵補給路遮斷及敵艦掃蕩	支那方面艦隊 支那方面艦隊 沿海封鎖敵補給路遮斷及敵艦掃蕩	支那方面艦隊 支那方面艦隊 沿海封鎖敵補給路遮斷及敵艦掃蕩
記事	支那方面艦隊 支那方面艦隊 沿海封鎖敵補給路遮斷及敵艦掃蕩	支那方面艦隊 支那方面艦隊 沿海封鎖敵補給路遮斷及敵艦掃蕩	支那方面艦隊 支那方面艦隊 沿海封鎖敵補給路遮斷及敵艦掃蕩	支那方面艦隊 支那方面艦隊 沿海封鎖敵補給路遮斷及敵艦掃蕩

作戰經過概要
 舟山島警備隊
 昭和二十年六月

自 至
 日 日
 警備隊
 下視

十	九	八	七	六	五
東 二 一	東 二 九	東 二 五	北 二 七	南 二 五	東 二 七

隊備警島山

隊戒

軍海要主及破擊力無敵近附域水路水止封用利

<p>舟警機密第の六一。七番電ヲ以テ温州基地隊並南岐山見張隊(舟警機密第の五。四九番電ニ依リ五月五日洞島温州基地隊ニ合流中)編成ヲ解ク九日撤收準備完了十日定海歸着</p>	<p>白泉莊部隊分隊下士官以下二。名泉邊部漢巡察掃蕩一八。敵隊異状ナシ</p>	<p>一三。五。一。五砲艇上海向出港</p>	<p>一三。五。一。五砲艇上海向出港</p>	<p>一三。五。一。五砲艇上海向出港</p>	<p>一三。五。一。五砲艇上海向出港(物資輸送)</p>
---	---	------------------------	------------------------	------------------------	------------------------------

大昭奉獻曰

十六	十五	十四	十三	十二	十一
東南東 二七 三	西南西 三〇 四	東南東 二八 四	北東 二四 五	南西 二七 五	南 二一 四
晴	半晴	半晴	曇	半晴	半晴

抑捕拿護保通交上海定安保確域地據占軍海保確設施

<p>一、下大陳見張所一。二、三、四、五、六、七、八、九、十、十一、十二、十三、十四、十五、十六、十七、十八、十九、二十、二十一、二十二、二十三、二十四、二十五、二十六、二十七、二十八、二十九、三十、三十一、三十二、三十三、三十四、三十五、三十六、三十七、三十八、三十九、四十、四十一、四十二、四十三、四十四、四十五、四十六、四十七、四十八、四十九、五十、五十一、五十二、五十三、五十四、五十五、五十六、五十七、五十八、五十九、六十、六十一、六十二、六十三、六十四、六十五、六十六、六十七、六十八、六十九、七十、七十一、七十二、七十三、七十四、七十五、七十六、七十七、七十八、七十九、八十、八十一、八十二、八十三、八十四、八十五、八十六、八十七、八十八、八十九、九十、九十一、九十二、九十三、九十四、九十五、九十六、九十七、九十八、九十九、一百。</p>					
---	--	--	--	--	--

0451

二十 西 二 四八二	二十一 東 二 三六五	二十 東 二 八七二	十九 東 二 五五五	十八 東 二 一四一	十七 東 二 五二
---------------------	----------------------	---------------------	---------------------	---------------------	--------------------

管保視監船船留

--	--	--	--	--	--

二十八	二十七	二十六	二十五	二十四	二十三
南半晴	北東雨	東曇	東曇	東曇	北東曇
二九 五九	二五 三五	二七 二七	二二 四二	二七 四七	二八 四八

一、PBMニ機定海商ヨリ情報依リ一、五、警戒或警報発令三。四解除

一、海軍。上海發艦海運航途次一二五六散山十七度八四四度三十分。敵B二二隊ノ交戦一二三五散山退リ

一、高帝鎮見敵所。同島北岸ニ於テ軍用塩密輸取締ニ爲テ克臨檢中敵匪約三十名ノ交戦數ヲ退我方戦死一名

一、下大陳見敵所降地ニ五敵附一機銃巢ヲ受ク我軍ニ依リ海運道ヲ閉塞人員兵器異様ナシ

0453

三十九	三十九
東南東 三三 五	南 二九 五四

P.B. 内ニ機南ノ西ノ定海ノ
 一。四ノ空ヲ報死令
 二。解除
 情報ニ依リ

四	三	二	一	目
七二南快 五東晴 二	六二東晴 八五	四二南東 七五	四二南東 七三	正午 象氣 視界(并) 風温 天候
隊備警島山舟敷地嶺面方海上隊撤面方柳枝				一般任務
隊戒警三茅隊部面方海上隊撤面方柳枝				
城水路止封用利和繼敵夜断速路給補敵端之				務任別特
<p style="writing-mode: vertical-rl; text-orientation: upright;">拂曉刻練自。六。各隊單獨戰開訓練</p>				經過摘要
				記事

作戰經過概要
 中部中隊
 所在海山道

0455

十 五 二 七 五 東 雲 二	九 七 二 七 東 四 快 晴	八 二 七 五 南 東 三 快 晴	七 八 二 七 南 東 四 快 晴	六 六 二 七 五 東 四 快 晴	五 七 二 七 五 南 東 二 快 晴
--------------------------------------	--------------------------------------	---	---	---	--

視監船沿押船捕拿護保通交上海敵擊力兵敵保確能專主域地據占軍級

		拂曉訓練 至 中隊戰鬥訓練		夜間訓練 各隊單獨戰鬥訓練
				舊指揮小隊長 小尉退

0457

十七	曇 南東二 四五	十八	雨 北西三 四五	十九	雨 南東三 三五	二十	曇 南東三 三五	二十一	半晴 東四 四五	二十二	曇 南東三 三五
----	----------------	----	----------------	----	----------------	----	----------------	-----	----------------	-----	----------------

			夜間訓練 自一九〇〇 中隊戰鬥訓練		
			夜間訓練 自二〇〇〇 各隊單獨戰鬥訓練		
					河本隊 其裝備 移駐中

三六	三五	二五	二四	二三
南東三	南東三	南東三	南東三	南東三

<p>司令官ニ機定海ニ向フト、情報ニ依リ、至ニ四時開隊ニ整行</p>	<p>航空基地派遣隊ニ依リ、機定海南方一五。哩洋上ニ敵機動部隊現ルト、情報ニ依リ對空警戒第一配備實施</p>	<p>夜間訓練 自一九三〇。各隊單獨戰鬥訓練</p>	<p>夜間訓練 自一九三〇。中隊戰鬥訓練</p>
<p>航空基地派遣隊ニ依リ、機定海南方一五。哩洋上ニ敵機動部隊現ルト、情報ニ依リ對空警戒第一配備實施</p>	<p>機銃部隊 九式七挺重 機銃一挺 砲術科八選</p>		

0459



三 三 三	三 九 二
-------------	-------------

--	--

敵BPM三機南西ヨリ定海上空ニ向フト情報ニ依リ
 至三〇間空襲警報發令並ニ對空警戒第一即備實
 施

拂曉訓練 至三〇〇〇各隊單獨戦闘訓練

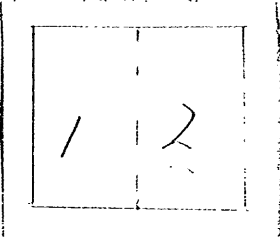
分割撮影ターゲット

分割した 部分の撮 影順序	
分割撮影 した 理由	A3判以上のため
上記のとおり分割撮影したことを 証明する 2年3月29日 主務者又は 撮影立会者 菊地博見 	

中部中隊防備要圖(其二)

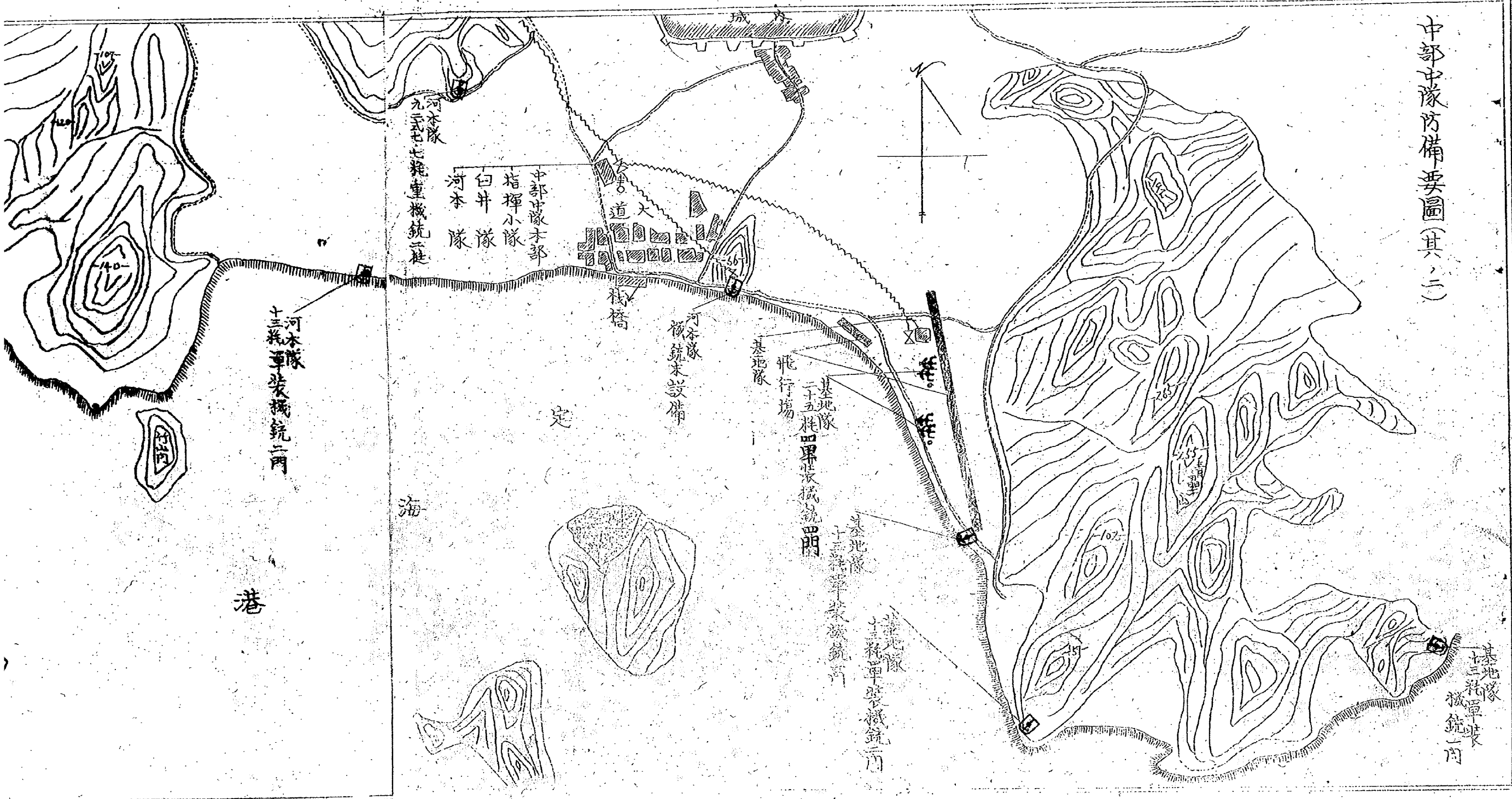

作戰經過概要

昭和二十年六月中

東部中隊

終

過

橋

西

記

亭

0463	二	一	日
	二西晴 五八一	二西晴 四七一	正 氣 風 天 候 温 度 濕 度 氣 壓 風 速 風 向 雲 量 日 照 時 間 降 水 量 霧 量 雷 電 量 雪 量 霜 量 露 量 結 露 量 凍 結 量 融 雪 量 融 霜 量 融 冰 量 融 雪 量 融 霜 量 融 冰 量
隊滿警島山舟隊地濠根隊部面方海上隊繼面方邦支	隊成警三島隊部面方海上隊繼面方邦支	隊繼面方邦支	一般任務
敵軍力偵察近海域水山封閉利船艦敵口斷道路給糧敵鎮封岸沿			務別務
一〇五四〇	一〇五二〇	三〇一三〇	一〇五三〇
我克路檢隊東部海上警隊取歸就	我克路檢隊東部海上警隊取歸就	我克路檢隊東部海上警隊取歸就	我克路檢隊東部海上警隊取歸就
一〇五四〇	一〇五二〇	三〇一三〇	一〇五三〇
我克路檢隊東部海上警隊取歸就	我克路檢隊東部海上警隊取歸就	我克路檢隊東部海上警隊取歸就	我克路檢隊東部海上警隊取歸就
一〇五四〇	一〇五二〇	三〇一三〇	一〇五三〇
我克路檢隊東部海上警隊取歸就	我克路檢隊東部海上警隊取歸就	我克路檢隊東部海上警隊取歸就	我克路檢隊東部海上警隊取歸就

九	八	七	六
晴 九一	晴 二五 五五	晴 二七 五七	晴 二六 六三

<p>三〇五三〇</p> <p>定海縣平安浦海岸へ三丁數名ノ游 匪相當多數ノ兵器携行上陸セ リト中隊長ニ報告アリ依ツテ江原 隊長以下二十名ニ一〇隊發隊 附近一帶掃蕩中游匪ト交戦敵 殲。爲一水甲藤富富丈重傷 二一三ニ戦死</p> <p>二二四〇</p> <p>飯隊</p>	<p>一〇五三〇</p> <p>戒免路檢隊東部海上整置取歸就 一三三〇</p> <p>飯隊</p> <p>多賀谷長官長 著任</p>	<p>三〇五三〇</p> <p>戒免路檢隊西部海上整置取歸就 一九三〇</p> <p>飯港</p> <p>戒免路檢隊 五二〇</p>	<p>一〇五三〇</p> <p>戒免路檢隊東部海上整置取歸就 二〇〇〇</p> <p>飯隊</p> <p>大船奉數日 中隊長足海本 部へ出隊</p>	<p>二〇五三〇</p> <p>戒免路檢隊西部海上整置取歸就 一九四〇</p> <p>飯港</p> <p>戒免路檢隊 五九九</p>	<p>三〇五三〇</p> <p>戒免路檢隊東部海上整置取歸就 二〇〇〇</p> <p>飯隊</p> <p>中隊長足海本 部へ出隊</p>
---	--	--	--	--	--

三	0466	上	上	十
北東 二〇五	半晴 二七 三四	半晴 二八 四〇	東 二一 三四	

一〇五二〇	一〇五三〇	一〇五二五	一〇五二〇	一〇五一五
于七砲艇西部海上警戒取歸就	我免臨檢隊東部海上警戒取歸就	我免臨檢隊東部海上警戒取歸就	于七砲艇西部海上警戒取歸就	我免臨檢隊東部海上警戒取歸就
飯港	飯隊	飯隊	飯港	飯隊
一九五五	一九四〇	一九五〇	一九三〇	一九四〇
飯隊	飯隊	飯隊	飯隊	飯隊
二〇五二	二〇五三	二〇五二	二〇五二	二〇五一
我免臨檢隊東部海上警戒取歸就	我免臨檢隊東部海上警戒取歸就	我免臨檢隊東部海上警戒取歸就	我免臨檢隊東部海上警戒取歸就	我免臨檢隊東部海上警戒取歸就
飯港	飯隊	飯隊	飯港	飯隊
一九五五	一九四〇	一九五〇	一九三〇	一九四〇
飯隊	飯隊	飯隊	飯隊	飯隊
二〇五二	二〇五三	二〇五二	二〇五二	二〇五一
我免臨檢隊東部海上警戒取歸就	我免臨檢隊東部海上警戒取歸就	我免臨檢隊東部海上警戒取歸就	我免臨檢隊東部海上警戒取歸就	我免臨檢隊東部海上警戒取歸就
飯港	飯隊	飯隊	飯港	飯隊
一九五五	一九四〇	一九五〇	一九三〇	一九四〇
飯隊	飯隊	飯隊	飯隊	飯隊
二〇五二	二〇五三	二〇五二	二〇五二	二〇五一
我免臨檢隊東部海上警戒取歸就	我免臨檢隊東部海上警戒取歸就	我免臨檢隊東部海上警戒取歸就	我免臨檢隊東部海上警戒取歸就	我免臨檢隊東部海上警戒取歸就
飯港	飯隊	飯隊	飯港	飯隊
一九五五	一九四〇	一九五〇	一九三〇	一九四〇
飯隊	飯隊	飯隊	飯隊	飯隊
二〇五二	二〇五三	二〇五二	二〇五二	二〇五一
我免臨檢隊東部海上警戒取歸就	我免臨檢隊東部海上警戒取歸就	我免臨檢隊東部海上警戒取歸就	我免臨檢隊東部海上警戒取歸就	我免臨檢隊東部海上警戒取歸就
飯港	飯隊	飯隊	飯港	飯隊
一九五五	一九四〇	一九五〇	一九三〇	一九四〇
飯隊	飯隊	飯隊	飯隊	飯隊

八	七	六	五	四
東 西	半晴 北西	東 南	半晴 西南	東 南
二 一四	二 五	二 七	三 四	二 四

一〇五四	一〇五三	一〇五二	一〇五三	一〇五三
我克臨檢隊東海上警戒取締就	我克臨檢隊東海上警戒取締就	我克臨檢隊東海上警戒取締就	我克臨檢隊東海上警戒取締就	我克臨檢隊東海上警戒取締就
東部 一九五〇 飯隊	東部 一九五〇 飯隊	東部 一九五〇 飯隊	東部 一九五〇 飯隊	東部 一九五〇 飯隊
西部 二〇〇〇 飯隊	西部 一九四〇 飯隊	西部 一九四〇 飯隊	西部 一九四〇 飯隊	西部 一九三五 飯隊
二〇六四	二〇一〇	二〇一〇	二〇一〇	二〇一〇
我克臨檢隊東海上警戒取締就	我克臨檢隊東海上警戒取締就	我克臨檢隊東海上警戒取締就	我克臨檢隊東海上警戒取締就	我克臨檢隊東海上警戒取締就
東部 一九五〇 飯隊	東部 一九五〇 飯隊	東部 一九五〇 飯隊	東部 一九五〇 飯隊	東部 一九五〇 飯隊
西部 一九五〇 飯隊	西部 一九五〇 飯隊	西部 一九五〇 飯隊	西部 一九五〇 飯隊	西部 一九五〇 飯隊
二〇一八三五	二〇一八三五	二〇一八三五	二〇一八三五	二〇一八三五
我克臨檢隊東海上警戒取締就	我克臨檢隊東海上警戒取締就	我克臨檢隊東海上警戒取締就	我克臨檢隊東海上警戒取締就	我克臨檢隊東海上警戒取締就
東部 一九三五 飯隊	東部 一九三五 飯隊	東部 一九三五 飯隊	東部 一九三五 飯隊	東部 一九三五 飯隊
西部 一九三五 飯隊	西部 一九三五 飯隊	西部 一九三五 飯隊	西部 一九三五 飯隊	西部 一九三五 飯隊
一〇五三	一〇五三	一〇五三	一〇五三	一〇五三
我克臨檢隊東海上警戒取締就	我克臨檢隊東海上警戒取締就	我克臨檢隊東海上警戒取締就	我克臨檢隊東海上警戒取締就	我克臨檢隊東海上警戒取締就
東部 一九三五 飯隊	東部 一九三五 飯隊	東部 一九三五 飯隊	東部 一九三五 飯隊	東部 一九三五 飯隊
西部 一九三五 飯隊	西部 一九三五 飯隊	西部 一九三五 飯隊	西部 一九三五 飯隊	西部 一九三五 飯隊

三	三	三	九
西 二 八	東 二 六 三	東 二 七 八	東 二 五 五

二〇六〇五	二〇六三〇	二〇五三五	二〇五四五	二〇五四五	二〇六五五	三二〇〇〇
二〇一砲艇東海上警隊取終へ級港	第三大洋丸東海上警隊取終へ級港	第三大洋丸東海上警隊取終へ級港	第三大洋丸東海上警隊取終へ級港	第三大洋丸東海上警隊取終へ級港	第三大洋丸東海上警隊取終へ級港	第三大洋丸東海上警隊取終へ級港
西部一九三〇 級隊	東部一九三〇 級隊	東部一九三〇 級隊	東部一九三〇 級隊	東部一九三〇 級隊	東部一九三〇 級隊	東部一九三〇 級隊
二〇五四五	二〇五三五	二〇五三五	二〇五三五	二〇五三五	二〇五三五	二〇五三五
第三大洋丸東海上警隊取終へ級港	第三大洋丸東海上警隊取終へ級港	第三大洋丸東海上警隊取終へ級港	第三大洋丸東海上警隊取終へ級港	第三大洋丸東海上警隊取終へ級港	第三大洋丸東海上警隊取終へ級港	第三大洋丸東海上警隊取終へ級港
西部一九三〇 級隊	東部一九三〇 級隊	東部一九三〇 級隊	東部一九三〇 級隊	東部一九三〇 級隊	東部一九三〇 級隊	東部一九三〇 級隊
二〇六五五	二〇六三〇	二〇五三五	二〇五四五	二〇五四五	二〇六五五	三二〇〇〇
第三大洋丸東海上警隊取終へ級港	第三大洋丸東海上警隊取終へ級港	第三大洋丸東海上警隊取終へ級港	第三大洋丸東海上警隊取終へ級港	第三大洋丸東海上警隊取終へ級港	第三大洋丸東海上警隊取終へ級港	第三大洋丸東海上警隊取終へ級港
西部一九三〇 級隊	東部一九三〇 級隊	東部一九三〇 級隊	東部一九三〇 級隊	東部一九三〇 級隊	東部一九三〇 級隊	東部一九三〇 級隊

上	中	下
一六〇	一七〇	一八〇

一〇五三〇	二〇九二〇	三〇五五〇	四〇五五五
<p>式見陸軍隊奉命海軍隊取勝... 東部一九三五 隊隊 西部一九四〇 隊隊</p>	<p>式見陸軍隊奉命海軍隊取勝... 東部一九三五 隊隊 西部一九四〇 隊隊</p>	<p>式見陸軍隊奉命海軍隊取勝... 東部一九三五 隊隊 西部一九四〇 隊隊</p>	<p>式見陸軍隊奉命海軍隊取勝... 東部一九三五 隊隊 西部一九四〇 隊隊</p>

0470

美	美	北東	美
南洋 三一五	南洋 二九四	北東 二五三	東 二七二

一〇五四	一〇五二	一〇五三	一〇五五	一〇六二	三二〇四	一〇五五	一〇五四	二〇一五	一〇五四
武島臨檢隊東海海上警備隊就	武島臨檢隊東海海上警備隊就	武島臨檢隊東海海上警備隊就	武島臨檢隊東海海上警備隊就	武島臨檢隊東海海上警備隊就	武島臨檢隊東海海上警備隊就	武島臨檢隊東海海上警備隊就	武島臨檢隊東海海上警備隊就	武島臨檢隊東海海上警備隊就	武島臨檢隊東海海上警備隊就
東部一九四〇 飯隊	東部一九四〇 飯隊	東部一九四〇 飯隊	東部一九四〇 飯隊	東部一九四〇 飯隊	東部一九四〇 飯隊	東部一九四〇 飯隊	東部一九四〇 飯隊	東部一九四〇 飯隊	東部一九四〇 飯隊
西部一九四五 飯隊	西部一九四五 飯隊	西部一九四五 飯隊	西部一九四五 飯隊	西部一九四五 飯隊	西部一九四五 飯隊	西部一九四五 飯隊	西部一九四五 飯隊	西部一九四五 飯隊	西部一九四五 飯隊
武島臨檢隊東海海上警備隊就	武島臨檢隊東海海上警備隊就	武島臨檢隊東海海上警備隊就	武島臨檢隊東海海上警備隊就	武島臨檢隊東海海上警備隊就	武島臨檢隊東海海上警備隊就	武島臨檢隊東海海上警備隊就	武島臨檢隊東海海上警備隊就	武島臨檢隊東海海上警備隊就	武島臨檢隊東海海上警備隊就

0471

羊
東 晴 東 三 東 五
二 〇 六 〇 〇
中 東 天 口 浮 九 部 梅 上 教 義 終 飯 港
東 部 一 九 四 五 飯 隊 西 部 一 九 四 〇 飯 隊 二 五 五 巡 警 隊 教 義 二 五 五 義 克 信 傳 教

分割撮影ターゲット

分割した 部分の撮 影順序	
分割撮影 した 理由	A3判以上のため
<p>上記のとおり分割撮影したことを 証明する</p> <p>2年3月29日</p> <p>主務者又は 撮影立会者 菊地博見 </p>	

東部中隊警備地区略圖
本線ハ自動車道
口ハ各隊所在地



0472



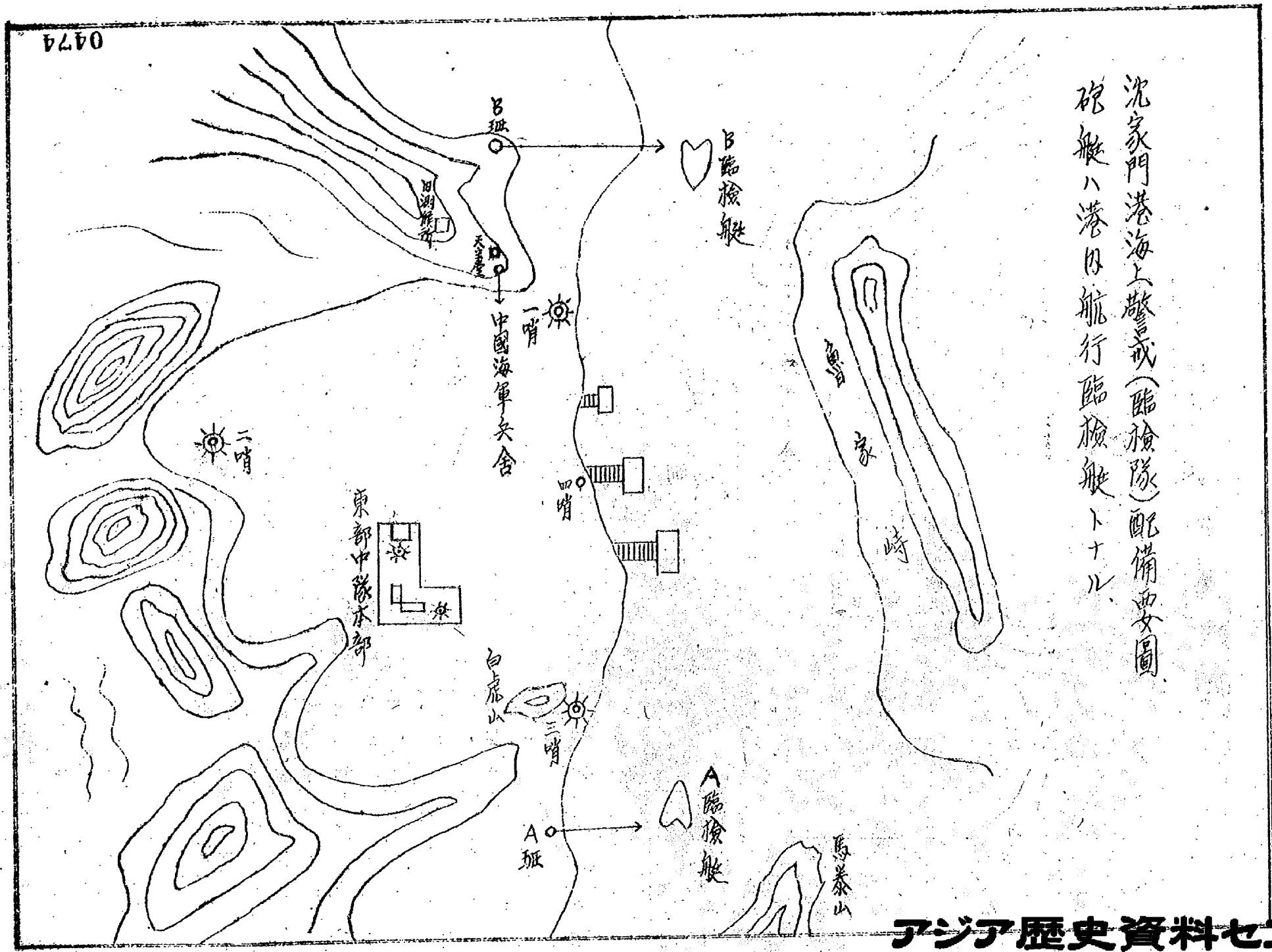

710

0474

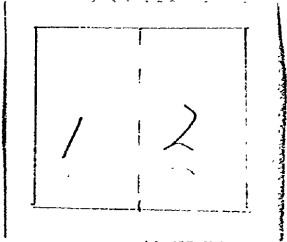

沈家門港海上警戒(臨檢隊)配備要圖
 砲艇八港内航行臨檢艇トナル

分割撮影ターゲット

分割した 部分の撮 影 順 序	
分割撮影 した 理 由	A3判以上のため
<p>上記のとおり分割撮影したことを 証明する</p> <p>2 年 3 月 29 日</p> <p>主務者又は 撮影立会者 菊地博見 </p>	

第三警戒隊警備要圖

28

- ○ ○ 警戒區域
- △ 海上哨戒線
- 警備道路(自動車)
- 艦隊
- 本隊
- 派隊
- 主隊
- 要地

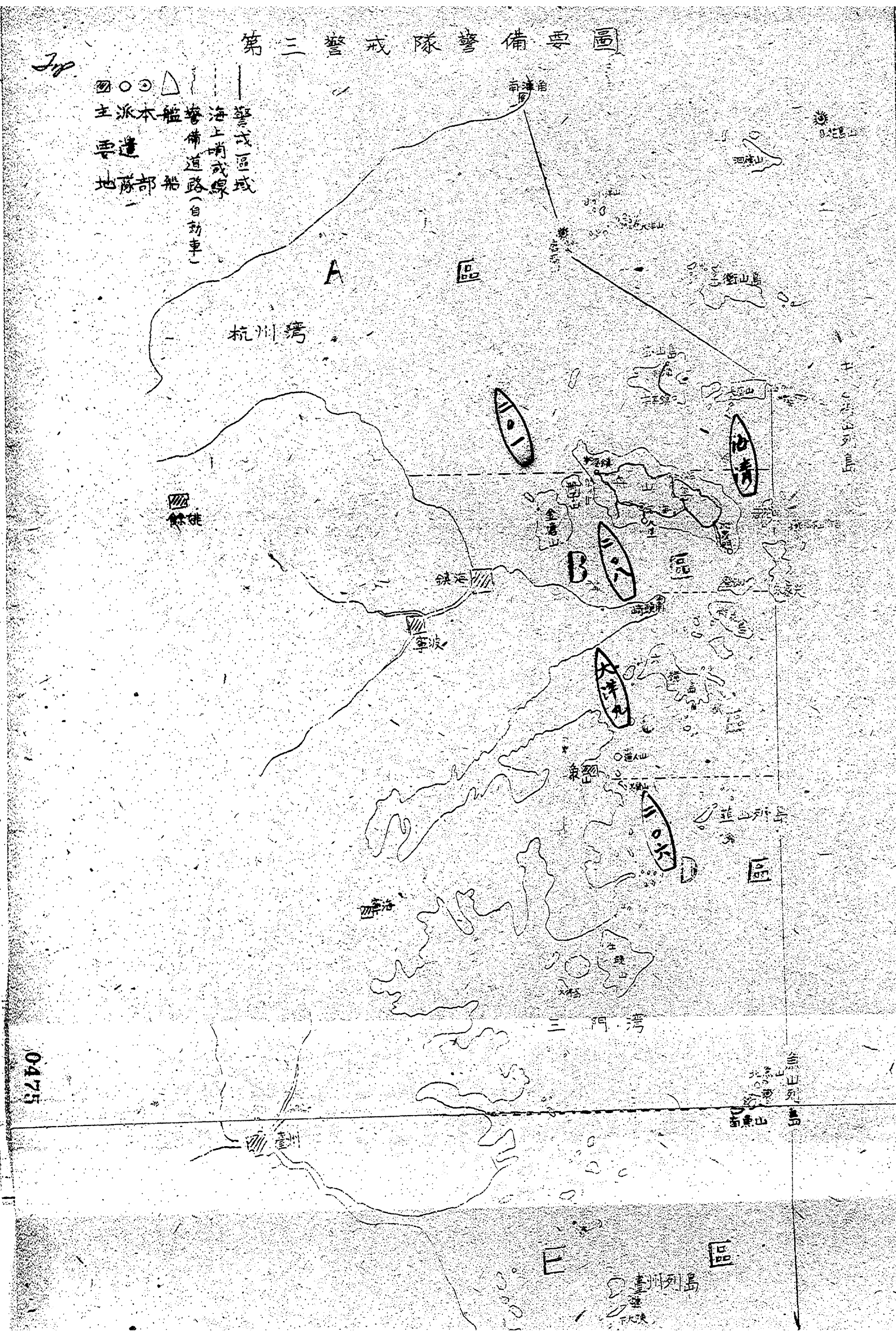

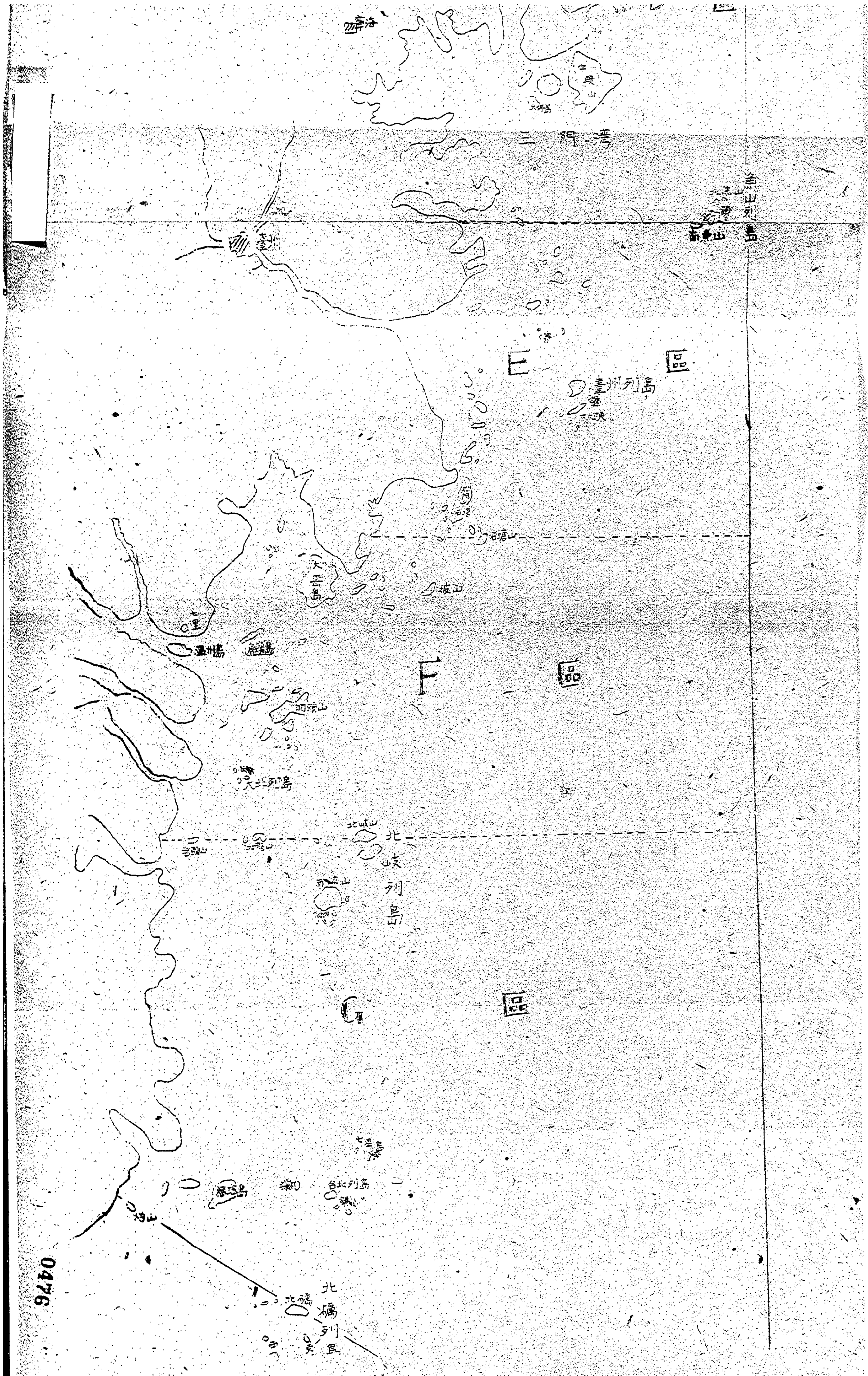

附表第三
水上部隊ノ配備及裝備

同右	本洋洋船	G 區	區	C 區	A 區	興	海	清	全備區	配備部	隊	員	主要兵器ノ材數	記事
二 三 三 八 九	二 三 三 八 九	二 三 三 八 九	二 三 三 八 九	二 三 三 八 九	二 三 三 八 九	二 三 三 八 九	二 三 三 八 九	二 三 三 八 九	二 三 三 八 九	二 三 三 八 九	二 三 三 八 九	二 三 三 八 九	二 三 三 八 九	二 三 三 八 九
五	五	五	五	五	五	五	五	五	五	五	五	五	五	五
五	五	五	五	五	五	五	五	五	五	五	五	五	五	五
良式六六七機銃	良式六六七機銃	良式六六七機銃	良式六六七機銃	良式六六七機銃	良式六六七機銃	良式六六七機銃	良式六六七機銃	良式六六七機銃	良式六六七機銃	良式六六七機銃	良式六六七機銃	良式六六七機銃	良式六六七機銃	良式六六七機銃

張			見			定
大	伴	蛇	東	下	北	水
衛	肚	岐	汀	大	魚	上
山	島	山	島	陳	山	警
				一	一	備
一四	一四	一三	八	七	五	科
						一
小機	小輕	小輕	小輕	柳機	小重	小輕
	機	機	機	電波	機	機
銃銃	銃銃	銃銃	銃銃	筒銃	銃銃	銃銃
一三	五	五	三	八	九	八

小 坂 島	下 三 星	東 沙 角	高 亭 鎮
一			一
五	。	九	三
小童 機	擲 機	小童 機	小輕 機
筒銃銃	筒銃銃	筒銃銃	筒銃銃
一	一 六 一	九	一 三 三

附表第三
陸軍部隊ノ配備及裝備

東部部		隊		人員		主要兵器及器材數		車			
(所在)				以上	以下						
				官	兵						
				其他							
陸本	部	二九	三五			重	斗五糧	砲	八	東部車	三
						輕	三七糧	砲	一	大型車	七
						火	焰發射	砲	一	防車	一
						擲	彈	砲	三	機銃車	五
						小	重	砲	四	自動車	一
						二五	銃	砲	四		
						小	電波探信儀				
						馬田	隊				
						一	六				
						森	隊				
						三	五				
						荒川	隊				
						一	三				
						重	擲				
						砲	彈				
						銃	筒				
						七	五				
						電	源				
						車	自動				
						一	一				

軍			陸			
村			中		陸	
行	河	谷	小	福	白	青
成	本	本	林	島	井	柳
隊	隊	隊	隊	隊 (六道)	隊 (大道)	隊 (黄揚志)
二	一	一	一	一	二	一
四三	三	四	四	三	三	五
小	小	重	輕	重	小	重
懸	重	重	輕	重	重	重
機	機	機	機	機	機	機
銃	銃	銃	銃	銃	銃	銃
二	三	二	四	三	二	四
七	一	八	四	四	七	一

隊	(第)	隊	村	隊	隊
中村隊 (白泉莊)	川原隊 (島奈前)	毛利隊	内田隊	上七隊 (奈美鎮)	尾王隊 (奈美鎮)
一	一	一	一	一	一
五六	三三	五九	四一	三三	五五
小擲輕重 彈機機	小重重四 擲輕短 彈機入 機煙	小重輕重 擲機機 彈	小重輕重 擲機機 彈	小重輕重 擲機機 彈	重重重 擲機機 彈
銃筒銃銃	銃筒銃銃	銃筒銃銃	銃筒銃銃	銃筒銃銃	銃筒銃銃
六 四二四	二 八一三	二 二二三	三 二二三	四 三二四	四 一四四

人員ノ現状		職官ノ職名	
區分補	職主	務官	職名
司令部	司令官	大佐	藤野清秀
司令部	特攻科長	大尉	萱沼洋
司令部	陸上警備科長 陸上警備科長兼司令部警備長 通信長航海長職務執行兼分隊長	大尉	辻明
司令部	内務長 内務長兼操縦長職務執行 第6分隊長	大尉	山口英
司令部	中部中隊長 第34分隊長	大尉	中村甚三郎
司令部	軍医長 軍医長兼第7分隊長	医少佐	高木忠敬
司令部	主計長 主計長兼第8分隊長	主大尉	柳瀬誠一
司令部	第14隊洋隊長 第14隊洋隊長職務執行	大尉	竹内宏
司令部	主計長補助官 兼給典主任酒保主任	主大尉	西脇秀夫
司令部	司令官附	主大尉	内倉三郎
司令部	第14隊洋隊長 兼第9分隊長職務執行	中尉	賀共相男

水 部	震 洋 隊	震 洋 隊	震 洋 隊	中 部	水 部	震 洋 隊	本 部	水 部
	四 六	一 五	一 四					附
舟艇襲撃隊長	第四震洋隊基地隊長	第三震洋隊本部附	第二震洋隊基地隊長	同 第三分隊士 中隊隊長指揮官隊長	水部科長補佐官井原務主任 第八分隊士 水部科長補佐官 常川信彦 隊指揮官 井原分隊士 陸部科長補佐官 副官附指揮官 隊長 井原分隊士	軍医長補佐官 井原分隊士 第七分隊士	司令所并甲級士官戰備主任	魚濱鎮監督指揮官 第一分隊士 内務長補佐官并隊長職 防衛行 中隊一分隊士
					少尉 曹長	少尉 曹長	少尉	少尉
細見定雄	猪瀬一三	神茂	大隈三二	臼井徳次郎	大龍文之助	井上七郎	廣田克己	長村 上 洋
								少尉 高橋五郎
								少尉 池田平助
								少尉 中川喜由
								少尉 渋谷岩光

水警	下大陳	高亭	海清	中隊	本部	中隊	北山	西
CSF 附	上覆附	同	同	陸警科長補助官	陸警科長補助官	陸警科長補助官	水警科長補助官	陸警科長補助官
水警科長補助官	下大陳見張隊長	高亭鎮見張隊長	海清指揮官	陸警科長補助官	陸警科長補助官	陸警科長補助官	水警科長補助官	陸警科長補助官
兼第六分隊長				兼第六分隊長	兼第六分隊長	兼第六分隊長	兼第六分隊長	兼第六分隊長
兵曹長				中尉	中尉	少尉	兵曹長	兵曹長
加藤誠	大町健治	高尾太夫	長倉國隆	福島末次	竹下只	竹重清	谷本弘	大竹政雄
							松平系三郎	小池正光
							川原親男	

大橋山	南	水	小	重	本
南	〃	〃	〃	〃	陸
水	内	同	水	東	陸
大	務	水	警	印	陸
橋	務	警	科	中	科
山	長	科	長	隊	長
派	補	長	補	指	本
遣	助	助	助	揮	部
小	官	官	官	小	隊
隊	兼	兼	兼	隊	長
長	運	運	運	長	長
	輸	輸	輸		
	隊	隊	隊		
	長	長	長		
七	〃	〃	〃	機	七
曹	〃	〃	〃	曹	曹
長	〃	〃	〃	長	長
内	中	中	佐	多	末
田	村	田	伯	賀	松
榮	正	勝	國	谷	由
	康	藏	一	工	作
				三	

十一官兵其他ノ員數										
區	本	防	空	隊	須	子	隊	隊	隊	計
分	部	隊	隊	隊	隊	隊	隊	隊	隊	計
兵科	二	六	二	六	二	六	二	六	二	二
飛行科	一	一	一	一	一	一	一	一	一	一
陸軍科	一	一	一	一	一	一	一	一	一	一
工科	一	一	一	一	一	一	一	一	一	一
海軍科	一	一	一	一	一	一	一	一	一	一
航空科	一	一	一	一	一	一	一	一	一	一
其他	一	一	一	一	一	一	一	一	一	一
計	二	六	二	六	二	六	二	六	二	二

下三星見張所	東沙角分遣隊	高亭鎮收遣隊	大嶺山激遣小隊	佛肚島見張所	蛇岐山見張所	東河島見張所	下大陳見張所	北魚山見張所	水上警備科	舟艇襲撃隊	第四六震洋隊	第一五震洋隊
八	八	二四	六	二四	一一	八	三五	一四	四四	二五	七六	七九
											五〇	四九
二	二	五	七	二	二		一三		三五	四	二六	二六
											三	一一
												六
	三						四		二			一〇
一〇	九	三三	一五	一四	一三	八	六七	一五	一〇	二九	五五	一八一

四令達報告口等

発元日時	受元日時	令達報告	受別
四日一五〇〇	四日一八五〇	小枝島機密中。四二五〇番電 見張所見東舟警司令 見張所見東舟警司令 二。教名ナシハ海賊小枝島襲撃ノ目的ナル本島西方 ニ待機中撃滅ノ為至急砲艇ヲ派遣ス 舟警機密中。四二〇〇番電 舟警機密科長 十一。砲艇未列到着セザルヤ	無
SBD ↑ 見張所	少枝島 見張所	温州機密中。六一九〇番電 武官指道守華中水陸護洋隊八五名洞頭ヨリ下大陳ニ移 駐多南風ヲ待テ我克中隻ニテ出発ス 尚武官府洞頭駐在員(四名)近口中ニ下大陳ニ移駐ノ旨	
六日一九〇〇	七日〇六〇〇	温州基地 上根 下大陳見張所	
七日二二一五	八日〇三〇〇	中支部隊電令作七號 敵機動部隊東海ニ侵入ノ情報アリ各隊老ニ依リ哨海拉 ニ警言ヲ実施スベシ 中支B機密中。七二二三番電	
中支部隊 指揮官	中支方面部隊	中支部隊電令作十一號所定ノ哨戒 一。水偵隊支那方面艦隊電令作十一號所定ノ哨戒 二。各隊日。出前一時向ヨリ對空警戒ヲ一配備	
八日一〇三三	八日一三三五	舟警機密中。八一〇三番電 佛肚山見張ヨリ七日二〇〇番電。牛鼻山水道ニ於テ汽艇ヲ見セ 敵機(一十三機)ト交戦續クテ尖後流没ノ報ニ接シ定 海。敵機ノ名砲艇ヲ派遣シ附近一帯ヲ搜索セシモ生存者 認不	
BD ↑ 上根 P			

<p>下大陳 上根 P</p>	<p>見下大陳 張所 SBD</p>	<p>SBD ↑ 見下大陳 張所</p>	<p>見下大陳 張所 SBD</p>	<p>十四日一六二五十四日二〇一〇</p>
<p>下大陳機密一九二二五番電 ソウヤンヤンハ支那艦隊機密倉庫より多数在庫セルト 確由ナリ位置台州南東約一〇浬(東五五号台陸面) 新橋トナントウ橋ノ中間飛行機ニテ海内ヨリ台州三南川</p>	<p>下大陳機密一九二二五番電 一位置三三七高地トシテ七度六六〇米 二(一)三三三機銃一挺 三(二)七七七機銃三挺 四(三)七七七機銃三挺 五(四)小銃三挺 六(五)刺刀帶彈匣各三個 七(六)船体大破流矢船影ヲ認メ</p>	<p>下大陳機密一九二二五番電 一位置三三七高地トシテ七度六六〇米 二(一)三三三機銃一挺 三(二)七七七機銃三挺 四(三)七七七機銃三挺 五(四)小銃三挺 六(五)刺刀帶彈匣各三個 七(六)船体大破流矢船影ヲ認メ</p>	<p>下大陳機密一九二二五番電 一砲撃近海多ク錯錯切所流漢復漢浪高岸壁ニ打揚 二船体機密大破 三前田機密機銃一挺 四東員ノ避難セルノヲ見ルモ其他ノ塔敷兵器物件等蒐 集ノ見込ナシ</p>	<p>三敵機墜落ノ軍大 四使用彈數ニ五七九一七九一三九一六五發</p>
<p>電</p>				<p>無</p>

