

局長

総務部長

庶務課長

各課長

復二第 七六三 號

昭和二十二年十月二十二日

庶務主任

田 22.11.4. 17

第二復員局

美地方復員局事務

物品保管轉換の件訓令

首題の件左記により處理せよ

記

一、第二復員局

| 品名 | 数量 | 保管轉換元 | 保管轉換先 | 記 |
|------|----|--------|--------|---|
| 十山字飾 | 四個 | 興知方復員局 | 山口縣復員局 | |
| 飾 | 一 | 原補給部 | | |
| 飾 | 一 | | | |

復員局

吳復 22.11.4.

| | | | | | | | | | | | | | | |
|---------------------------|---|---|---|---|---|----|---|---|---|---|---|---|---|---|
| 被 | 小 | 通 | 椅 | 幾 | 机 | 木 | 長 | 机 | 新 | 同 | 位 | 銅 | 同 | 錯 |
| 針 | 荷 | 脚 | 子 | 腰 | 乙 | 製 | 車 | 甲 | 布 | 同 | 置 | 索 | 三 | 三 |
| 銀 | 車 | 子 | 甲 | 掛 | 乙 | 履 | 乙 | 甲 | 履 | 同 | 浮 | 三 | 三 | 三 |
| 米 | 台 | 子 | 甲 | 掛 | 乙 | 台 | 乙 | 甲 | 履 | 同 | 線 | 六 | 三 | 三 |
| 100 | 2 | 3 | 3 | 4 | 1 | 10 | 2 | 1 | 6 | 3 | 1 | 6 | 3 | 2 |
| 山口縣 特殊物件 尾地方復興 尾補給部 | | | | | | | | | | | | | | |

奇高第一號外部鐵油

備考

| | | | | | | | | | | | | | | |
|----|----|------|----|------|---------|--------|---------|-------|------|------|------|------|------|------|
| 品名 | 數量 | 保管場所 | 備考 | 二、燃料 | ソケット及電線 | 鐵條鋼用鐵線 | 二重線子 | 七本燃電線 | 電線 | 電線 | 電線 | 電線 | 電線 | 電線 |
| | | | | | 立 | 一〇〇 | 高知地方復員局 | 山口縣廳 | 特殊物件 | 山口縣廳 | 特殊物件 | 山口縣廳 | 特殊物件 | 山口縣廳 |

本誌は何れも舊仙崎運輸部の基礎物件で現在九州海運局仙崎出張所に
保管依頼中のものであり同局に移管を至當と認めらるるものである旨保管
轉換先に連絡のこと

寫送付先

内務省調査局長
吳地方復員局補給部長
吳地方復員局經理部長

山口県方調査係を全う
山口県方調査係

(終)

仙崎港内残置港用品概位

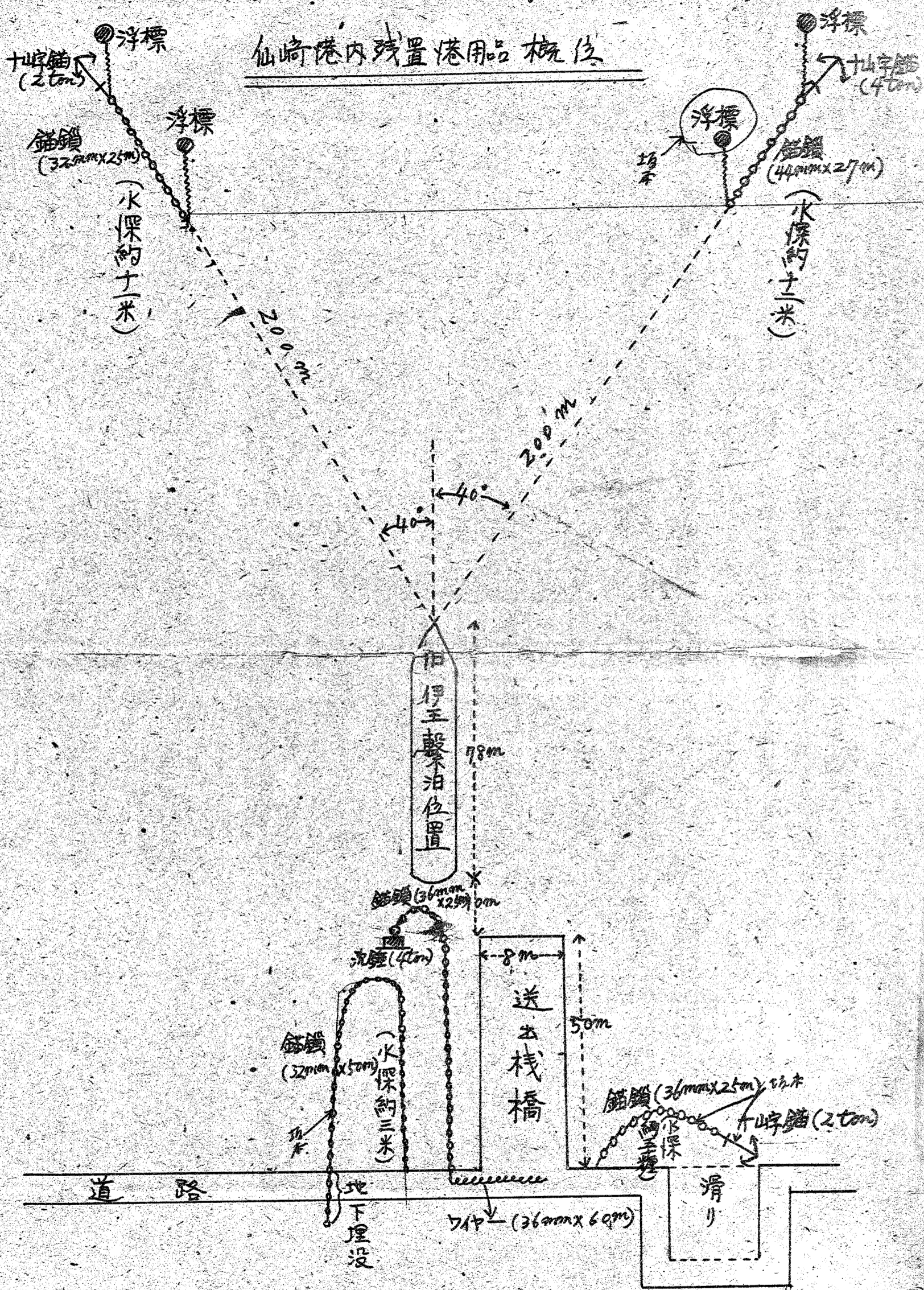

1528 2291

吳復第 六三八號

昭和二十二年十一月十七日

吳地方復員局總務部長

第二復員局總務部長殿

吳試航基地所屬チーゼル曳船の處理について

十一月十五日下掃々十五番地に依つて下掃より吳試航基地所屬第八七九號曳船（チーゼル）の要求があつたが當復として本曳船は瀬戸内海汽船株式會社の切なる要望があり又復員者の就職先としても同社を適當と認め、既に吳復の現勤務員中約五十名を同社に就職のことは了解成立せる現狀であります。従て同船は地方關係官廳と接衝の上是非同社に譲渡致し度い希望でありますので然る可く御取計ひ相成度い。

寫送付
二復員局
下掃海保課長

（終）

局長

総務部長

庶務課長

各課長

部員

第一號七九六號

昭和二十二年十一月一日

第二衛門局

吳地方復興局長

物品保管事務の件訓令

首領の件別紙より處理せよ

（別紙）

照會付先

内務省調査局長 運輸省海運課長

廣島支庁長

自衛隊時局課長

船政公團課長

吳地方復興局長

海運課長

(終)

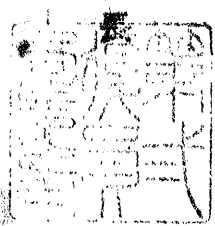

1126

1530

處理物件調書(第一回)
補給用物件第一種用品

所 左 (吳) 保 轉 光 広 島 県 庁 吳 戸

吳 復 行

| 品 名 | 税 種 | 数 量 | 配 分 | | | | 記 事 |
|------------------|-----|-----|-----|-----|-------|-------|------|
| | | | 日 鉄 | 日 鋼 | 船 船 團 | 保 安 庁 | |
| 交流電動機 220V 2KW | 基 | 10 | 10 | | | | 特殊物件 |
| 指 標 灯 | 個 | 1 | | | | 1 | 下合記 |
| 移 動 信 号 灯 | " | 3 | | | | 3 | 積 品 |
| 信 号 練 習 灯 | " | 5 | | | | 5 | |
| 速 力 灯 | " | 6 | | | | 6 | 積 品 |
| 航 海 灯 | " | 2 | | | | 2 | |
| 短 艇 用 | " | 2 | | | | 2 | |
| 充 電 器 三 号 改 一 | " | 2 | | | | 2 | |
| 一 型 | " | 1 | | | | 1 | |
| 事 業 灯 | " | 15 | | | | 15 | |
| 電 熱 消 毒 器 | " | 2 | | | | | 積 品 |
| 大 井 扇 風 機 直 220V | " | 11 | | | 11 | | |
| 電 鏡 試 験 器 | " | 1 | 1 | | | | |
| 移 動 灯 | " | 35 | 35 | | | | " |
| 砲 台 灯 | " | 32 | 32 | | | | " |
| 室 内 灯 | " | 2 | 2 | | | | " |
| 電 路 接 断 器 | " | 22 | | | 22 | | " |
| 接 續 笔 | " | 4 | 4 | | | | " |
| 電 流 計 交 直 5A | " | 2 | 2 | | | | " |
| 配 電 箱 | " | 1 | 1 | | | | " |
| 書 光 放 電 管 | " | 72 | 72 | | | | " |
| 電 動 錐 標 機 | " | 1 | 1 | | | | " |
| 測 風 経 緯 儀 | " | 2 | | | | 2 | |
| 天 測 計 算 器 | " | 2 | | | | 2 | |

員ノ之

| 品名 | 枚 稱 | 数量 | 配 分 先 | | | | 記 号 |
|---------|--------|----|-------|-----|-------|-------|-----|
| | | | 日 鉄 | 日 鋼 | 船 公 團 | 保 安 庁 | |
| 自記風向計 | 個 | 1 | 1 | | | | |
| 直風速測定盤 | " | 1 | 1 | | | | |
| 風速計 | " | 7 | | | | 7 | |
| 傾斜計 | " | 5 | 5 | | | | |
| 傾針儀 | " | 3 | 3 | | | | |
| 空盆晴雨計 | " | 3 | | | | 3 | 損品 |
| 水銀晴雨計 | " | 3 | 3 | | | | " |
| 山川灯 | " | 8 | 8 | | | | |
| 亜式信号灯 | " | 22 | 22 | | | | |
| 近距離補助鏡 | " | 51 | 51 | | | | |
| 運動盤 | " | 7 | 7 | | | | |
| 喇叭 | " | 9 | 9 | | | | 損品 |
| 短銃兵器筐 | " | 1 | 1 | | | | |
| 信号火工兵器筐 | " | 3 | 3 | | | | |
| 信号拳銃 | " | 8 | 8 | | | | |
| 肩當式投射銃 | " | 2 | 2 | | | | |
| 時報管制器 | " | 1 | 1 | | | | |
| 乾燥器 | " | 5 | 5 | | | | |
| | | | | | | | |
| | | | | | | | |
| | | | | | | | |
| | | | | | | | |
| | | | | | | | |
| | | | | | | | |
| | | | | | | | |
| | | | | | | | |
| | | | | | | | |
| | | | | | | | |

局

総務部長

庶務課長

各課長

警二第八一三號

昭和二十二年十月七日

事務主任

21.15

第二復員局

矢地方復員局長殿

第二種物品保管轉換の件訓令

前記の件左記により處置せよ

記

| 品名 | 数量 | 保管轉換元 | 保管轉換先 | 備考 |
|-----|------|--------|-------|------|
| 救命衫 | 三〇〇〇 | 矢地方復員局 | 原島縣廳 | 特異物件 |

備考 本局は大伴商船株式会社、帝國水産救済會東京支部、西日本水産救済會東京支部及び救護法人救護會から御下賜品があつたものであるが、保管轉換先に連絡の事と

為替付先 内務省 國庫券課 長
 矢地方復員局 事務主任 長
 原島縣廳 庶務課長

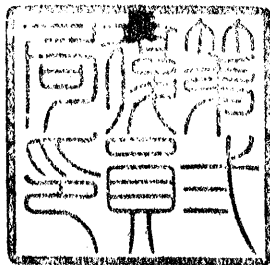

復 21.15

海軍

復二第八一號

昭和二十二年十一月七日

第二復員局

復員第五二三號による遺揚文處理の件を認許する

局長 同 局長
局長 同 局長
局長 同 局長

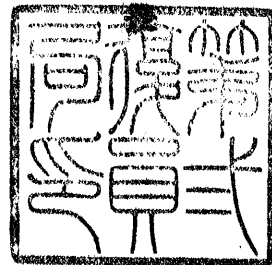

1534

海軍

河野

吳復達第三八號

昭和二十二年十一月二十日

吳服方備員局長 矢 牧 兼 署

吳服海作業物件移動買取計畫を左の如定める

吳服海作業物件移動買取計畫

一 目的

海作業海綿二ヶ年に必要な物件で吳服海綿部保有中のものの内補給計畫に記載せる品種數量を迅速確實に下級海綿部倉庫に搬出格納するにあり

關係各部長は補給部長の要求する時は極力之に協力するものとする

二 搬出物件取扱基準

今回搬出する物件（海綿二ヶ年分）は其の保管の責任を一應下位の物品取扱主任に移譲するも今後海綿部に移管する物も其の他保管取扱基準の場合も考慮されるが此の場合に於ても移管を容易確實にするた

め供費物件の出航に就しては自分の出航命令官の指示に従ふものとする

従つて其の間下掃自体に要する物件は從來通り別途供給する

三 作業分擔

総務部長 作業全般

管船部長 海上輸送の計画、編制及び真如に關する事項

船務部長 物件移動管理に關する事項

艦長 艦長に關する事項

下掃部長 下掃方面に於ける作業全般

需品課長 需品の荷役編成及び後送りに關する事項

衣糧課長 衣糧の荷役編成及び後送りに關する事項

渉外課長 渉外事項全般

陸上事務官 船運送の備前に関する事項

四 真如細目

物件搬出準備及び輸送は船務部長の責任に於て下掃部長及び艦長は下

掃部長の責任に於て真如するも現地の授受は物件取扱主任は立會の下に

備給部兼座に於て之を行ふものとする

(一) 搬出品名及数量

| 品名 | 数量 | 備考 |
|--------|-------------|-------------|
| 一、二種帯品 | 四〇〇「バーヤートン」 | 100%羊毛ノット種船 |
| 袴 | 二二五 重量トン | 一四乃を二五回 |
| 糧食 | 三〇〇 重量トン | |
| 備註 | 二 重量トン | |

(二) 搬出物件の梱包

(1) 帯品

帯品は梱包するを原則とするも状況及び品種に依つては孤包等にも差支ない但し、その場合於ても各包装品には品名及び数量を記入せる向札及び整理一貫向札を貼付するものとする。

(2) 衣類品

圓筒の包装状況を維持するに依り強固する等運搬中の事故を防止すること、また、雨傘を貼するものとし、各包装品には整理一貫向札を貼付するものとする。

(三) 搬出物件

(1) 搬出

搬出は船籍部目録年三百及び船務部のもの一冊計四冊に依り行ふものとし搬出順序は衣箱部部部のものも船務部は一冊二冊の順序である

(2) 船積

船積は船中にも船中にも書附一冊を以て終了し即日出帆するものも計議し之を實行するものとする

船積のものは船中船中及び配列は海上機中の盗難を防止し得る如く研究の上取付する

(3) 船積

搬出目的には監視員一名を以て同乗せしめる又船積中は手帳二名を配属し嚴重に監視する外事故のりし船中の船務を監視する事案分に研究し置くものとする

(4) 船積

搬出及び船積に要する船積夫は船中船中にて備入元由するものとする

(5) 船上検査

移送に充てる船名は概ね昭和丸（昭和丸）、任幸丸（富船部）、
群友丸（下宿）及び春日丸（臨時雇人）とし、輸送買配計画は富船部
長の定むる所に依る。

出船場及び船種
下宿に於ける移乗及び船種に留意して、必要の係人夫を使用し善をま

内 出船完了期日
物件の搬出は十一月二十五日開始十二月末完了を目途とする

出 所を指定
所定船隻は荷振り既北例隊員を以てするも別途請求の如きこと

考
本資料は中央指示により整理する

口 事務資料は荷振り必要のものを出し、後は中央の指示による

目 輸送品は既北の状況を参考し、必要の取付と支障を確保するべく整理



英復第六四四號

昭和二十二年十一月二十二日

英地方復興局長

第一復興局長殿

聯用品移管の件照會

別紙の聯用物件は不要となつたので内務省に移管兼支なきものと認める
から然る可く取計はれたい

(別紙添)

(終)

1540

| 移管物件目録（購用品） | | | | | | | | | | |
|-------------|----|----------|----|---|---|--|--|--|--|--|
| 品名 | 数量 | 特別物件等物件数 | 計 | 記 | 備 | | | | | |
| 品 | | | | | | | | | | |
| 椅子 | 個 | 八七 | 八七 | | | | | | | |
| ・ | 乙 | 五五 | 五五 | | | | | | | |
| 移動電脚錐操機 | ・ | 一 | 一 | | | | | | | |
| 配食機 | ・ | 一二 | 一二 | | | | | | | |
| 鉄 | ・ | 七 | 七 | | | | | | | |
| 庖丁 | ・ | 二四 | 二四 | | | | | | | |
| 戸棚 | ・ | 一〇 | 一〇 | | | | | | | |
| 直流電燈兼電流計 | ・ | 一 | 一 | | | | | | | |
| 輪傳機 | ・ | 一 | 一 | | | | | | | |
| 片袖机 | ・ | 二〇 | 二〇 | | | | | | | |
| 鐵椅子 | ・ | 七 | 七 | | | | | | | |

海軍

(英渡屏紙乙)

| 釜 | 掛 | タイプライター用机 | 卓上電話機 | 台秤 | 兩袖机 | 冷蔵庫 | 机 | 長車子 | 鍋 | ウエストレナークル | 鋸 | 鋏 |
|---|---|-----------|-------|----|-----|-----|---|-----|---|-----------|---|---|
| 個 | 計 | 機 | 機 | 秤 | 机 | 庫 | 机 | 子 | 機 | 機 | 機 | 機 |
| | | | | | | | | | | | | |
| 七 | 二 | 三 | 〇 | 三 | 八 | 一 | 九 | 七 | 五 | 一 | 〇 | 二 |
| | | | | | | | | | | | | |
| 七 | 二 | 三 | 四 | 三 | 八 | 一 | 九 | 七 | 五 | 一 | 〇 | 二 |
| | | | | | | | | | | | | |

海軍

(英漢辭紙乙)

| | | | | | | | | | | | | |
|----------------------------|------------|------------------|------------------|-----------------------|----------------------------|------------------|-------------|-----------------------|-------------|------------------|-------------|-------------|
| 電 氣 ア イ ロ ン | 鉄 鋸 | 電 氣 時 計 | 行 車 釜 掛 | 交 流 電 流 計 | 鋼 製 被 服 戸 棚 | 厚 布 蛇 膏 | 行 車 釜 | 鋼 製 保 濟 庫 | 物 品 複 | 携 帶 電 灯 | 計 算 器 | 丸 椅 子 |
| ・ | ・ | ・ | ・ | ・ | 個 | 本 | ・ | 個 | 枚 | ・ | ・ | 個 |
| | | | | | | | | | | | | |
| 一 九 | 二 五 | 一 | 五 | 一 | 五 | 五 | 七 | 四 | 四 五 | 七 〇 | 二 | 九 |
| | | | | | | | | | | | | |
| 一 九 | 二 五 | 一 | 五 | 一 | 五 | 五 | 七 | 四 | 四 五 | 七 〇 | 二 | 九 |
| | | | | | | | | | | | | |

海
軍

(英漢辭紙乙)

1543

| | | | | | | | | | | | | |
|--------|-------------|--------|--------|------------------|--------|-------------|--------------|------------------|------------------|-----------------------|---------------------------------|------------------|
| 座 机 | 裁 縫 台 | 湯 沸 | 湯 呑 | 鐵 製 腰 台 | 食 起 | 食 器 | 肘 掛 椅子 | 木 製 腰 台 | セ ー ド 中 | 絶 縁 試 験 器 | 接 地 抵 抗 測 定 器 | ス コ ツ ブ |
| 個 | | | | | | | | | | | | |
| | | | | | | | | | | | | |
| | | | | | | | | | | | | |
| 一 五 | 五 | 二 | 二 | 一 七 | 九 | 五 〇 〇 | 五 | 一 | 五 | 一 | 一 | 八 |
| | | | | | | | | | | | | |
| 一 五 | 五 | 二 | 二 | 一 七 | 九 | 五 〇 〇 | 五 | 一 | 五 | 一 | 一 | 八 |

海
軍

(美濃野紙乙)

1544

昭和二十二年十一月二十二日附

發 O O M N A V F B 吳代表 F, H, ラレイ

宛 吳地方復興局長

舊日本海軍水雷艇 H H N O, B 引渡の件

一 現在吳管船部所在の水雷艇（公稱番號 H H N O, B）を四國鐵道縣廳使用の爲日本内務省へ引渡すことを許可す右縣廳は之を同地方に於ける間行爲を抑へんがため使用するものなり

二 該艇を賣方リス、トより除き内務省吳出張所へ移動されたい

三 該艇は十一月二十九日（火曜）〇六〇〇吳發高松へ航行同所にて

燃料補給をなすついで鐵道へ繼續航行すべし

四 高松に於ける補給燃料の分量及價格に就てはいづれも日本内務省責任あり

（終）

通信部長
電信部
附統部

司令官
參謀長
首席參謀
幕僚

司令官
參謀長
首席參謀
幕僚

司令官
參謀長
首席參謀
幕僚

海軍電報起案譯文用紙

| | | | | | | | | |
|-----------------------------------------------------------------------------------------------------------------------------------------------------------------------------------------------------|--------------------------|----|-----------------|----|--------|-----|---------|--|
| 11月4日 受信時刻 1230 | 1305 作成時刻 編譯者 内 | 記事 | 番號 | 定指 | 艦發所 | 艦送所 | | |
| | | | 四 | ウ | ナ | 東京 | | |
| | | | 所 艦 信 受 | | | | セハ07ヒ21 | |
| | | | 者 信 着 | | | | 各復補總 | |
| 通信文 | | | 平文 暗號 () 無線 有線 | | | | | |
| 二復所有ノ全石油製品ニ就テGHQノ指示アリ 左ノ通り処理サレ度 一現在保有量ハ船舶及陸上ヲ別分シテ復員司側代表者 ヲ石油公用支那代表者トテ聯合調査シ品種別及精 數量及所在地名ヲ電報々々呈スルト共ニ調査者 氏名捺印ノ調書ニ屬シテ提出サレ度 (調書ハ期 限至ニ至スル) 右保有量ニハ佐世保以外ニ對シ既ニ 發令ノ縣方側ハ保管管轄官訓令ノ數量ハ不 ↓ | | | 者 報 受 | | | | | |
| | | | 掃監 | | | | | |
| | | | 分區整理 | | 者信發 | | | |
| | | | | | 二復補總 | | | |
| 發報番號 | | | 電號 | | 有 K.C. | | | |

河野部員

附表第一 (様式第二)

1547

通信部長
電信部
暗號部

(司令)長
副長
當直將校
關係者

通信參謀
司令部附

司令長官
司令官
參謀長
首席參謀
幕僚

海軍電報起案譯文用紙

| | | | | | | | | | | | | |
|----------------------------------------------------------------------------------------------------------------------------------------------------------------------------------------------|---|-------|------|------|----|----|----|-----|-----|---|---|---|
| 月 | 日 | 送受信時刻 | 作成時刻 | 作成場所 | 記事 | 番號 | 定指 | 繼發所 | 繼送所 | | | |
| | | | | | | 所 | 繼 | 信 | 受 | | | |
| | | | | | | 者 | 信 | 者 | | | | |
| | | | | | | 者 | 報 | 受 | | | | |
| <p>管有上見テ本調書ニ計上シナイコト 二十月分及十二月分ノ所要量ヲ殊ニ他全製食品ヲ内公 省(府縣庁)ヲ通シ石油公団ニ至急現地ニテ引渡 サレ度但シ船舶機ニ供給搭載済ミノモノ其儘トス 右所要量及引渡量ヲ電報ニ告サレ度 三右電報ニ告ハ十月二十日迄ニ確實ニ行ハレ度 四補給部ニ保管中ノ米草ノ石油類ハ前著 項ニ無関係ナル</p> | | | | | | 分 | 區 | 選 | 整 | 者 | 信 | 發 |
| | | | | | | | | | | | | |

通信文

平文 暗號 ()

() 無線 有線

附表第一 (様式第...)

電報番號

電波

K.C.

1548

通信部長
電信部
暗號部

艦長
(司令)
副長
當直將校
關係者

通信參謀
司令部附

司令長官
司令官
參謀長
首席參謀
幕僚

海軍電報起案譯文川紙

| | | | | | | | | | |
|-----------------------------------------------------------------|--------------|------------|----|----|------|------|-----|------------|------------|
| 11月 22日 受信時刻 | 作成時刻 翻譯時刻 | 作成者 翻譯者 | 記事 | 電波 | 整理番號 | 番號 | 定指 | 艦發信所 | 艦送信所 |
| | | | | | | 八 | | | |
| 通信文 平文暗號() 無線有線 | | | | | | 所 | 艦 | 信 | 受 |
| 二復補才四番屯(三上)肉聯 管船部肉係重油石油潤滑油ニ因シタ江依リ二十五日現在ニ 電報報告アリシ | | | | | | 2120 | 222 | | |
| 一、洋官艦船在庫量合計 二、洋官米華重油量(陸上洋官)(ハルシ洋官) 三、石油公團代表者ト連合調査セルヤ否ヤラ記ス | | | | | | 者 | 信 | 着 | |
| | | | | | | 者 | 報 | 受 | |
| | | | | | | | 各復補 | 橫舞佐 各復補 | 橫舞佐 各復補 |
| | | | | | | 分區理整 | 者信發 | | 二復總 |

附表第一 (様式第一)

1549

通信部長
電信部
暗號部

(司令)長
副長
當直將校
關係者

通信參謀
司令部附

司令長官
司令官
參謀長
首席參謀
幕僚

海軍電報起案譯文用紙

| | | | | | | | |
|----------------|------|-----------------|------|------------|---|------|------|
| 11月22日 受信時刻 | 作成時刻 | 通 | 番號 | 定 | 指 | 艦發信所 | 艦送信所 |
| | | | | 所 | 艦 | 信 | 受 |
| 作成者 | 記事 | 平文暗號() 無線有線 | 通信文 | e11.55 t22 | | | |
| | | | | 者 | 信 | 着 | 着 |
| 整理番號 | 電波 | K. C. | 無線有線 | 各復總 | | | |
| | | | | 者 | 報 | 受 | 受 |
| | | | 分區整理 | 者信發 復總 | | | |

二復方。番電ニ依ル伴育物品處理要領報告、件申
片用物品、移管ニ合テ厚生省(華)輸省、内務省ニ改ム

(如)

附表第一 (様式第二)

1550

控

豊第

昭和三十五年七月二十一日

山口縣豊浦郡漁業組合會

山口縣豊浦郡神田町特年才一六五番之三
 豊浦漁業報國會
 會長 吉野雪太郎

山口縣神田町長
 吳地方領負局長
 右の財務局長
 下東郡長

旧軍買上船松下甲請書

| | | | |
|------------|----|------|-----------|
| 船名 | 船種 | 総噸数 | 旧軍買上船名 |
| 三上神丸 一五〇七 | 漁船 | 一五四一 | 佐世保鏡字赤買上小 |
| 五上神丸 一三八〇四 | 〃 | 一八八一 | 〃 |
| 久徳丸 一〇五三 | 〃 | 一九五五 | 〃 |

一私下船船名

| | | | | | | | | | | | |
|--|--|--|--|--|--|-------|--|----|--|----------------------------|---------------------|
| | | | | | | | | | | 浪速先 ク 七、四〇 七 ク | 右船船印控議の上御私下申詰致しませす。 |
| | | | | | | 添付書類 | | | | | |
| | | | | | | 一 軍由書 | | | | | |
| | | | | | | | | 喜聞 | | | |
| | | | | | | | | | | | 止止 |

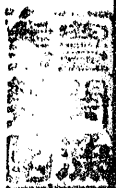

南山印

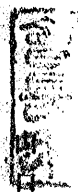

縣豊浦郡漁業組合會

私下事由書

右私下申請の船舶は會の所有船で有ましたが戦時中佐
 古保鎮守府に買上げられました有て有ます。他の會社は終戦
 後早き者は全部私下された有て有ますが當今を七艘買上げ
 られ四艘未私下と云つて居りますが出ますれば、全部私
 下下される事も御願の申す。當今には山口縣豊浦郡下
 各漁業會の經營で食糧増産を目的とするも會で有ま
 すか目下船舶の不足で甚思ひしく働く事も出来ず、建造し
 資材関係で困難の現下で有ますので、も刻船を私下して
 載き修理の上現下食糧難の今頃は、大いに活動して食
 糧増産の爲め従業する者下有りませす。平分の御覽
 察の上待判御診議の上私下を賜り度申請する有

下右り三寸

昭和二十二年七月三十一日

豊岡漁業報国
会長 吉富重木



南山印

1554

環

昭和二十三年十月二十七日

吳地方復員局補給部

出光興産株式会社總

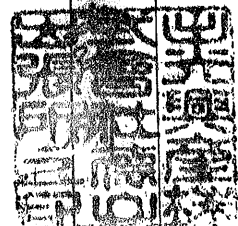

印中

拜啓 解体驅逐艦の残油採取の件

當地笠戸島(笠戸トツ)の内岸壁に繋留中の解体

驅逐艦の残油集積作業は去る十月三十一日に開始し

十月二十五日午前中を以て完了致しました其の明細次の通

りであります

採取油の明細

| 品名 | 荷姿 | 数量 | 備考 |
|-----|----|----|---------|
| ①重油 | 中味 | 四八 | 右の取戻 |
| | | | 復員局リスト加 |
| | | | 入 |
| | | | 考 |

吳復第六五三號

昭和二十二年十一月二十九日

第二復員局物件處理委員會幹事長殿

吳地方復員局物件處理委員會幹事長

陸用布復電線處理の件照會

當部補給部に保管中の首題の物件は主要目及び數量等左記の通りである
不重要指定生産資材である關係もあるので、至急加理訓令を發布せられた
い尙配分に關しては十月二十五日吳復第六〇二號別紙第四をも考慮せら
れたい

左記

| 品名 | 卷 | 一卷ノ長さ | 心數 | 等記 | 事 |
|--------|----|-------|--------------------|----|-----|
| 陸用布復電線 | 二六 | 約二〇〇米 | 良一八卷七心線 不良八卷七心線 | 特 | 殊物件 |

(終)

ほうねい

吳徳第六五四號

昭和二十二年十一月二十九日

第一任 復興局長殿

吳地方復興局長

物件拂下幹旋について

今般日産サルベージ株式会社社長より別紙の通り電氣發火器拂下の申請
が御りましたか同社には既に數名の復興者も入社して居り將來共勵職に
關しては協力を約束して居る點及び同社の内容より見ても拂下幹旋適當
と認めるので然る可く取計はれ度い

(終)

通信部長
電信部
附號部

艦長 (司令)
副長
當直將校
關係者

通信參謀
司令部附

司令長官
司令官
參謀長
首席參謀
幕僚

海軍電報起案譯文用紙

| | | | | | | | | | | | |
|---------------------|------|-----|----|-----|------------------------------------------------------------------|---------|------|-------|-----|------|-------|
| 11月 22日 送受信時刻 | 作成時刻 | 翻譯者 | 記事 | (免) | 陸物多 樞重油及 樺伴管重油 石油公司 引込せし 後取ハ 石油公司 ヨリ来ル 古 | 通 | 番號 | 定 | 指 | 艦發所信 | 艦送所信 |
| | | | | | | 信文 | 所 | 艦 | 信 | 受 | 者 |
| | | | | | | 平文暗號() | | 21.07 | 022 | | |
| | | | | | | 無線有線 | | | | 吳復 | |
| | | | | | | | 分 | 區 | 理 | 整 | 者信發 |
| | | | | | | | | | | | 吳復總 |
| | | | | | | | 整理番號 | 電波 | | | K. C. |

附表第一 (様式第一)

1559

中支設二二第三一四號

昭和二十二年十一月二十六日

右代理

日産ビルヂング株式会社
社長 山本 平八

兵庫海岸通五丁目九八
日産ビルヂング株式会社中部支部

支部長 藤田 重三郎



第二復員局長殿

電氣設火器拂下の件申請
弊社は當向御督勵の許に結船救助及屏撤作業に鋭意従事して居ります殊に
關門海峡屏撤作業には相當の成績をあげつゝあるは御當局の御慰諭の所で
あります之等作業に必要なる首題設火器の入手至難にして止むを得ず電
池及び接斷器に依り作業を續けて居ります之等の要具にては能率が揃ら
ざるばかりでなく危険も伴ひますので因却致して居ります伏聞するは復員
局保管中の左記設火器を特別の御詮議を以つて弊社に拂下許可相成度御願
ひ申上ます

記

一 電氣設火器
一 同右用電線

五個

七條(二五〇米モノ)

(以上)

河野 部

二復總第三六五號

昭和二十三年十一月二十四日



各地方復員局長殿

第二復員局總務部長

第二復員局廢止の際に於ける第二復員局(地方復員局を含む)保有物件の處置に關する件通知

首題に關して第二復員局打合に於ては別紙第一打合覺書通り結論を得たのでO・O・M、NAV、B。主務者の原則的了解を求めた今後更に具體的の數値を提示の上O・O・M、NAV、F。の正式承認を受けよう事務を進めて居る

尙別紙第三海長總第六〇九號掃海管船業務引繼要領第四施設資材の四項に就ては前記の結論により處理することなることを豫め了知ありたい同五項海上保安用に必要な資材は第二復員局から内務省に移管する資材の内から優先的に配分を受け得るよう斡旋することとした

(別紙二題添)

(終)

第二復員局廢止の際に於けるニ復保有物件の
處置に關する打合覺

三三、一六、一九

- 一、運輸省臨時播海保管船部（假稱）で補給維修上必要とする物件については
ニ復廢止前に運輸省に保管轉換を完了して置いて同部に置かれる會計官
吏によつて供給業務を遂行させる
 - 尙運輸省に保管轉換する物件數量は明二十三年末迄の補給維修に必要な
數量とする。但し播海に特有の物件に關しては二十四年末を目途として保
管轉換すべき物件數量を決める
 - 三、第二復員局が廢止される迄に極力物件處理を完了する如く促進するが尙
内務省及び運輸省に保管轉換を了し得ないで残つた物件はそのまま厚生
省に移管する
- 其右物件は特に厚生省第二復員局（假稱）に出納命令官及び會計官吏を置
いて整理する

(註) 整理とは概ね左の事項を謂ふ

- イ、物件を整理勘案して不要のものを内務省に保管轉換すること
- ロ、帳簿外物件を元受整理すること
- ハ、事務上必要な物品の供給業務を遂行すること

(説明)

(一) 第二復員局保有物件で不要物件は鋭意整理の上内務省に保管轉換のことに努力して居るか二復服止までに尙整理が完了しないものが残ることを豫想されるのでその整理方法を豫め劃定して置く必要がある

(二) これら物件を適正に整理するためには出納命令官及び會計官吏を置く必要がある内閣に出納命令官や會計官吏を置くことは従來の慣例も少いことであるが今次の移管は連合軍指令に基いて獨立した殘務整理機關を置かないで厚生省第二復員局でこれを行はねばならないことに因る特異性を各方面に認識させた上豫め手を打つて置く必要がある

(三) 特にこれら物件を第二復員局繼承機關に於て整理する必要があるのにこれら物件が特殊物件又は之に類する物件であつて特別に處理の必要があるからである

(終)

(終)

別紙第二

海長總第六〇九號

昭和二十三年十一月七日

第三復員局總務部長殿

總
務
長

第三復員局解体に伴う移管措置について
右について、當總局、地方局部長に對し別紙のように通達し、移管準備
につき遺憾なきを期せしめたるを以て了知願いたい

1564

第一 方針

- 一、指令第五項に控觸しないやう事務能率の混亂及び低下を防止するた
め人員及び組織を現狀に即し引繼き將來業務縮少に應じ逐次遞減す
る
- 二、本業務遂行に必要な補給、電信、經理等に關する事務の移管を受
けこれに必要な資材、物品、調度、施設、舟艇、倉庫、建物、豫
算等を現狀に即し引繼くものとする

第二 機構

- 一、海運總局に臨時掃海管船部を設け總務、管船、掃海、補給、電信の
五課を置く
- 二、地方海運局に臨時掃海管船課を設けこれを左の地に置く
横須賀（關東）、佐世保、門司（九州）、大阪、舞鶴（近畿）、
徳山（中國）

第三 人員
三右は海上保安廳設定せられたときは同廳に屬せしめる

二公職資格者以外のものも現に本業務に従事中のものはそのまま引継ぐ
三引継豫定人員及び氏名表は別表の通とする

第四 施設資材

一事務所は現に従事中の場所を、舟艇、調度、自動車、備品等は現に使用中のものを引継ぐ

二豫算は二十二年度分の残額中本業務に相當するものを引継ぐ
三現所用中の電信は全部引継ぐ

備海は少くとも二年、管船は少くとも一年とする

(註)その他の資材は内務省に移管するがその中海運、鐵船、港灣に必要なものは船舶公園、船用品會社、地方海運間等に移管を受ける

四海上保安用の補給も臨時管船掃海部で擔當することとし、之に必要
な資材も引繼くものとする

第五 措 置

一 本要領についてコムナムフイ、ニ復、終連、内務省、厚生省、大蔵
省等の承認をうけ又は連結する

二 本要領は實施可能のものより逐次實施し本年一月一日に全部引繼を
終るよりにする

三 十一月中に地方海運局、各地復員局等の必要なる地方廳の主任者會
議を行ひ又は現地に出張し主旨の徹底を圖り樂勝能率低下を防止す
る

運輸省海運總局の業務繼承機構

| 海運總局 | 組織 | 業務 | | | | | | | | | | |
|-------|-------------|---------------------------------------------------------------------------------------------------------------------------------------------------------------------------------------------------------------------------------------------------|-----|----------------------|-----|-------|-----|-------------|-----|-------------|-----|---------|
| 海運總局 | 臨時海管船部 | <table border="1"> <tr> <td>總務課</td> <td>庶務制度、連絡、部内人事、部内經理、造修</td> </tr> <tr> <td>船舶課</td> <td>船舶保管</td> </tr> <tr> <td>海保課</td> <td>海保</td> </tr> <tr> <td>補給課</td> <td>燃料、需品、被服、糧食</td> </tr> <tr> <td>電信室</td> <td>船舶陸上の通信</td> </tr> </table> | 總務課 | 庶務制度、連絡、部内人事、部内經理、造修 | 船舶課 | 船舶保管 | 海保課 | 海保 | 補給課 | 燃料、需品、被服、糧食 | 電信室 | 船舶陸上の通信 |
| | 總務課 | 庶務制度、連絡、部内人事、部内經理、造修 | | | | | | | | | | |
| | 船舶課 | 船舶保管 | | | | | | | | | | |
| | 海保課 | 海保 | | | | | | | | | | |
| 補給課 | 燃料、需品、被服、糧食 | | | | | | | | | | | |
| 電信室 | 船舶陸上の通信 | | | | | | | | | | | |
| 関東海運局 | 臨時海管船部 | <table border="1"> <tr> <td>總務班</td> <td>庶務制度、人事、經理、造修、電信</td> </tr> <tr> <td>船舶班</td> <td>船舶保管</td> </tr> <tr> <td>補給班</td> <td>燃料、需品、被服、糧食</td> </tr> </table> | 總務班 | 庶務制度、人事、經理、造修、電信 | 船舶班 | 船舶保管 | 補給班 | 燃料、需品、被服、糧食 | | | | |
| | 總務班 | 庶務制度、人事、經理、造修、電信 | | | | | | | | | | |
| | 船舶班 | 船舶保管 | | | | | | | | | | |
| 補給班 | 燃料、需品、被服、糧食 | | | | | | | | | | | |
| 九州海運局 | 臨時海管船部 | <table border="1"> <tr> <td>總務班</td> <td>庶務制度、人事、經理、造修、電信</td> </tr> <tr> <td>船舶班</td> <td>船舶保管</td> </tr> <tr> <td>補給班</td> <td>燃料、需品、被服、糧食</td> </tr> </table> | 總務班 | 庶務制度、人事、經理、造修、電信 | 船舶班 | 船舶保管 | 補給班 | 燃料、需品、被服、糧食 | | | | |
| | 總務班 | 庶務制度、人事、經理、造修、電信 | | | | | | | | | | |
| | 船舶班 | 船舶保管 | | | | | | | | | | |
| 補給班 | 燃料、需品、被服、糧食 | | | | | | | | | | | |
| 門司 | 臨時海管船部 | <table border="1"> <tr> <td>總務班</td> <td>庶務制度、人事、經理、造修、電信</td> </tr> <tr> <td>海保班</td> <td>海保の實施</td> </tr> <tr> <td>補給班</td> <td>燃料、需品、被服、糧食</td> </tr> </table> | 總務班 | 庶務制度、人事、經理、造修、電信 | 海保班 | 海保の實施 | 補給班 | 燃料、需品、被服、糧食 | | | | |
| | 總務班 | 庶務制度、人事、經理、造修、電信 | | | | | | | | | | |
| | 海保班 | 海保の實施 | | | | | | | | | | |
| 補給班 | 燃料、需品、被服、糧食 | | | | | | | | | | | |
| 大阪 | 臨時海管船部 | <table border="1"> <tr> <td>總務班</td> <td>庶務制度、人事、經理、造修、電信</td> </tr> <tr> <td>海保班</td> <td>海保の實施</td> </tr> <tr> <td>補給班</td> <td>燃料、需品、被服、糧食</td> </tr> </table> | 總務班 | 庶務制度、人事、經理、造修、電信 | 海保班 | 海保の實施 | 補給班 | 燃料、需品、被服、糧食 | | | | |
| | 總務班 | 庶務制度、人事、經理、造修、電信 | | | | | | | | | | |
| | 海保班 | 海保の實施 | | | | | | | | | | |
| 補給班 | 燃料、需品、被服、糧食 | | | | | | | | | | | |
| 舞鶴 | 臨時海管船部 | <table border="1"> <tr> <td>總務班</td> <td>庶務制度、人事、經理、造修、電信</td> </tr> <tr> <td>海保班</td> <td>海保の實施</td> </tr> <tr> <td>補給班</td> <td>燃料、需品、被服、糧食</td> </tr> </table> | 總務班 | 庶務制度、人事、經理、造修、電信 | 海保班 | 海保の實施 | 補給班 | 燃料、需品、被服、糧食 | | | | |
| | 總務班 | 庶務制度、人事、經理、造修、電信 | | | | | | | | | | |
| | 海保班 | 海保の實施 | | | | | | | | | | |
| 補給班 | 燃料、需品、被服、糧食 | | | | | | | | | | | |
| 中國海運局 | 臨時海管船部 | <table border="1"> <tr> <td>總務班</td> <td>庶務制度、人事、經理、造修、電信</td> </tr> <tr> <td>海保班</td> <td>海保の實施</td> </tr> <tr> <td>補給班</td> <td>燃料、需品、被服、糧食</td> </tr> </table> | 總務班 | 庶務制度、人事、經理、造修、電信 | 海保班 | 海保の實施 | 補給班 | 燃料、需品、被服、糧食 | | | | |
| | 總務班 | 庶務制度、人事、經理、造修、電信 | | | | | | | | | | |
| | 海保班 | 海保の實施 | | | | | | | | | | |
| 補給班 | 燃料、需品、被服、糧食 | | | | | | | | | | | |

別表

引續徴定人員

| 區別 | 人員 | 備考 |
|----------------------|-------|-------------------------|
| 運輸省海運總局 (臨時掃海管船部) | 一六二 | 上記の外、現地連絡機構を置く結果四〇人増の豫定 |
| 關東海運局 (横須賀臨時管船課) | 三三〇 | |
| 近畿海運局 (大阪臨時掃海課) | 二八二 | |
| (舞鶴臨時掃海課) | 八八〇 | |
| 中國海運局 (徳山臨時掃海課) | 一八四 | |
| (佐世保臨時管船課) | 四五六 | |
| 九州海運局 (門司臨時掃海課) | 九五四 | |
| 計 | 三、四四八 | |

通信者
電信部
暗號部

副司令
艦長
當直將校
關係者

通信參謀
司令部附

司令長官
司令官
參謀長
首席參謀
幕僚

海軍電報起案譯文用紙

| | | | | | | | | | | | |
|-------------------------------------------------------------|------------------------------------------|---------------------------------------------|--------------------------------------------------------------------------------------------|--------------|----|----|----|--------------------|--|--|--|
| 12月5日 受信時刻 19 29 作成時刻 20 10 作成者 右車記事 統 | 國土局 戰災復興院 產業復興公團 各府 縣庁(雜工作) 右計画ハ經濟安定本 | 一、割當配分先 海軍總局 水産局 林野局 リニ付引渡ニ際シ萬遺憾ナキヲ期セラレ度 | 之加割當配分先及ビ引取先ニ関シ夫左記ノ通 保転還納ノ事ニ訓令發布セラルル事是ニ在ル 一、ロ一、ハ全部近日中ニ各折屈ニ府縣庁ハ 各復補給部荷物課保管中ノ各種(ワイヤ | 番號 | 定指 | 發所 | 送所 | | | | |
| | | | | 七 | ウ | ニ | 放 | | | | |
| | | | | 所 繼 信 受 | | | | 5E1520 | | | |
| | | | | 者 信 着 | | | | 廣 義 吳 佐 各復司長 | | | |
| 者 報 受 | | | | 改復司長 掃監部長 | | | | | | | |
| 分 區 理 整 | | | | 者 信 發 | | | | | | | |
| | | | | 二復 總長 | | | | | | | |
| 整理番號 | | | | 電波 | | | | | | | |
| 12 | | | | 4630 K.C. | | | | | | | |

河野部員

附表第一 (機式第一)

1570

通信者
電信部
暗號部

關係者
當直將校
副長
（司令）長

通信參謀
司令部附

司令長官
司令官
參謀長
首席參謀
僚

海軍電報起案譯文用紙

| | | | | | | | | | |
|-----------------------------------------------------------------------------------------------------------------------------------------------------------------------------|---|------|------|-----|----|--------------|-----|----|----|
| 月 | 日 | 受信時刻 | 作成時刻 | 作成者 | 記事 | 番號 | 定指 | 發所 | 送所 |
| | | | | | | 所 | 繼 | 信 | 受 |
| <p>三、各所屋符縣へ保転引取上必要ナル各種(ダイヤ)各種數量、調査價格、算定並ニ引取先ニ對スル引取等ニ関シテハ産業復興公團之責ニ</p> <p>及ニ四トナル見込</p> <p>二、引取先 産業復興團(海運總局及び水産局)其ノ指定スル民間会社ヲ産業復興公團ノ代行機關トスル)從ツテ同一箇所ノ引取先ハ三</p> <p>一、郭、割當ニ依ル</p> | | | | | | 通信文 | | | |
| | | | | | | 平文暗號() 無線有線 | | | |
| | | | | | | 者 信 者 | | | |
| | | | | | | -2- | | | |
| | | | | | | 者 報 受 | | | |
| | | | | | | 分區整理 | 者信發 | | |

附表第一 (様式第一)

整理番號

電波

K.C.

1571

暗號部
電信部
通信者

關係者
當道將校
副長
艦司令長

司令部附
通信參謀

幕僚
首席參謀
參謀長
司令官
司令長官

紙用文譯案起報電軍海

| | | | | | | | | | |
|-----------------------------------------------|---|------|------|-----|----|----------------------|----|------|-----|
| 月 | 日 | 受信時刻 | 作成時刻 | 作成者 | 記事 | 番號 | 定指 | 發送所 | 發送所 |
| | | | | | | | 所 | 信 | 受 |
| <p>任ズル筈 追ッテ右ニ関スル關係書類ハ 訓令ノ本旨ト共ニ至急送附ノ事定</p> | | | | | | 通信文 | | | |
| | | | | | | <p>平文暗號 () 無線有線</p> | | | |
| | | | | | | 者 信 着 | | | |
| | | | | | | <p>子一</p> | | | |
| | | | | | | 者 報 受 | | | |
| | | | | | | 分區整理 | | 者信發 | |
| 整理番號 | | | | | | 電波 | | K.C. | |

附表第一 (様式第一)

1572



海發第五五九號

昭和二十二年十月二十七日

九州海運局長

田村 掃海監部長殿

金龍丸一時使用認可書について

表に御照會のあつた旨趣について調査した處、本船は特殊物件として處理した當時は下關（吉見）所在であり、下關は熊本財務局の管内ではないが、九州海運局管内である爲便宜特殊物件九州地方處理委員會で處理し熊本財務局より一時使用認可書を發給したものであるから御了知ありたい。

(長崎附)

1573

海軍