

復本整理部會第一二三號

二復本整理部會第一二三號

昭和二十一年七月十九日

第二復員大臣官房總務課

局 寫

各都道府縣特殊物件處理適當官 御中

特殊物件移管ノ件通知

總務課長

各民間工場ニ對スル當部關係官給品又ハ終戦ニ伴フ契約處理ノ

總務課長

結果官ノ所有ニ歸屬シタル物資別紙ノ遺ニ付移管ス

庶務課長

進テ官給品中工程ニ應ジ官社同ヲ轉々ト流シアリタルモノニ關シテ

課 附

ハ事務簡捷ト出納整理ヲ省略シアリタルヲ以テ終戦後別途調査セル

課 附

早期復員ノ關係上完全ヲ保シ、雖キニ付別紙以外ノ會社ニ就キテモ一

課 附

應再調査方取計ハレ度

經理部長

尙本件移管ハ調査完了ノモノヨリ逐次移管スベキニ付了知相成度

庶務課長

各地方復員局營業部長

事務課長

總務課長

21.7.18 接收

0684

別紙 (1)

品名	寸法	呼称	数量	単位	代価	契約番号	工程	記事
照射顕微鏡			七	台	七四八〇	八四九〇	八〇%	
指針測微器			四	台	四九〇〇	四九〇〇	八四九一	八〇%

右品正三御預り申度也  
昭和三十年八月三十一日

東京都神田區美土代町二番地  
株式会社島津製作所東京支店  
取締役兼支配人 山川英蔵



0685

別紙 (2)

品名	規格	呼称	数量	単価	代価	契約番号	工程	記事
普通試験機			1台	60000	60000	銀七八	八%	
打撃試験機			1台	60000	60000	銀七八	八%	返納書作成 提出済

右品正三御預り申度也  
昭和二十年八月三十日

東京神田區美土代町二番地  
株式会社島津製作所東京支店  
取締役兼支那人 山川英蔵



0686

別紙

品名	寸法	呼称	数量	単価	代価	契約番号	工程記号
九六式 大分機							

右品正御預申渡也  
昭和二十年八月三十一日

東京神田區美土代町二番地  
株式会社島津製作所東京支店  
取締役兼支那人 山川英樹



0687

右品正御預り申度也  
 昭和三十年八月三十一日

品名	寸換	改	株	呼	数量	単価	代価	契約書号	工程	記事
指針測微器					式〇〇	五〇〇	五〇〇	〇〇	九	
同用支持台					式〇〇	五〇〇	五〇〇	〇〇	八	
力下ナイフ					式〇〇	五〇〇	五〇〇	〇〇	八	
鏡取顕微鏡					式〇〇	五〇〇	五〇〇	〇〇	九	
座標測定器					式〇〇	五〇〇	五〇〇	〇〇	九	

東京神田區築生代町二番地  
 株式会社常津製作所東京支店  
 取締役兼支配人 山川英彦



0688

別紙

同	同	焼	品	会社工場名
		入	名	株式会社島津製作所五条工場
		灯	規格又ハ	所在地
			及	京都市右京区西院馬塚町一
			称	
			呼	
			数量	
			単	
			価	
			代	
			価	
			契	
			子	
			約	
			工	
			程	
			記	
			事	

右品正三御預り申度也  
昭和三十年八月三十日

東京神田區美土代町二番地  
株式会社島津製作所東京支店  
取締役兼支配人 山川英藏



0689

別紙

品名	寸法	種類	数量	単価	代価	所在地	契約書	工程	記	事
焼鈍炉			七	...	...	...	...	...	...	...
焼鈍炉			六	...	...	...	...	...	...	...
焼鈍炉			四	...	...	...	...	...	...	...
焼鈍炉			四	...	...	...	...	...	...	...
焼鈍炉			考	...	...	...	...	...	...	...

右品正御預り申上  
昭和三十年八月三十一日

東京都神田區美土代町二番地  
株式会社島津製作所東京支店  
取締役兼支配人 山川英蔵



0690

別紙(1)

品名	寸法	呼称	数量	単価	代価	納付	工程	備考
〃			式七	九七〇〇〇	式九七〇〇〇	納付	八〇%	
〃			式〇	九七〇〇〇	式六〇〇〇〇	納付	八〇%	
〃			式七	九七〇〇〇	式六九七〇〇	納付	八〇%	
〃			式七	九七〇〇〇	式六九七〇〇	納付	一〇〇%	
〃			式〇	九七〇〇〇	式六九七〇〇	納付	八〇%	
〃			式五	九七〇〇〇	式六九五〇〇	納付	八〇%	
〃			式五	九七〇〇〇	式六九五〇〇	納付	八〇%	
〃			五四	九七〇〇〇	式七〇〇〇〇	納付	九〇%	
〃			五〇	九七〇〇〇	式六六五〇〇	納付	九〇%	
〃			四〇	九七〇〇〇	式五五〇〇〇	納付	一〇〇%	
〃			式	九七〇〇〇	式八五〇〇〇	納付	七〇%	
〃			式七	九七〇〇〇	式八九七〇〇	納付	七〇%	
積算電流計			六〇	九七五〇〇	式七五〇〇〇	納付	五〇%	

0691



別紙(2)

		積算電流計										
〃	〃	〃	〃	〃	〃	〃	〃	〃	〃	〃	〃	

石品正三御積り申度  
昭和二十八年三月三十日

東京神田區橋土代町二番地  
株式會社島津製作所東京支店  
取締役 島津文雄  
島津



0692



局長

昭和二十一年九月二十五日

復員廳第二局經理部臨時處理班長

各都道府縣廳内  
特殊物件處理擔當官殿

總務部長

總務部長

量運送は、

運輸省海運總局へ移管の件通知

株式會社の預り品は一括運輸省海運總局へ移管相成候

庶務課長

課附

經理部長

經理部長

Vertical handwritten notes and circular stamps on the left side of the document.

「終」

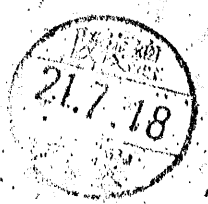

0693

預り証

右取手付金は、色世口町に在る  
國史製硯細業株式會社

青鶴酒肆之會會計部長殿

持手 名陶心	不秀 目印 三史の好型	〇	一 〇 五	一七 三 〇 一 八 〇 〇 〇
品名	廻轉又ハ寸板	細	表	差
				一 七 三 〇 一 八 〇 〇 〇

海軍艦政本部ヨリ

研実大ニシテ研出ス

取手付金ハ、色世口町に在る  
國史製硯細業株式會社  
〇

0694

天保九年之文  
 蘭ノ紙

〃	〃	〃	〃	〃	〃	〃	〃	〃	〃	〃	〃	〃	〃
細片	善細塊	細片	〃	〃	〃	〃	〃	〃	善細塊	〃	〃	〃	〃
長尾細片 三〇〇	細塊 三〇〇	細片 八	〃 〇〇	〃 〇〇	〃 〇〇	〃 〇〇	〃 〇〇	〃 〇〇	善細塊 一〇〇	〃	〃	〃	〃
〃	〃	〃	〃	〃	〃	〃	〃	〃	〃	〃	〃	〃	〃
三	四	三	七	一	三	三	三	一	一	一	一	一	一
四	〇	〇	〇	〇	〇	〇	〇	〇	〇	〇	〇	〇	〇
一	〇	〇	〇	〇	〇	〇	〇	〇	〇	〇	〇	〇	〇
一	〇	〇	〇	〇	〇	〇	〇	〇	〇	〇	〇	〇	〇
一	〇	〇	〇	〇	〇	〇	〇	〇	〇	〇	〇	〇	〇
一	〇	〇	〇	〇	〇	〇	〇	〇	〇	〇	〇	〇	〇
一	〇	〇	〇	〇	〇	〇	〇	〇	〇	〇	〇	〇	〇
一	〇	〇	〇	〇	〇	〇	〇	〇	〇	〇	〇	〇	〇
一	〇	〇	〇	〇	〇	〇	〇	〇	〇	〇	〇	〇	〇
一	〇	〇	〇	〇	〇	〇	〇	〇	〇	〇	〇	〇	〇
一	〇	〇	〇	〇	〇	〇	〇	〇	〇	〇	〇	〇	〇
一	〇	〇	〇	〇	〇	〇	〇	〇	〇	〇	〇	〇	〇
一	〇	〇	〇	〇	〇	〇	〇	〇	〇	〇	〇	〇	〇
一	〇	〇	〇	〇	〇	〇	〇	〇	〇	〇	〇	〇	〇
一	〇	〇	〇	〇	〇	〇	〇	〇	〇	〇	〇	〇	〇
一	〇	〇	〇	〇	〇	〇	〇	〇	〇	〇	〇	〇	〇

0695

ク	考通細々塊	トヤク	トヤク	トヤク	トヤク
	1,000	下田	下田	下田	下田
	1,000	下田	下田	下田	下田
	1,000	下田	下田	下田	下田
	1,000	下田	下田	下田	下田
	1,000	下田	下田	下田	下田
	1,000	下田	下田	下田	下田
	1,000	下田	下田	下田	下田
	1,000	下田	下田	下田	下田
	1,000	下田	下田	下田	下田

横濱買物協会の夜合井の取  
預り証

0696

取 り 方	品 名	契約番号
九 六 五 三 三	鍛鋼 SDA 口 一 〇 五	九 四 夜 一 九 五 五
二 六 七 五 〇 〇	鍛鋼 SDA 口 一 〇 五	九 四 夜 一 九 五 五
八 五 〇 〇 〇	鍛鋼 SDA 口 一 〇 五	九 四 夜 一 九 五 六

預り誌

0697

領り 證

大阪府此友也島高河三下可寄地  
付友氣島江幸味式會社  
才社貴氏名一書ハ 弘分地  
至幸印運所迄九分一ハ一ニ  
研式公出付友在江幸味山長

三 橋 造 (印)

期日	品名	数量	単価	延 価	運 賃	支払金額	取掛	計 額	注 記
2011.01.24 459	SK鋼	400	1.715	686000-	1000-	687000-	0	687000-	
(20.4.11 2011)									

本件取造材等ハ確認ス  
海軍省海軍局作中用至現  
海軍省計大帳 清水 伸一 印

預り証

古河硝子株式会社 第三号

日本硝子製硝子株式会社

取締役 長尾 石塔 長尾 公也

海軍省 聖徳局長 及

左記ノ通リ 第三号 預り 申上 三人也

其ノ事 了

一五 五二 号

長尾

海保 預

長

田 五 及

尾

海 保 預 証 字 号

日本硝子製硝子株式会社

取締役 長尾 石塔 長尾 公也



預り記

大正五年の貸付後所ニ付

日本砂鉄船業株式会社

取締役社長 石塚三吉

海軍省海軍大臣

右記ノ事ニ付 申上ニス也

貸付書

品名

利息

貸付金

大正五年

海軍省

海軍大臣

日本砂鉄船業株式会社  
八丁二丁目

第二復員省

0700

会社工場名	品名	規格又 寸法	種呼	数量	単位	所在地	仕入 地	仕入 先	備考
	紙片	SZF 1000x1400 4000		10000	10000			日本製紙	
		1000x1400 4000		20000	20000				
		1000x1400 4000		30000	30000				
		1000x1400 4000		40000	40000				
		1000x1400 4000		50000	50000				
		1000x1400 4000		60000	60000				
		1000x1400 4000		70000	70000				
		1000x1400 4000		80000	80000				
		1000x1400 4000		90000	90000				
		1000x1400 4000		100000	100000				

0701

会社工場名	口名	番号	数量	単位	備考
勝山製糖株式会社	三ノ口	三ノ口	100	箱	製造用片
			700	箱	
			7000	箱	
			1000	箱	
			1000	箱	

0702

			肌 建 細					肌 建 細 三 寸 半	品 名	会社工場名
		一 寸 半	一 寸 半	一 寸 半	一 寸 半	一 寸 半	一 寸 半	一 寸 半	寸 格 又 ハ	株式会社 三井物産 東京本 社
									種 別	計 算 之 場 所
		大 小	大 小	大 小	大 小	大 小	大 小	大 小	取 量	
									單 価	仕 在 地
									代 価	大 阪 市 住 吉 区 東 山 三 丁
			〇 内 取 入 一 三 三 三						九 條 内 取 入 三 六 六 六	

0703

会社 工場名	品名	冊数				
三星製紙株式会社	双務スリすま	三〇〇冊×三六六〇		福洋	和工書	石原市立図書館蔵書(本)
	双務スリすま	三〇〇冊×三六六〇		一冊	一三五〇	
	双務スリすま	三〇〇冊×三六六〇		一冊	一三五〇	
	双務スリすま	三〇〇冊×三六六〇		一冊	一三五〇	
	双務スリすま	三〇〇冊×三六六〇		一冊	一三五〇	
	双務スリすま	三〇〇冊×三六六〇		一冊	一三五〇	
	双務スリすま	三〇〇冊×三六六〇		一冊	一三五〇	
	双務スリすま	三〇〇冊×三六六〇		一冊	一三五〇	
	双務スリすま	三〇〇冊×三六六〇		一冊	一三五〇	
	双務スリすま	三〇〇冊×三六六〇		一冊	一三五〇	

第二復員省

0704

会社名	代表取締役	住所	資本金	設立年月	所在地	業種
五洋行	代表取締役 五洋行	5F	49	1111		
入道	代表取締役 入道	300 X 1750		1111		
5		300 X 1450		1111		
5		330 X 2400		1111		
5		490 X 1530		1111		
5		300 X 1750		1111		

第二復員省

0705

					御 三〇 イ三〇 ニ	聖用銅 三〇 角		三〇 一 三	銀細 四 一 塊	寸 度 三 三 三	品名 寸 度 三 三 三	全社工場名 関西 一般 工務 公社
												所在地 大阪市西淀川区 島里町六丁目

0706

製造者	品名	会社名
三〇〇丸 五十四日	忍持 又人	千歳船業株式会社
丸	羽崎	
上上	船量	
	單価	
	白田	所在地
塔洲船	製法 今名	大塚市大塚区新千歳町二五六
七八五二七	塔洲船 製法 今名	
	品名	

0707



不 銹 鋼	鋼 材	鉄 材	リ	リ	不 銹 鋼	鉄 鋼	鉄 材	鋼 材	品 名	会社名
一	二六	三六	一九	五	一	五	二〇	三二	寸 又 度	大興公工業株式会社
同上	〃	〃	〃	丸	板	〃	〃	丸	特 許 商 標	所在地
八〇	二〇〇	一五〇	一〇	五	六	五〇	一〇〇	一〇二	量	大阪市西成区長柄通六丁目土着地
								異	價	
								異	額	
								異	種	
									記	
									事	

0708

復本整理部會第一一三號

昭和二十一年八月二十一日

第二復員大臣官房艦本整理部會計班

各都道府縣特殊物件處理擔當官 御中

特殊物件移管ノ件通知

貴管下各民間工場ニ對スル當都關係官給品又ハ終戰ニ伴フ契約處理ノ結果官ノ所有ニ歸屬シタル物資別紙ノ通ニ付移管ス

追テ官給品中工程ニ應ジ會社間ヲ轉々ト流シアリタルモノニ對シテ事務簡捷上出納整理ヲ省略シアリタルヲ以テ終戰後別途調査セル關係上完全ヲ期シ難ク殊ニ地方工作廳等ヨリノ官給品中ニハ當務者早期復員ノ關係上完全ヲ保シ難キニ付別紙以外ノ會社ニ就キテモ一應再調方取計ハレ度  
尙本件移管ハ調査完了ノモノヨリ遂次移管スベキニ付了知相成度

復本  
21.8.30  
株文

0709



研削砥石現品預書

一海軍統制契約ニヨル弊社研削砥石在庫品別紙明細書  
ノ通り正ニ取預リ申候也

但別紙明細書自二頁至十五頁

昭和三年四月十七日

京都市下京区東九條松

東邦炭業株式會社

代表取締役 西影池 次雄

海軍省經理局長殿

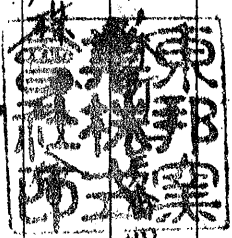

東邦炭業株式會社

1150

0710 0709

維時通翁曲直取



公家御書 六部御書 大納言御書

其志 然 兼 安

一供禮在下所公取与兼安

臨者"川"也自五十九日

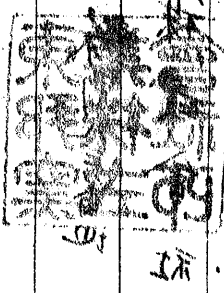

因些後是留輪四ノ歌則十出歌

一國一州ノ歌飯ノ由候為

人留則得些歌也"川"ヲ兼安是留輪四ノ歌則十出歌

留些題白馬路飯也



0711

0150



在庫品明細書 (既契約分)

契約先名 豊川海軍工廠

契約番号	品名	品型 種 状	寸 法			粗度	硬 度	注 意	籠 量	個 数	単 価	代 価	記 事
			D	T	H								
19年度分	蓋板	石心	14	4	3		uit	550	5500	00	44000		諸焼却 契約書不明

(頁部 101)

0712

東京製機工業所

長崎縣立歴史資料館

3

0713



アジア歴史資料センター

Japan Center for Asian Historical Records

<http://www.jacar.go.jp/>



在庫説明細書(既契約分)

(京都101)

0714

契約先名 東京芝浦電気株式会社 鶴見支社

契約番号	品名	品目	寸法			社度	額度	巻数	総重量	個数	単価	代価	記事
			力	T	H								
19年度分	造紙	造紙	11	11	1			28516	14265	80	11,414.40	書類焼却 既契約書類	
"	"	"	8	10	1			7020	15160	80	8128.50	"	
							計	98056			29542.90		

東京芝浦電気株式会社

東邦製薬株式会社

5

0715



アジア歴史資料センター

Japan Center for Asian Historical Records

<http://www.jacar.go.jp/>





在庫品明細書(既契約分)

(京都 101)

0716

契約先名 東京電機株式会社 三重工場

契約番号	品名	品種	寸法			粒度	硬度	表法	総重量	個数	単価	代価	記事
			D	T	H								
14年	人工造紙	石人刀	6	10	2			0.125	4125		80	2,100.00	書類焼却 既契約番号不明

東京電機株式会社





在庫品明細書 (既契約分)

表紙 1013

0718

契約先名 日産自動車株式会社

契約番号	品名	品型	寸法		粒度	硬度	名法	総重	個数	単位	代価	記事
			D	TH								
19年度分	建設石	WA車	10	10	?		lit (0586024)				80242440	書類焼布 / 既契約品不明

日産自動車株式会社

東邦薬業株式会社

6

0719



アジア歴史資料センター

Japan Center for Asian Historical Records

<http://www.jacar.go.jp/>



在庫品明細書 (既契約分)

(京帳 101)

0720

契約先名株式会社神戸製鋼所神戸工場

契約番号	品名	規格	寸法	法	粒度	硬度	名義	数量	個数	単価	代価	備考
20至要 287	人造石	14	18	6			10t	36000	6000	12070000		

10

東洋製鋼株式会社





在庫品明細書(既契約分)

(表紙 101)

0722

契約名 株式会社 伊田製作所

契約番号	品名	品種	型	寸法			粒	硬	表	総	量	個	数	単	価	代	価	記事
				D	T	H	度	度	法									
19年度分	伊田製作所	伊田	伊田	6.4	9.5	3				0.150	150	75	112	50				19年度分
"	"	"	"	6.4	6.4	3				0.151	151	75	112	25				契約書不明
										計	0.301			225	75			

伊田製作所

10

長崎縣立中央図書館

13

0723



アジア歴史資料センター

Japan Center for Asian Historical Records

<http://www.jacar.go.jp/>





在庫品明細書 (既契約分)

(表部 101)

0724

契約名 三菱重工業株式会社 横浜造船所

新造品名	品種	型式	寸法			粒度	硬度	表法	総重量	個数	単価	代価	備考
			D	T	H								
19年度分	造石	12	12					100	208	4652	80	37,2460	書類廃却17% 契約書不明
"	"	"	"	"	"			1	25500	3295	80	25,1600	"
								計	212783			62,35760	

三菱重工業株式会社

14

長崎縣立歴史資料館

157

0725

アジア歴史資料センター

Japan Center for Asian Historical Records

<http://www.jacar.go.jp/>

昭和二十一年 研削砥石需要量調査書

調査枚数

(参考)

希望製砥業者名 東邦砥石株式会社

昭和二十一年 月 日提出

研削砥石 形状

所属機関名

(經由)

需要者名及所在地

需要工場名及所在地

川 柵 海 産 工 厂

資力書類送付先

線形 符号	寸 法 (耗) (実施要領参照)			結合度 (硬度)	組織	結合剤 (製造法)	総重量				代 價 重 量 (円)	代 價 重 量 (円)	
	D	T	H				一 期	二 期	三 期	四 期			合 計
300	25	127		A	K	vit	143.68	32	16.74		535.68		
"	"	32		"	M	"	98.78	22	9.20		202.40		
250	20	"		"	K	"	95.53	41	6.23		255.63		
350	30	"		"	M	"	68.49	9	15.70		141.30		
150	32	13		"	WL	"	26.60	19	3.94		79.86		
203	19	19		"	3L	"	55.50	37	4.34		160.68		
300	25	25		"	K	"	17.96	4	9.20		36.80		
"	38	30		"	M	"	13.44	2	12.60		25.20		
"	30	22		"	N	"	140.25	21	11.00		231.00		
200	25	32		"	M	"	8.00	4	7.00		28.00		
300	"	"		"	"	"	152.66	34	9.20		212.80		
40	20	10		"	"	"	17.576	338	60		202.80		
200	"	20		"	"	"	144.00	96	4.34		416.64		
180	15	32		WA	"	"	18.24	109	4.72		514.48		
150	30	26		"	"	"	24.36	29	4.09		118.61		
200	"	25		"	K	"	132.60	102	4.93		502.86		
250	30	"		GC	G	"	68.00	20	13.51		270.20		
150	20	26		WA	M	"	97.44	116	4.09		474.44		
200	15	32		"	"	"	123.75	99	6.46		639.54		
250	25	"		"	"	"	60	K	"	502.32	161	12.20	1,964.20
300	"	127		"	"	"	260.42	58	16.74		970.92		
150	10	25		"	E	"	27.324	99	3.21		317.79		
250	30	130		C	"	"	20.40	6	10.47		62.82		
300	15	90		WA	M	"	36.66	13	11.84		153.98		
200	15	32		"	"	"	180	"	"	71.25	57	6.46	368.22

計 8,881.49

0726



品名	数量	単位	買代	仕入	備考
台車	個	二	九〇〇	一六〇〇	
柳金	〇	八	七〇〇	五六〇	
遊輪	〇	四	五〇〇	二〇〇	
遊輪	〇	一三〇	六〇〇	七八〇〇	
遊輪	〇	五	四二〇	二一〇〇	
遊輪	〇	二	六〇〇	一二〇〇	

大和機工株式会社(統)  
 所在地  
 大阪市阿倍野区桃ヶ池町  
 一丁目十一番地





會社工場名

三木鉄工所

所在地

姫路市南畝所

品名	規格	数量	単価	総額	備考
H金物		組	50	3,300	
昇降装置		組	50	3,300	
ウオームホイール		個	150	2,600	
ボックスクラ				40,000	
全上メタル			150	3,300	
ウオーム			148	3,300	
メタル			150	3,300	
ドラム			150	3,300	
ホス			150	5,500	
メタル			150	4,500	
メタル			150	4,500	
メタルカバー			150	3,600	
ウオーム			150	3,300	
ギヤ大			150	1,700	
ギヤ小			150	1,000	
ギヤ			150	800	
フジ			150	4,000	
ハヤリ			150	3,600	
掛外ハンドル			150	2,600	
潜水鏡蓋			149	5,000	
防衛装置			150	8,000	
ハンドル			150	1,400	
照明装置金物			148	3,000	
滑車変基			150	9,500	
シヤフト			150	3,300	
ウオーム大			148	3,300	
歯車地			150	1,700	
シヤフト			150	3,300	
取付台			150	4,300	

0731



清國領土  
支那領土

清國領土  
支那領土

組二一 七五〇一八三五〇一

納入済

" 二七 六六一三〇一七八五〇一

九難内九

全南防水道

何七 五八九九一四二九九一

九難内九

納入済

" 八 五八〇九一四六四九九一

九難内九

納入済

" 一八 四〇三三〇一七二二九九一

九難内九

納入済

倉庫名

東亞精糖製作所

所在地

東京都豊島区  
那須台四丁目

品名	規格	単位	数量	単価	総額	備考
SSS全物		組	100	15600	1560000	
維持費		何	60	33000	1980000	
正三消果部		"	100	35000	3500000	
下消果部		"	100	40000	4000000	
下消果部		"	100	100000	10000000	
糖液全物		"	98	10000	980000	
糖液全物		"	100	30000	3000000	
糖液全物		"	100	18000	1800000	
糖液全物		"	100	60000	6000000	
人力担子		"	100	10000	1000000	

0733

品名	規格	単位	数量	単価	小計	大計	所在地	備考
會社工場名							久内 兼工所	
(現 佐和工業所)								
上切銅管		個	20	290	5800			
中切銅管		個	40	250	10000			
下切銅管		個	20	450	9000			
下切銅管		個	20	350	7000			
下切銅管		個	20	250	5000			
上切銅管		個	20	250	5000			
人力起子		個	20	250	5000			

0734

会社工場名		品名		規格寸法		数量		単位		所在地		契約番号		工程		記事	
		手動鋸木切	手動鋸木切			五		個									
		油圧動力機	油圧動力機			五		台									
		推進器	推進器			一		個									

0735

--	--	--	--	--	--	--	--	--	--	--	--

十二行

0736

アジア歴史資料センター

Japan Center for Asian Historical Records

<http://www.jacar.go.jp/>









會社工場名		品名		規格	呼称	数量	単價	代價	契約番号	工率	記号
			鱗板敷球形弁	五〇粒		一三個	一六九、二〇	二九九、六〇	〇	100%	
			"	大〇粒		四	一九九、八〇	七九九、二〇	九九四三		
			"			三	"	五九九、四〇	九九四四		
			"			一五	"	二九九七、〇〇	九九四六		

第六号製作所

所在地

阪市西成區津守町四三八番地

0740

大和板工

品名	規格又寸法	組	数量	単價	代價	納期
滑望鏡		何	一九	110.00	2090.00	
捲取機						
公用サイクロ						
減速受台			二〇	29.00	580.00	
電力受台			七	70.00	490.00	
取付台			五	110.00	550.00	
クランプ			三〇	30.00	900.00	
傘歯車			一四	130.00	1820.00	
傘歯車地			一〇	100.00	1000.00	
滑車受台			一八	100.00	1800.00	
傘歯車			一	100.00	100.00	
背車			三七	110.00	4080.00	
皿地			三	40.00	120.00	
軸受抑金			六	100.00	600.00	
歯車支へ			一一	110.00	1210.00	
傘歯車						
軸出輪			一〇	80.00	800.00	
軸輪橋支へ			一〇	120.00	1200.00	
金			一一	120.00	1320.00	
車軸止ノ			一九	80.00	1520.00	
似車			七	110.00	770.00	
油交カバ			三四	110.00	3740.00	
歯車間隔			三四	80.00	2720.00	
切欠軸受			五〇	60.00	3000.00	
軸受			一九	110.00	2090.00	
間隔台			七五	60.00	4500.00	
軸水			二〇	150.00	3000.00	
サイロ台			一七	110.00	1870.00	
ドラム			三〇	100.00	3000.00	
金			九	110.00	990.00	
金			五	100.00	500.00	
軸			三	100.00	300.00	

會社工場名 川崎重工業株式會社船形工場  
所在地 神奈川県川崎市幸区東川崎町二丁目十四番地

契約書系工程記事  
納期

0741

昭和

會社工場名 川崎重工業株式会社 所在地 神奈川県川崎市  
 三十日十四番地

品名	規格	数量	単価	小計	備考
斜歯車		1	600.00	600.00	
支金具		2	900.00	1800.00	
歯輪受台		4	800.00	3200.00	
サイコロ		4	20.00	80.00	
柳へ金		1	20.00	20.00	
爪止		1	50.00	50.00	
逆止		1	100.00	100.00	
磨擦合		1	100.00	100.00	
回止		1	100.00	100.00	
消車受		1	100.00	100.00	
電動機受台		5	960.00	4800.00	
サイコロ受台		3	180.00	540.00	
ネギ止車		7	510.00	3570.00	
調整消車		9	180.00	1620.00	
外シ		1	180.00	180.00	
消車用		1	100.00	100.00	
消車軸		1	100.00	100.00	
消車用受台		4	120.00	480.00	
消車軸		1	90.00	90.00	
調整消車用		2	180.00	360.00	
調整金物		6	40.00	240.00	
消車		3	40.00	120.00	
軸端蓋		3	40.00	120.00	
表金		7	110.00	770.00	
注油ホース		1	40.00	40.00	
消車		3	80.00	240.00	
軸受		1	140.00	140.00	
蓋		1	80.00	80.00	
"		3	180.00	540.00	
"		2	110.00	220.00	
"		4	110.00	440.00	

上野鉄工

會社工場名 川崎重工業株式會社船塢工場 所在地

神戶市田心町川崎町  
三丁目十四番地

品名	規格	数量	單位價	代價	契約書云ノ工程記述
軸受		三	108.00	324.00	
裏金		二	134.00	268.00	
減速歯車		四	441.00	1764.00	
消車軸受		一〇	100.00	1000.00	
五葉		九	186.00	1674.00	
調製油		七	120.00	840.00	
全計		五	790.00	3950.00	
先		四	300.00	1200.00	
後		五	180.00	900.00	
一〇	精製油	五	48.00	240.00	
一五	精製油	五	48.00	240.00	
一六	精製油	五	48.00	240.00	
一七	精製油	五	48.00	240.00	
一八	精製油	五	48.00	240.00	
一九	精製油	五	48.00	240.00	
二〇	精製油	五	48.00	240.00	
二一	精製油	五	48.00	240.00	
二二	精製油	五	48.00	240.00	
二三	精製油	五	48.00	240.00	
二四	精製油	五	48.00	240.00	
二五	精製油	五	48.00	240.00	
二六	精製油	五	48.00	240.00	
二七	精製油	五	48.00	240.00	
二八	精製油	五	48.00	240.00	
二九	精製油	五	48.00	240.00	
三〇	精製油	五	48.00	240.00	