

海軍管理施設内引継^ラ陸軍側^ニ移管^{スル}諸施設

揚子江方面特別根據地隊

0639

二部

統參第四八號

土地建物引繼目錄ノ件回答

昭和十五年四月十六日 武漢地區官長善後連絡部參謀長

漢口地區日本海軍連絡部長殿

二月二十二日附日海連第五號ノ六四ニヨリ照會ニ係ル首題

ノ件別紙ノ通り回答ス

添付書類 引繼目錄 三通

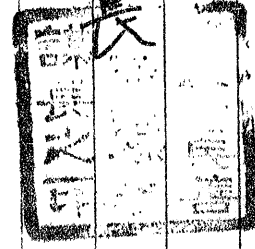

0640

別紙

建物名稱	場所	授者	受者	授日	摘要
海軍航空隊	華南養馬場北西方	引継状況不詳	山口軍第四地保司令	昭和十年九月五日	目録全部總事送付
海軍第〇砲台	高口養馬場北西方	陸軍大尉岡本富次郎	砲兵少佐田徳昌	九月五日	同右
海軍第〇砲台	中山園	同	同	九月五日	同右
海軍航空隊兵舎	漢口飛行場南方	陸軍少佐城戸昌藏	空軍上尉吳鵬	九月六日	授受目録添付
新兵舎	"	同	同	同右	
送信所	"	同	同	同右	
海軍部隊指舎	華南養馬場北方	電信主任藤政	中口陸軍通傳所主任長王素	十月十日	引継目録添付
海軍第三倉庫	漢口馬路	陸軍大尉吉谷貞信	陸軍大尉吉谷貞信	十月十日	引継目録添付
隔離病舎	漢口馬路	陸軍大尉吉谷貞信	陸軍大尉吉谷貞信	十月十日	引継目録添付
地上警備隊	漢口馬路	陸軍大尉吉谷貞信	陸軍大尉吉谷貞信	十月十日	引継目録添付
舊華英商銀公	漢口馬路	陸軍大尉吉谷貞信	陸軍大尉吉谷貞信	十月十日	引継目録添付
海軍第一砲台	漢口馬路	陸軍大尉吉谷貞信	陸軍大尉吉谷貞信	十月十日	引継目録添付
海軍飛行場	漢口馬路	陸軍大尉吉谷貞信	陸軍大尉吉谷貞信	十月十日	引継目録添付
沙洋鎮基地	"	"	"	"	"
仙桃鎮基地	"	"	"	"	"
城陵磯基地	"	"	"	"	"
石首基地	"	"	"	"	"
監利基地	"	"	"	"	"
沙市基地	"	"	"	"	"
孝感飛行場	"	"	"	"	"

陸軍

0641

東京小津町

日海運第 五號 六四

中華民國 五十五年 三月 二十日

漢口地運日本海運煙絲部

武漢地運日本官海善後煙絲部御中

引繼目錄

海軍管理家屋等陸軍側委託四等一處聯合圖例二

引繼目錄 諸君注意 引繼目錄 (土地建物米價) (老)

別紙 通 三有之 日本海軍側 三處處理上必要之付不能

目錄 (本紙業市場) (老) 三都 諸君方取計度

商引繼未了 及先了之七 諸君商 諸君施設 關 米價

三符 交付 取 諸君 上 諸君 相成 度

(別紙 添)

(終)

海軍

0642

別紙

竹	在	此	領	別	紙	廣	見	為	紙
...
...
...
...
六	十	九	十	六	五	十	六	十	八
月	月	月	月	月	月	月	月	月	月
...
...

0643



(鹿兒島納)

一頁

0644

漢口第一飛行場施設及
同 附屬施設 受授目録

第六航空地区司令部

0646

飛行場施設

名	幅	長さ	舗装	種
第一滑走路	一五五	一五五	コンクリート	
第二滑走路	一五五	一五五	コンクリート	
第三滑走路	一五五	一五五	コンクリート	
第四滑走路	一五五	一五五	コンクリート	

橋

要

(第15巻・第1頁)

0647

分割撮影ターゲット

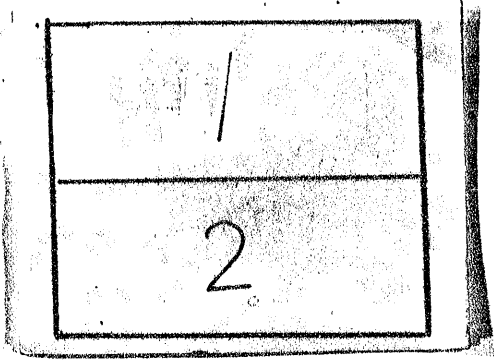
分割した 部分の 撮影順序	
分割撮影 した理由	A 3 判 以 上 の た め
上記のとおり分割撮影した事を証明する。	

0648
0649

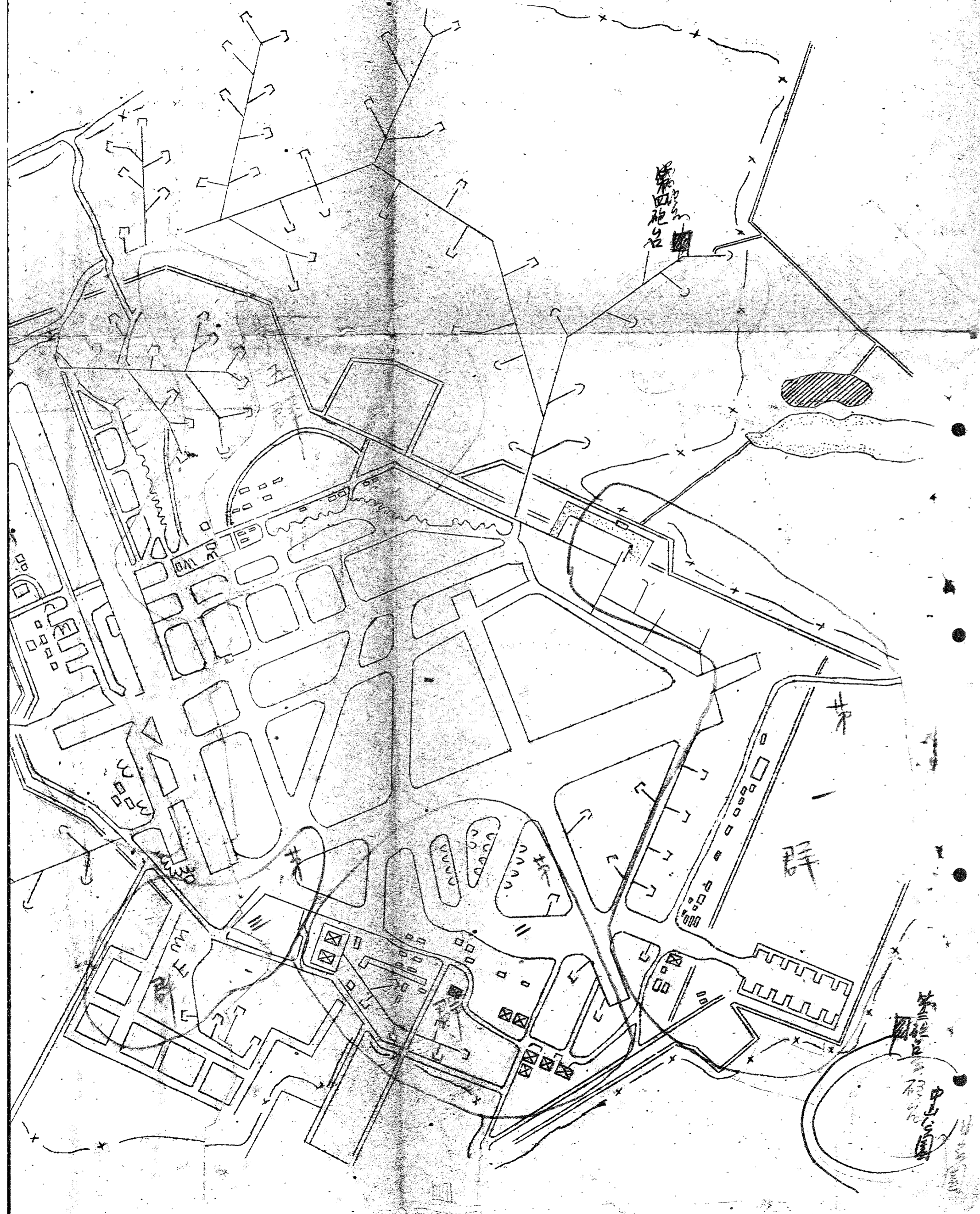

漢口飛行場要場圖

1/10000



飛行場附屬施設

第一群

番 號	建 物 名 稱	平 積 米	構 造	棟 數	備 考
1	排水所機關室	52 x 24	練瓦造	1	
2	兵舎	3.5 x 3.8	木造	1	
3	豫備機庫室	3.5 x 10	木造	1	
4	兵舎	3.5 x 5.5	木造	1	
5	監視所	3 x 5	煉瓦造	1	
6	燃料置場	8 x 20.5	亜鉛板葺	1	側壁ナシ
7	排水所機庫室	3.5 x 23	木造	1	
8	事務室	3 x 2	木造	3	
9	機庫	3.5 x 23	木造	1	
10	倉庫	12 x 31	セメント造	1	

陸軍

0650

24	23	22	21	20	19	18	17	16	15	14	13	12	11
戦隊指揮所	空室	車廠	器庫	兵舎	兵舎	戦隊指揮所	器庫	作業所	器庫	倉庫	倉庫	倉庫	倉庫
			杖				材	業	材				
7 x 8.5	6.5 x 10.7	9 x 16.9	12 x 10	5.5 x 15	3.7 x 3.8	9.2 x 24.1	11 x 10	5.5 x 6.5	3 x 5	12 x 40	12 x 27	12 x 10.8	4 x 10.8
煉瓦造	木造	木造	木造	木造	木造	木造	木造	トタニ葺	木造(土疊)	セメント造	セメント造	セメント造	木造
—	—	—	—	—	—	—	—	—	—	—	—	—	—
		側壁 トニ							対爆 施設				

(納谷典・京東)

0651

序訂

38	37	36	35	34	33	32	31	30	29	28	27	26	25
兵	兵	倉	空	便	空	兵	兵	便	兵	格	監	庫	器
											視	材	材
金	金	庫	室	所	室	舍	舍	所	舍	庫	所	庫	庫
15	15	55	2	15	2	75	75	3.5	5	30	3	35	8
40	40	55	3	12	2	56	56	4.5	8	30	5	5	127
木	木	煉	木	木	煉	木	木	木	煉	銅	煉	木	木
造	造	瓦	造	造	瓦	造	造	造	瓦	製	瓦	造	造
—	—	—	—	—	—	—	—	—	—	—	—	—	—

陸軍

0652

					40	41	42	43
					便	炊	物	車
					所	事	置	廠
					2.5	75	75	75
					20	20	20	30
					木	木	木	煉
					造	造	造	瓦
					造	造	造	造
					—	—	—	—

(納谷典・京東)

0653

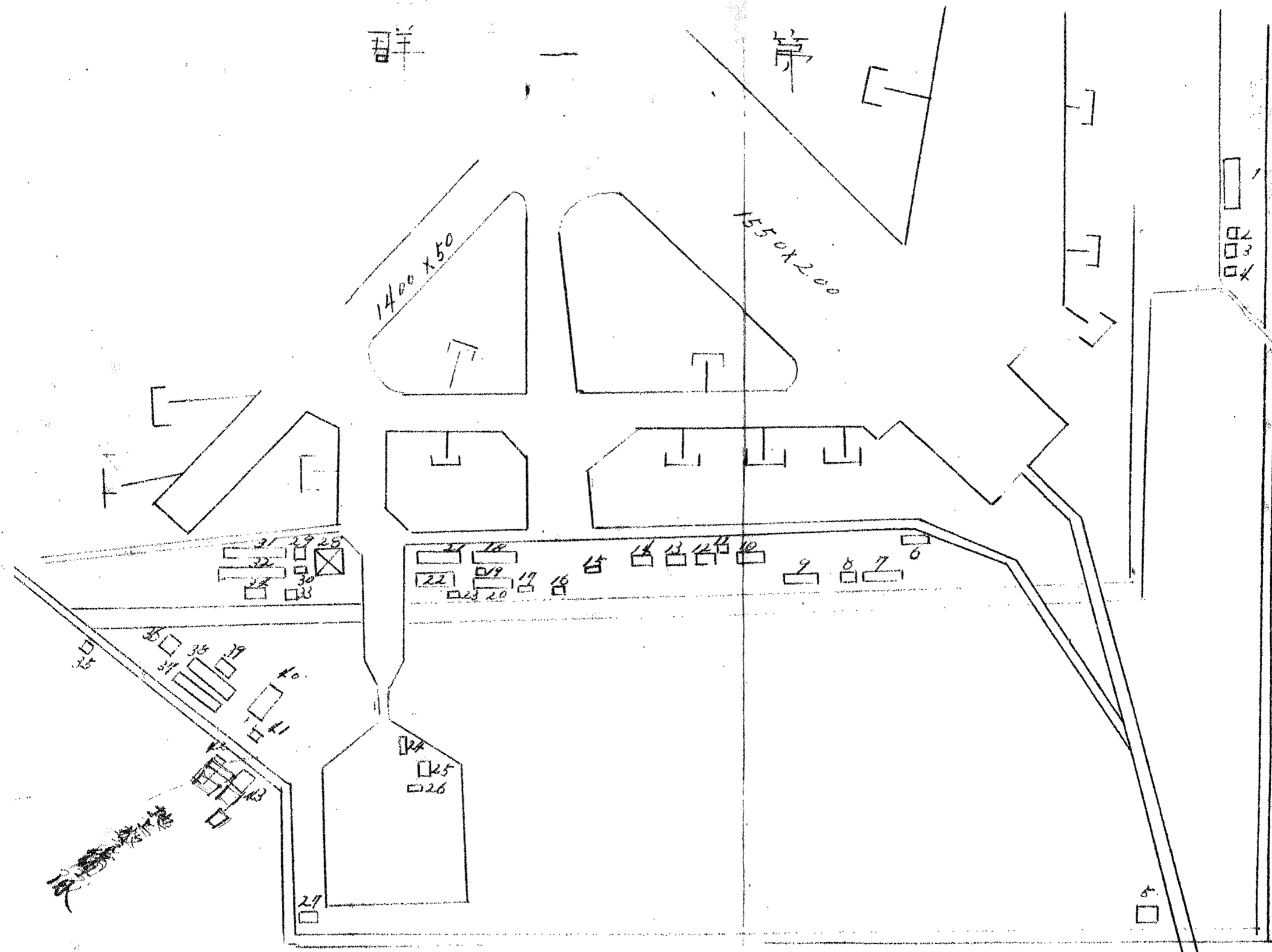

0654

第三群

12	11	10	9	8	7	6	5	4	3	2	1
倉	兵		倉	器	倉	倉	倉	倉	格	浴	宿
金	金		金	枝	庫	庫	庫	庫	鋼	場	舍
12 x 15 木	15 x 60	7 x 8	25 x 40	43 x 50	12 x 30 煉	22 x 37	22 x 37	30 x 27	35 x 30 鋼	庫	庫
製		アニハ			瓦				製		造
一	一		一	一	一	一	一	一	一	一	一

陸軍

0655

26	25	24	23	22	21	20	19	18	17	16	15	14	13
器	事								倉	便	浴	湯	湯
庫	務								庫	所	所	倉	湯
26	25	45	12	46	15	28	25	11	4	33	65	25	3
x	x	x	x	x	x	x	x	x	x	x	x	x	x
16	16	125	16	26	20	36	25	20	5	5	12	125	26
	木							燗	工	煉	ト		木
	造							急	造	製	製		造
-	-	-	-	-	-	-	-	-	-	-	-	-	-

(納各奥・東原)

0656

40	41	42	43	44	45	46	47	48	49	50	51	52	53
金	器	器	器	器	器	器	器	器	器	器	器	器	器
		代	代		代		務					代	代
	庫	庫	庫		庫	倉	庫	所				庫	庫
10	10	7	5	5	5	7	7	4	4	4	2	2	6
x	x	x	x	x	x	x	x	x	x	x	x	x	x
40	40	15	5	5	5	15	20	5	26	26	38	2	2
		煉				木	煉	木	煉		鋼	木	
		造					造	造	製		製	造	
			鋼										
			鋼										

陸軍

0657

	42	43	44	45	46	47	48	49	50	51	52	53
	講	堂	器	物	飛	車	?	指	竹	?	作	堂
			棧		行				業		場	
	堂	堂	座	置	皿	扇		金	高		蓋	堂
	入	入	入	入	入	入	入	入	入	入	入	入
	?	?	?	?	?	?	?	?	?	?	?	?
	木	珠	木	木土	"	木	"	セ	煉	"	木	"
								セ	品			
	造	造	造	造		造		製	製		造	
	一	一		一	一	二	一	一	一	一	一	一
				所								
				業								
				施								
				致								

(納骨島・東取)

0658

								56	55	54	53
								"	格納	"	倉
									庫		庫
								30 x 30	30 x 30	3 x 3	3 x 3
								鋼 鉄 装	鋼 鉄 装	水 造	水 造
								-	-	-	-

陸
軍

納 津 小 京 東

0659

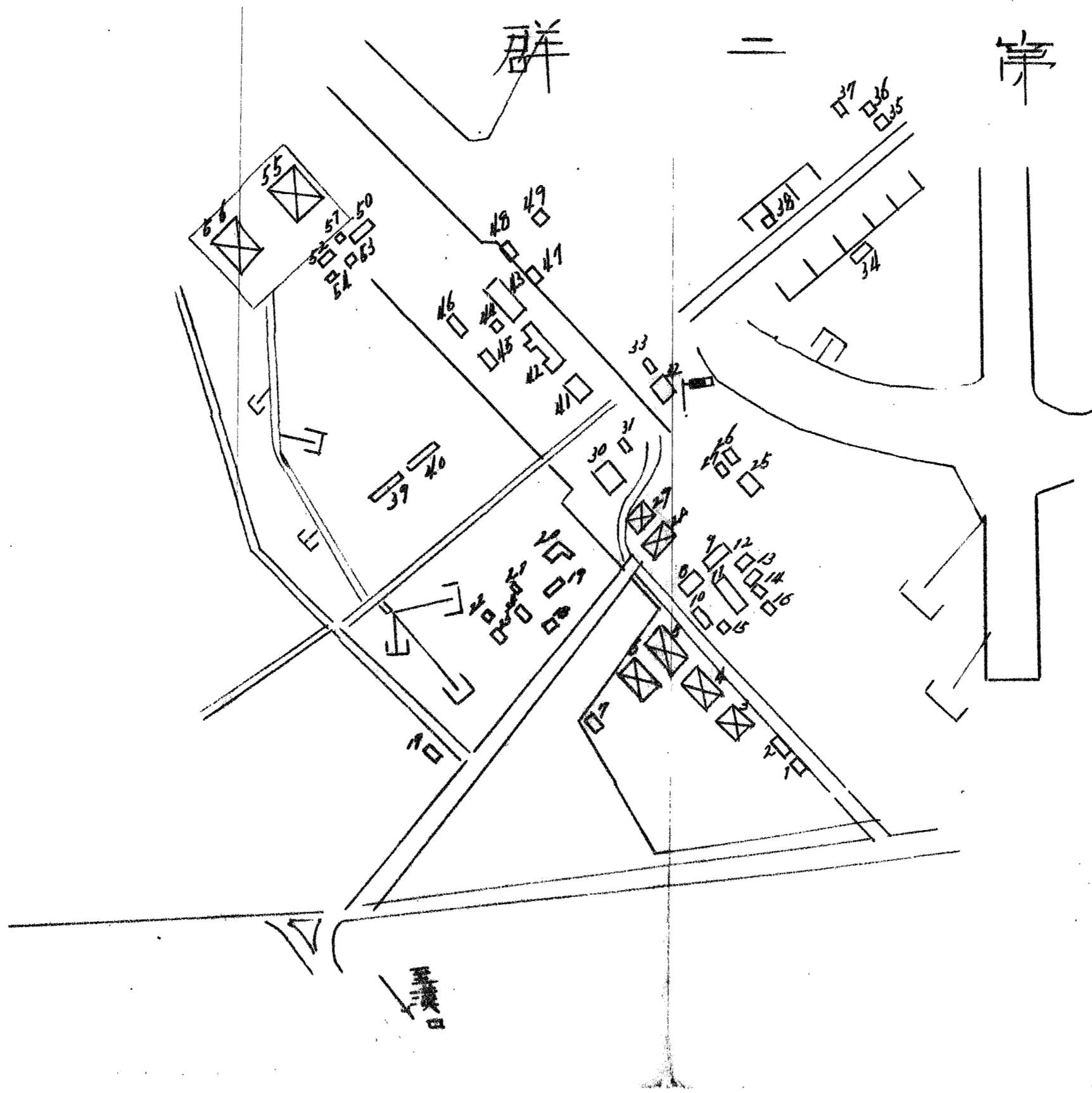

0660

第三群

12	11	10	9	8	7	6	5	4	3	2	1	番 面 号
脂	作	宿	炊	車	器	車	倉	便	宿	事	事	建
油	業				杖					務	務	物
庫	場	倉	事	廠	庫	廠	庫	計	倉	室	室	名
5 x 2	4 x 16	5 x 4	3 x 3	1.1 x 5.5	3 x 6	15 x 5	6 x 4	3 x 3	4 x 5	5 x 30	2 x 4	平 積 (米)
"	"	"	"	"	"	"	"	"	"	"	木	橋
											造	造
—	—	—	—	—	—	—	—	—	—	—	—	枝 数
												摘
												要

陸軍

0661

	24	23	22	21	20	19	18	17	16	15	14	13
	衛 兵 所	"	"	"	"	"	燃 料 庫	衛 兵 所	宿 舎	宿 舎	器 材 庫	便 所
	5 x 8	4 x 10.9	5 x 45	5 x 50	5 x 45	5 x 45	6.2 x 45	6.7 x 5.7	7 x 16	7.2 x 11	3.8 x 14.6	6.5 x 4
	木 造	"	"	"	"	"	煉 瓦 造	"	"	"	"	木 造
	—	—	—	—	—	—	—	—	—	—	—	—

(新谷奥・京東)

0662

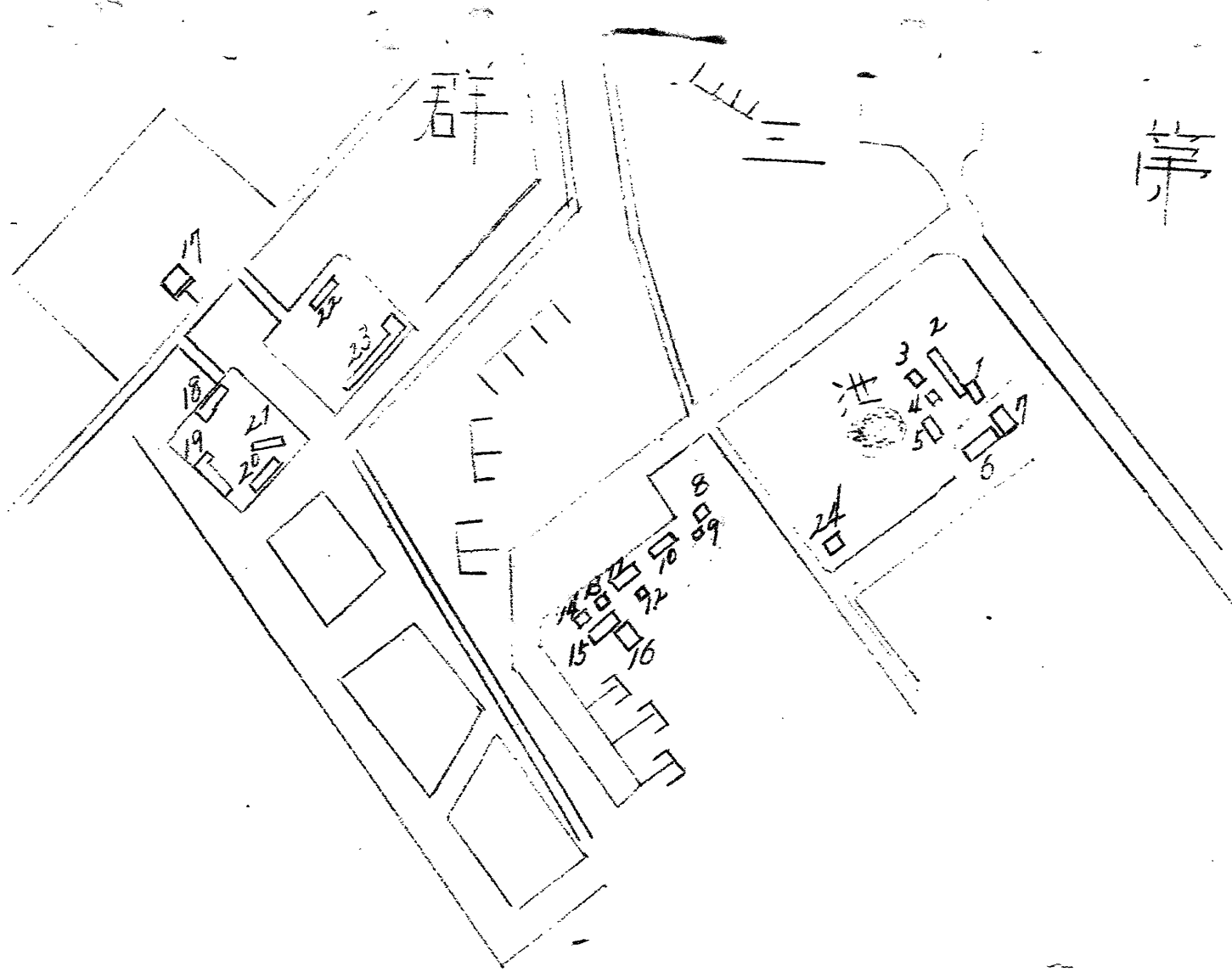

0663

第四群

番 號	1	2	3	4	5	6	7	8	9	10	11	12
建物名稱	戦闘指揮所	便所	作業所・器材庫	衛兵所器材庫	器材庫	便所	ピスト作業所	井戸・浴場	器材庫	宿舎	戦闘指揮所	工場
平積(米)	5 x 7	3 x 5	7.3 x 4	7 x 16	7 x 21	2 x 4.6	2.3 x 25.8	2.5 x 4	3 x 5	7.3 x 17.3	2.5 x 7.2	10.5 x 5.5
橋	木											
造	造											
棟数	1	1	1	1	1	1	1	1	1	1	1	1
備 要	對爆施設											

陸軍

0664

		24	23	22	21	20	19	18	17	16	15	14	13
		格	便	宿	戰	倉	倉	倉	工	戰	工	格	工
		納			隊					隊		納	
		庫	所	舍	指	庫	庫	庫	場	指	場	庫	場
		222	5	55	275	20	20	15	26	25	15	222	72
		x	x	x	x	x	x	x	x	x	x	x	x
		17	55	7	25	5	5	5	22	22	55	17	27
		煉	木	煉	煉	"	"	"	"	"	木	煉	木
		瓦		瓦	瓦						瓦	瓦	瓦
		造	造	造	造						造	造	造
		-	-	-	-	-	-	-	-	-	-	-	-

(納谷島・京東)

0665

第四群

第三滑走路

第二滑走路

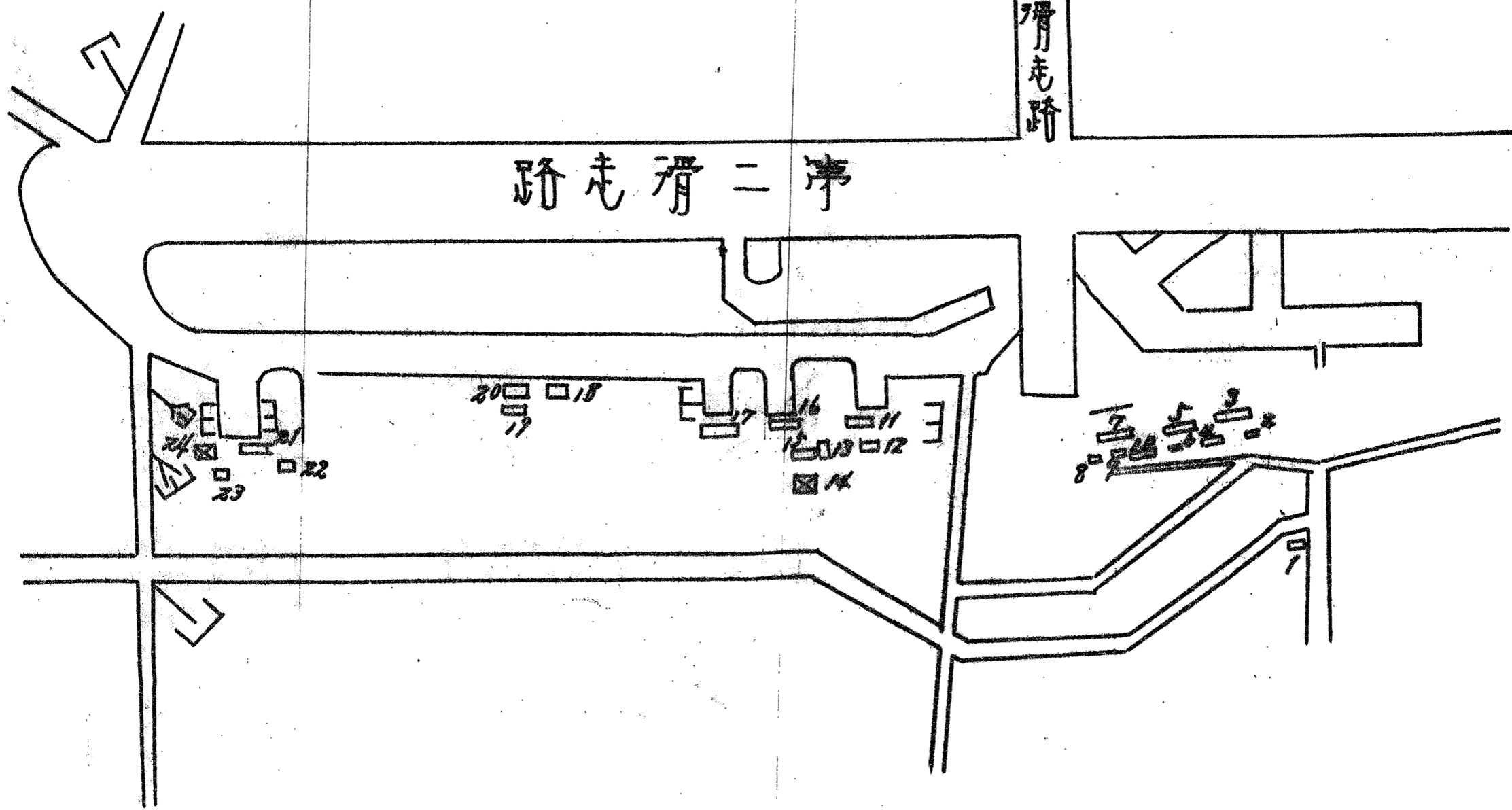

0666

12	11	10	9	8	7	6	5	4	3	2	1	西面 番号
		倉	控	衛						煉料	兵	建物
"	"			兵	"	"	"	"	"	倉	倉	名
		庫	所	所						庫	倉	稱
10 x 5.5	15 x 5.5	7 x 5.5	5.5 x 7.2	5 x 7	20.5 x 3.5	"	"	"	4.1 x 6.3	6.3 x 4.1	19.5 x 8.6	平積(米)
"	"	"	"	木	"	"	"	"	"	煉		樞
				造						瓦		造
—	—	—	—	—	—	—	—	—	—	—	—	棟数
												摘
												要

第五群

陸軍

0667

25	24	23	22	21	20	19	18	17	16	15	14	13
戦 斗 指 揮 所	倉 庫	倉 庫	格 納 庫	戦 斗 指 揮 所	勤 務 班 兵 舎	器 材 庫	兵 舎	倉 庫	兵 舎	車 庫	倉 庫	戦 斗 指 揮 所
2.5 x 1.5	9.5 x 5.5	11 x 5.5	22 x 17	9.5 x 6.8	11.2 x 8.6	3 x 4	9.5 x 6.8	19.5 x 7	14.5 x 7	15 x 11	11.4 x 5.5	14.5 x 7.4
〃	煉 瓦 造	木 造 ア ン パ ラ	煉 瓦 造	煉 瓦 二 階 建	〃	木 造	煉 瓦 造	〃	〃	〃	木 造	煉 瓦 造
—	—	—	—	—	—	—	—	—	—	—	—	—
						對 爆 施 設						

(納谷典・京東)

0668

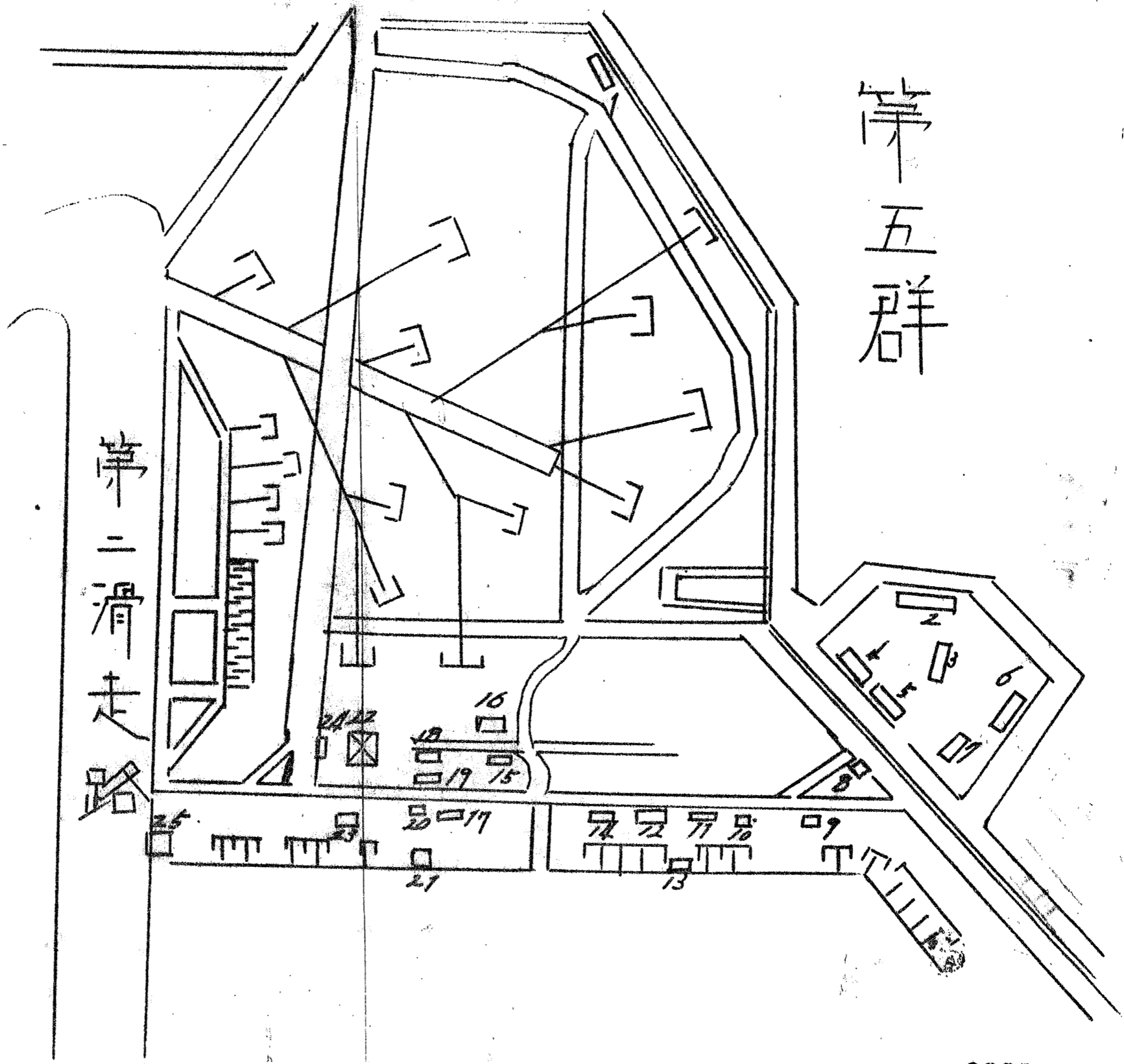

第五群

第二群
路

0669

陸軍

右目錄、通り受授了ス

昭和二十年九月二十日

授者 第11航空地区司令官 松本大佐 清水 日助
受者 中国空軍第四地区司令官 李中校 次延 世





昭和二十年九月

土地

家屋

弓
継
四
録

野戦高射砲第七五大隊

陸
軍

0671

--	--	--	--	--	--	--	--	--	--	--	--	--	--

東京小澤納

0672

アジア歴史資料センター

Japan Center for Asian Historical Records

<http://www.jacar.go.jp/>

陸軍

位置	漢口市華商跑馬場北側		歸屬	中華民國		舊名稱	不詳		區分品	四面積負數		土地	營內 一三一〇〇平方米		家屋	住宅 六棟 一九室 煉瓦造屋根トタン張		"	炊事及入浴場 一棟 六室 木造建屋根トタン張		"	倉庫 四棟 六室		"	便所及入浴場 一棟		備考	野戰高射砲第七十五大隊第一中隊(荒井隊)	
----	------------	--	----	------	--	-----	----	--	-----	-------	--	----	-------------	--	----	---------------------	--	---	------------------------	--	---	----------	--	---	-----------	--	----	----------------------	--

0673

本因録ニ依リ授受ヲ了ス

昭和二十年九月廿二日

授者

野戦高射砲第七十五大隊戦用品保管者陸軍大尉田本富次郎

野戦高射砲第七十五大隊第一中隊

陸軍大尉荒井敬亮

受者

中國空軍第四地區司令部

砲兵少校田徳昌

中國空軍第四地區司令部

砲兵上尉羅振鐸