

ペレスウエー卜(壹番艦)船外側面破損箇所位置之圖 縮尺三百八拾四分一

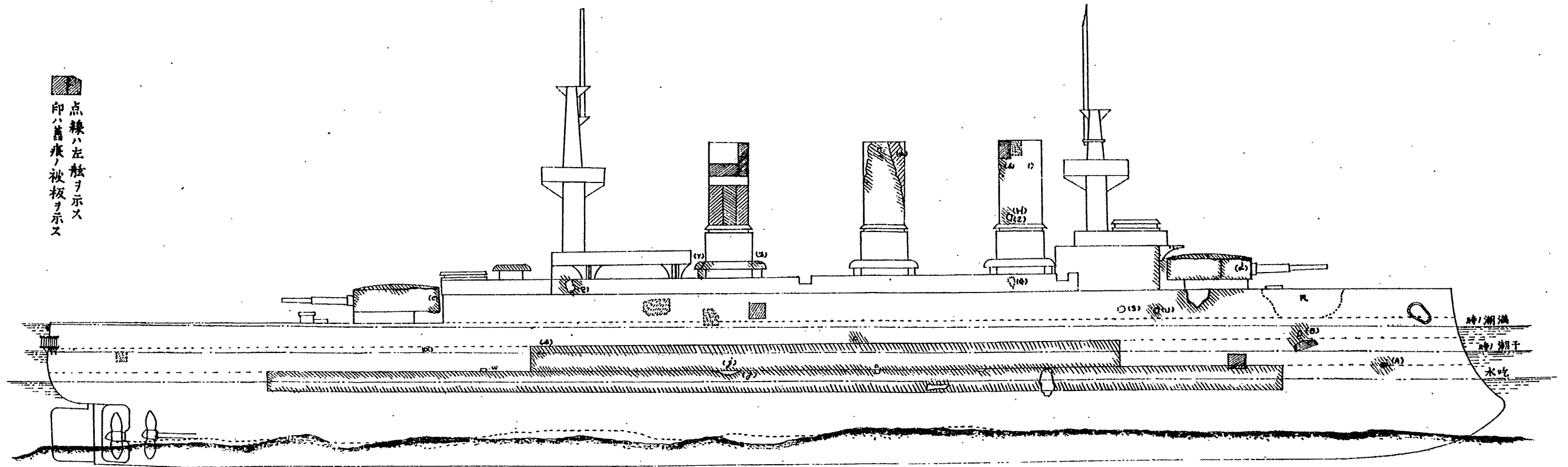

船内右侧舷侧面

「ペレスウエート」(壹番艦)船内側面破損箇所位置之圖
縮尺參百八拾四分之一

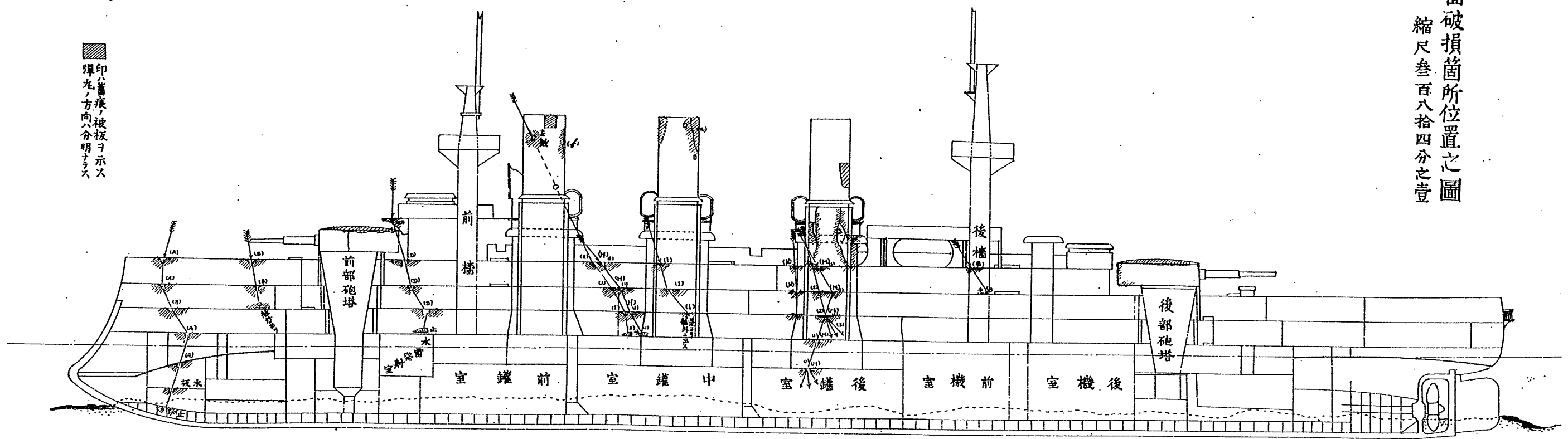

印は傷痕、被板ヲ示ス
彈丸ノ方向ハ分明ナラス

面側舷左内船

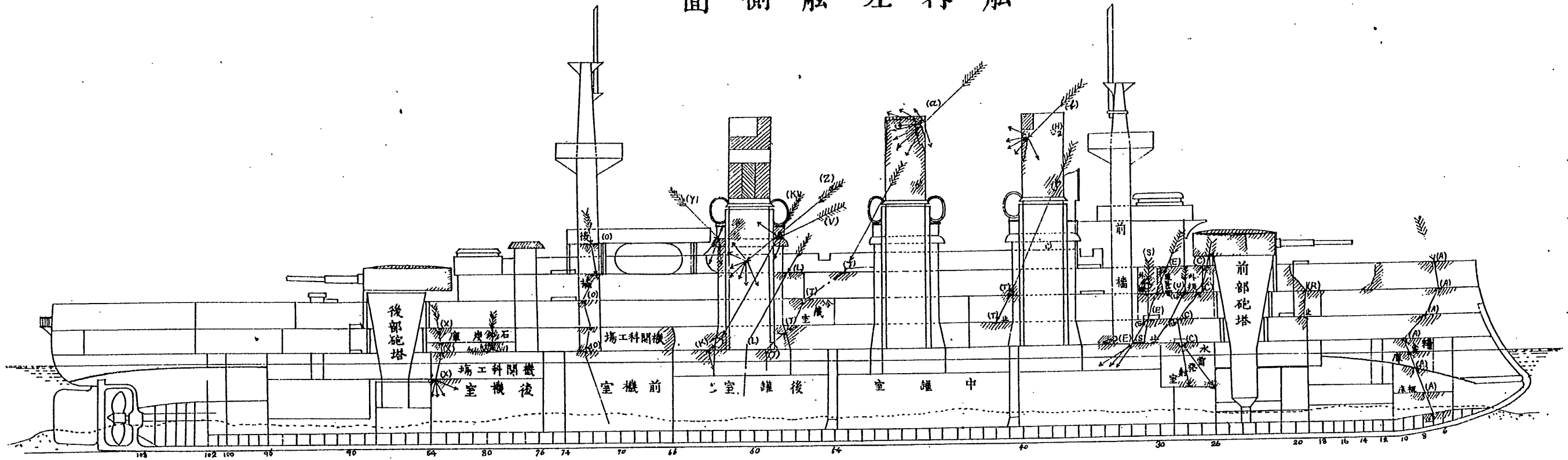

面平部上

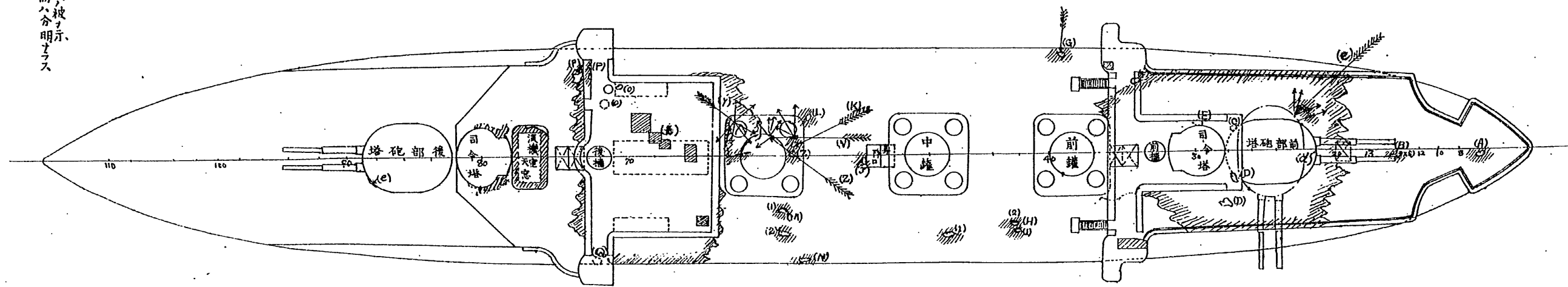

印ハ損痕ヲ示シ、
彈丸ノ方向ハ分明ナラス

ペレスウエート(壹番)艦船内側面及上部平面破損箇所位置之圖

縮尺參百八拾四分ノ壹

「ペレスウエート」(壹番艦)上甲板及中甲板平面破損箇所位置之圖
縮尺參百八拾四分ノ壹

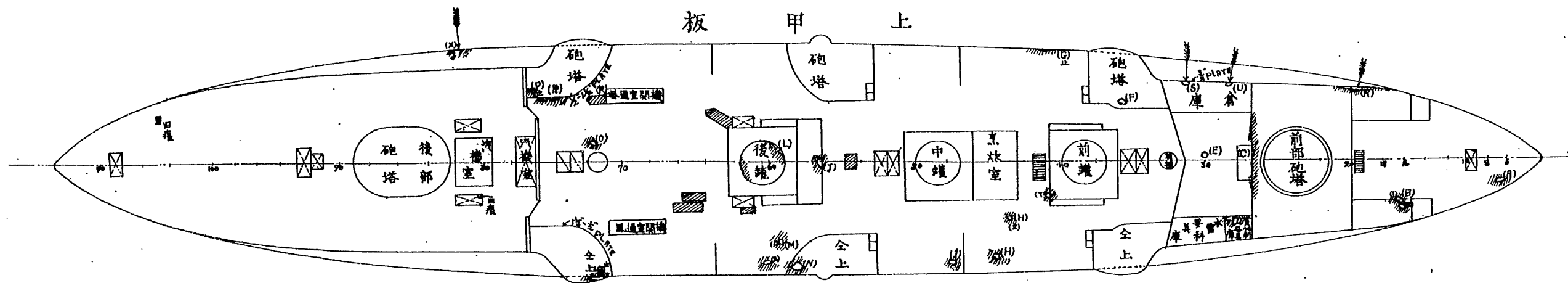

印ハ着弾ノ被破ヲ示ス
彈丸ノ方向ハ分明ナラズ

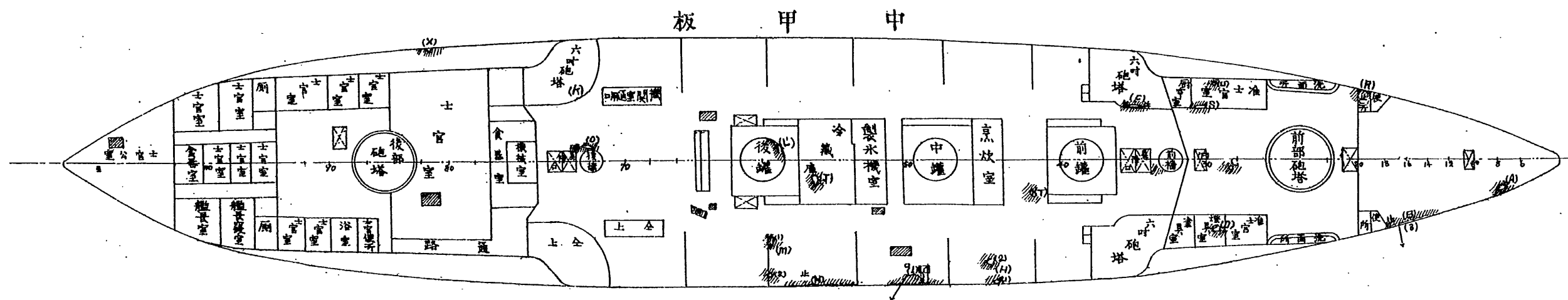

ペレスウエート(壹番艦)下甲板及防禦甲板平面破損箇所位置之圖

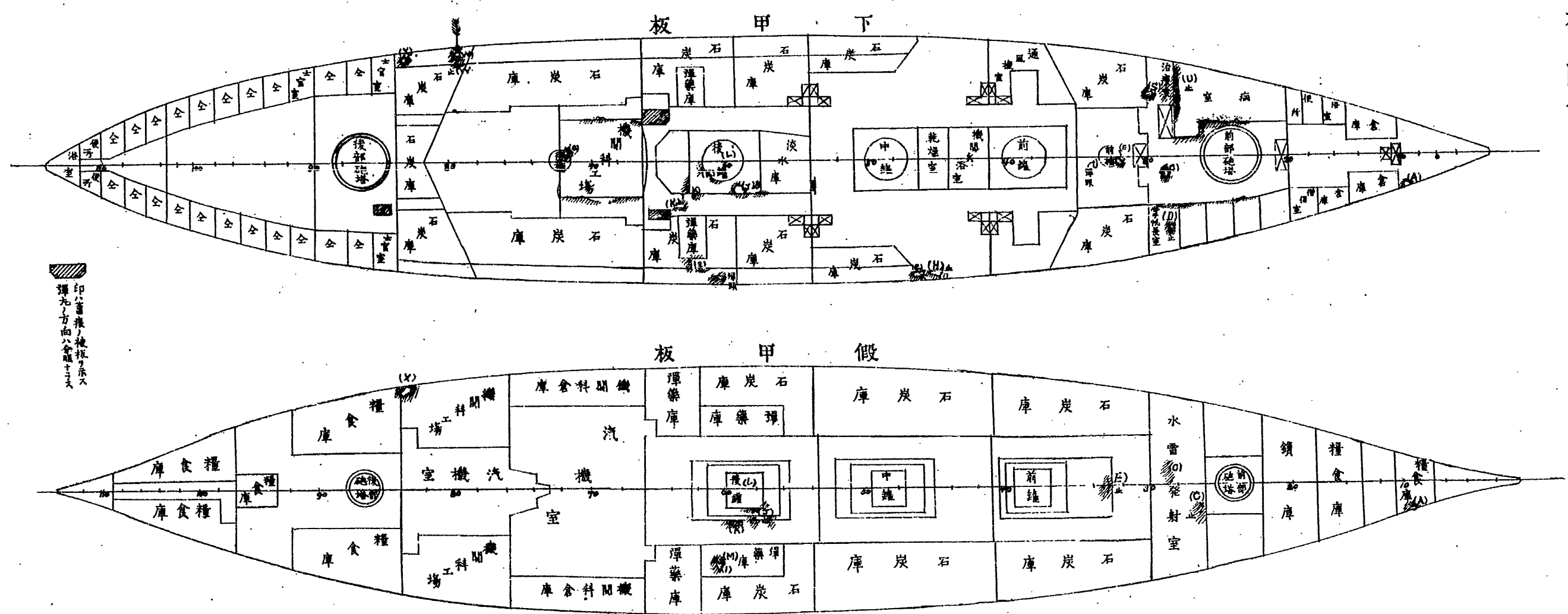

印(雷撃)被破ノ所
彈丸ノ方向ハ全無ナリ

ペレスウエート(壹番艦)諸要部横断破損箇所位置之圖

縮尺 參百八拾四分ノ壹

断切番七拾七材助

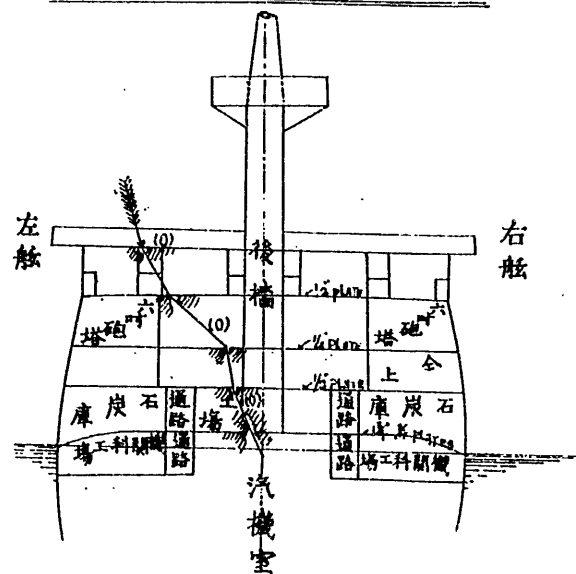

断切番拾六.九五材助

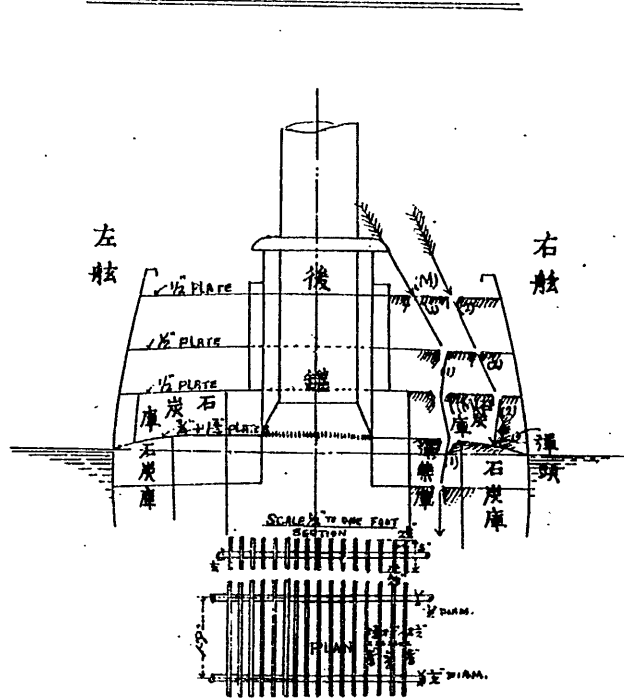

断切番貳叁一拾叁材助

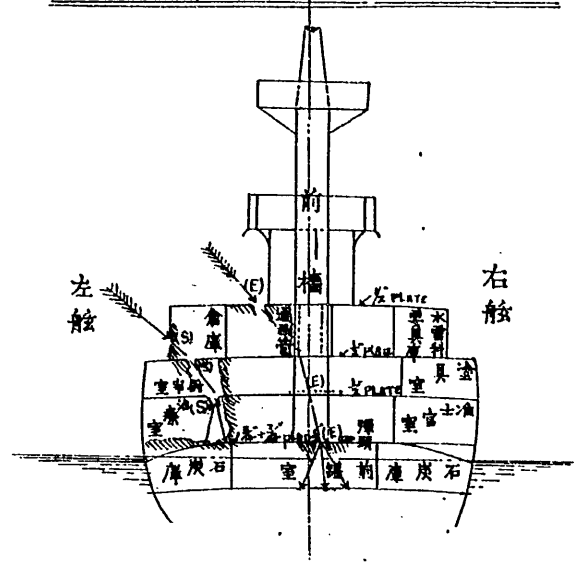

断切番七.六材助

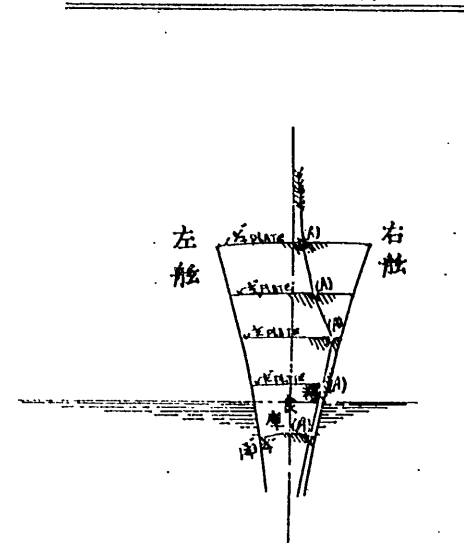

断切番拾五.八四材助

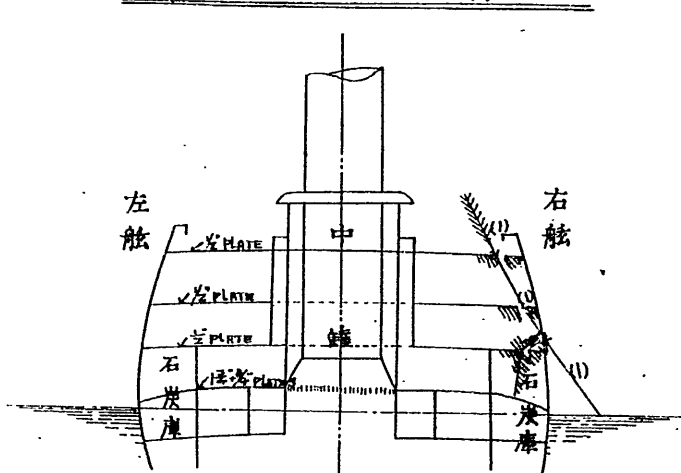

断切番六四.四四材助

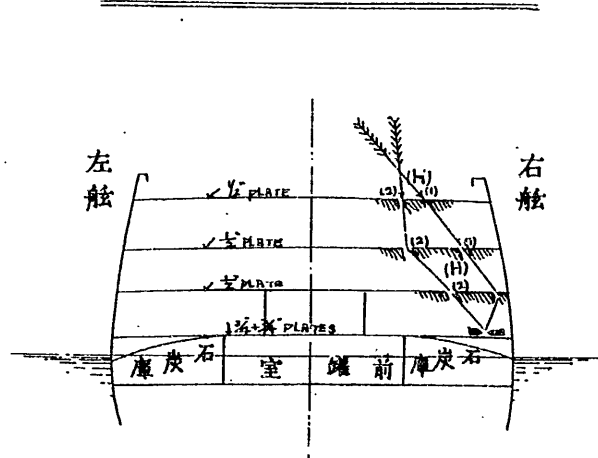

断切番八二.六二材助

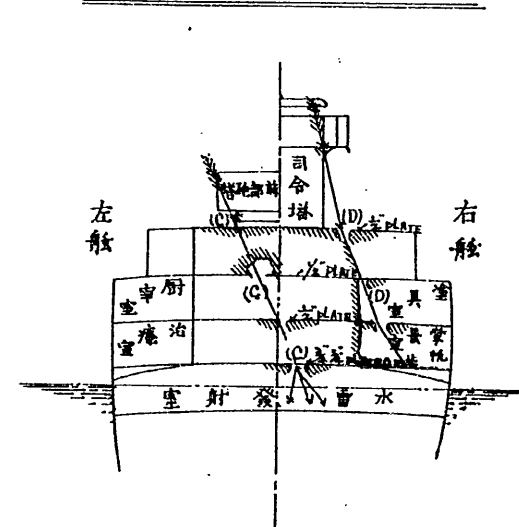

断切番四八.三八材助

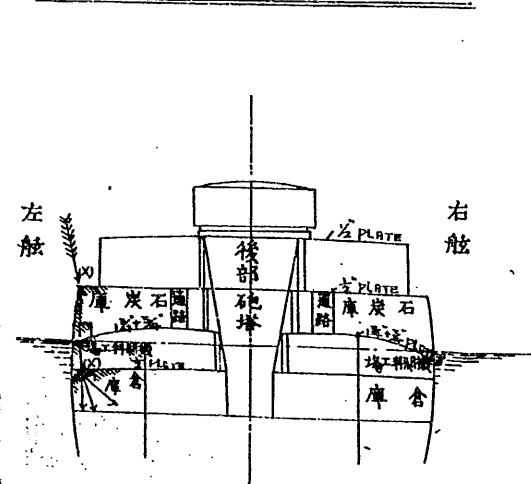

軍艦ペレスウエト(壹番艦)防禦甲板ヲ貫通セシ各甲板角度之圖

縮尺八分ノ壹吋ヲ以テ壹呎トス

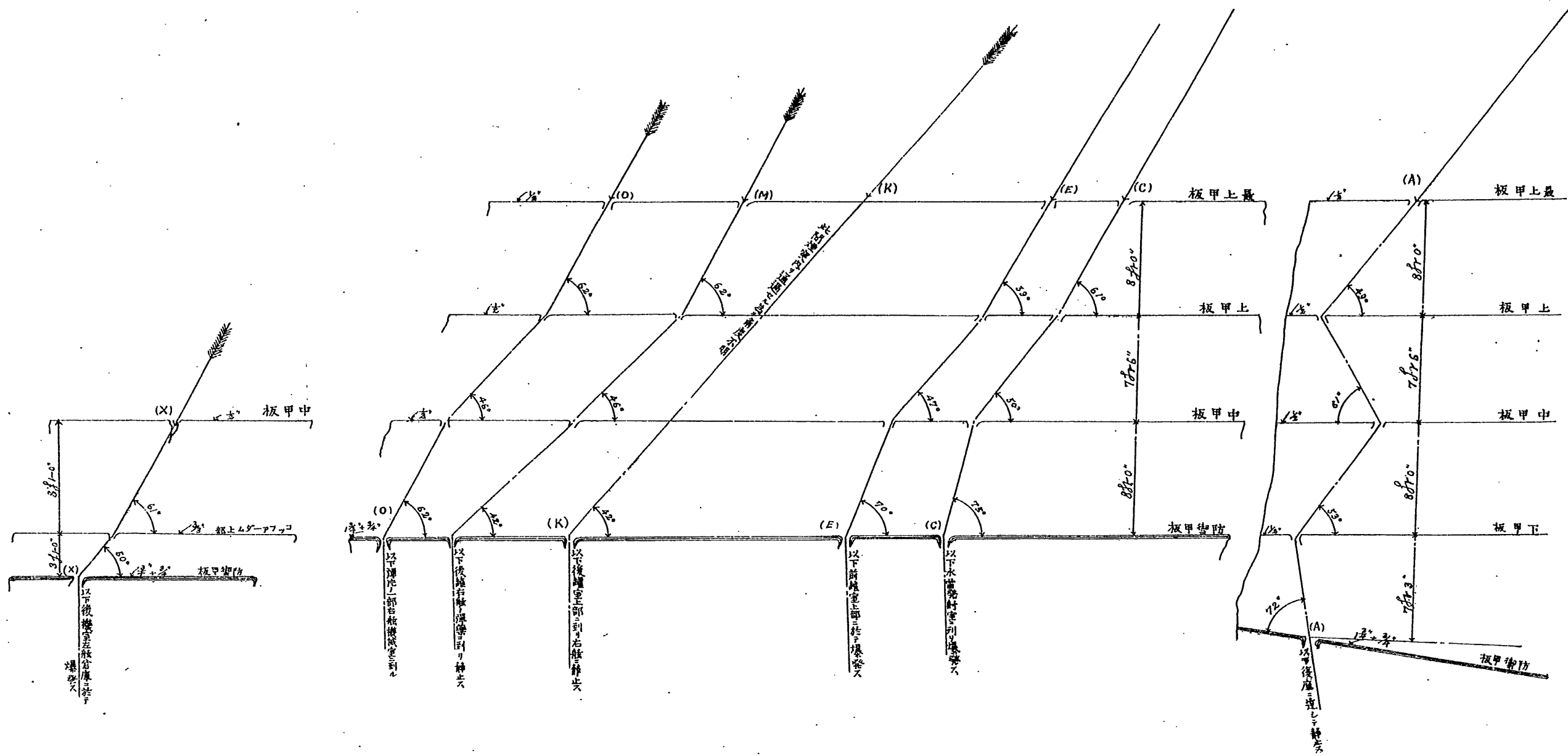

(A)

乙圖

縮尺四拾八分之壹

パレスウチート(壹番艦)水防

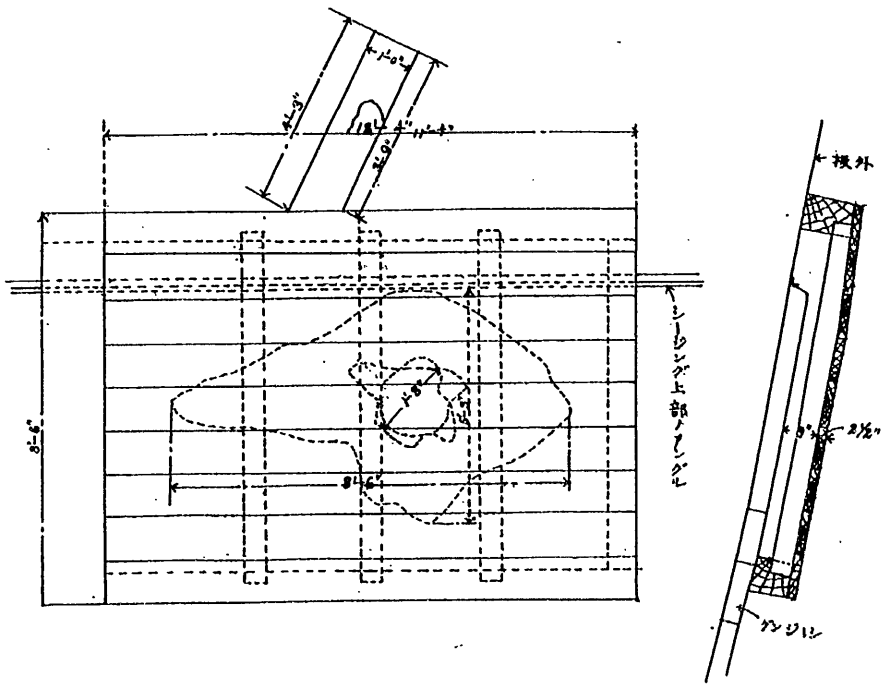

(W)

乙圖

縮尺四拾八分之壹

プレスウエイト(壹番艦)水防

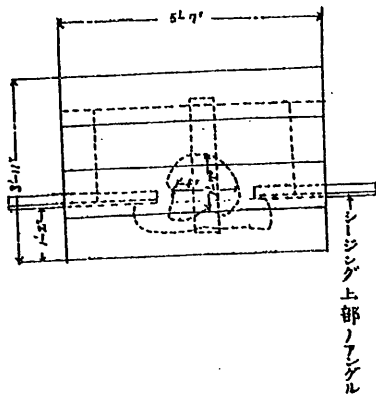

レーシング上部ノアングル

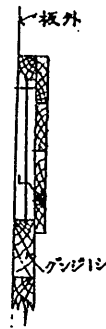

X

乙圖

縮尺四拾八分之壹

(B)及(I)ノ水防ハ此方法ニ同シ

パレスウエー卜(壹番艦)水防

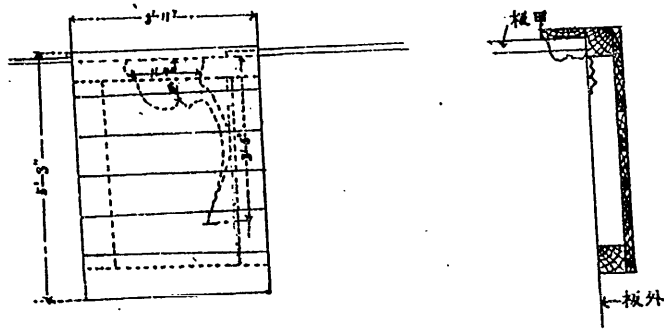

乙圖

縮尺四拾八分之壹

パレスウキト(壹番艦)

石炭庫 砲門水防

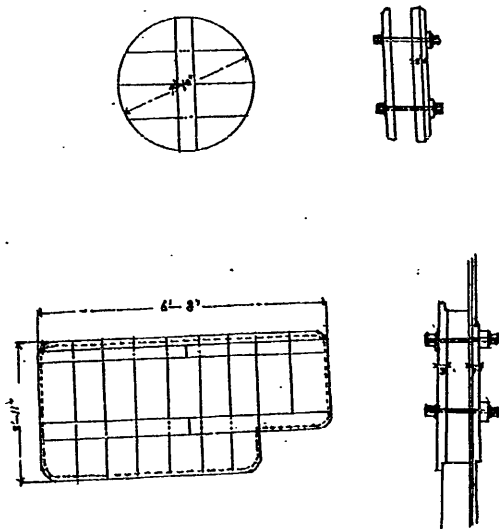

乙 圖 縮尺四拾八分之二

砲門水防

プレスウエイト(壹番艦)

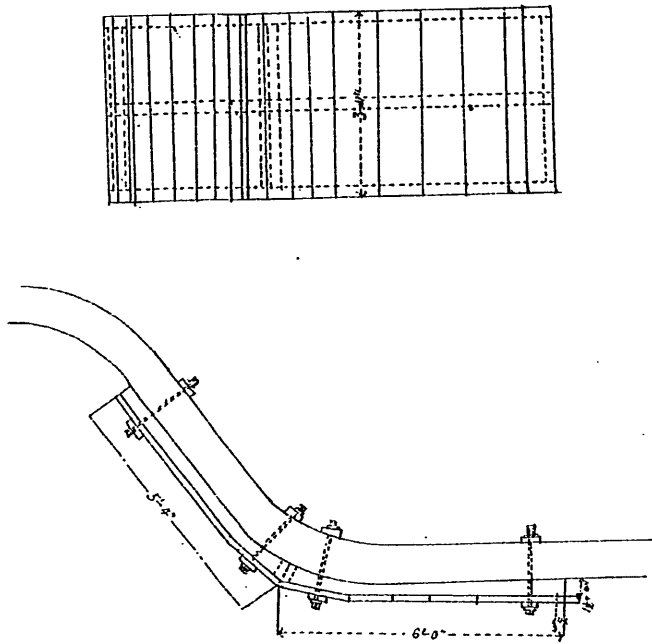

軍艦「ベレスウエー」(壹番艦)中甲板排水唧筒配置圖

縮尺參百八拾四分之壹(則チ三十分ノ壹吋ハ壹呎)

重要寸法
 全長 四三六呎吋
 幅 七一六
 吃水 二七三

注意
 一、上甲板ニ配列シタル「ボース」ヨリス
 二、下甲板ニ配列シタル「ボース」ヨリス

- | | | |
|-----|-------------|-------|
| (一) | スベシャルポンプ | 一〇〇〇噸 |
| (二) | モーターポンプ | 一〇〇〇噸 |
| (三) | 全上 | 一〇〇〇噸 |
| (四) | セントリヒウガルポンプ | 一〇〇〇噸 |
| (五) | 全上 | 一〇〇〇噸 |
| (六) | バルブブローカー | 一〇〇〇噸 |
| (七) | 全上 | 一〇〇〇噸 |
| (八) | 全上 | 一〇〇〇噸 |
| (九) | セントリヒウガルポンプ | 一〇〇〇噸 |
- 栗橋丸 三〇〇〇噸
 猿橋丸 四〇〇〇噸
 合計排水力 一三五〇噸
 本艦最大満潮線ニ於ケル
 艦内水量 二一六七噸

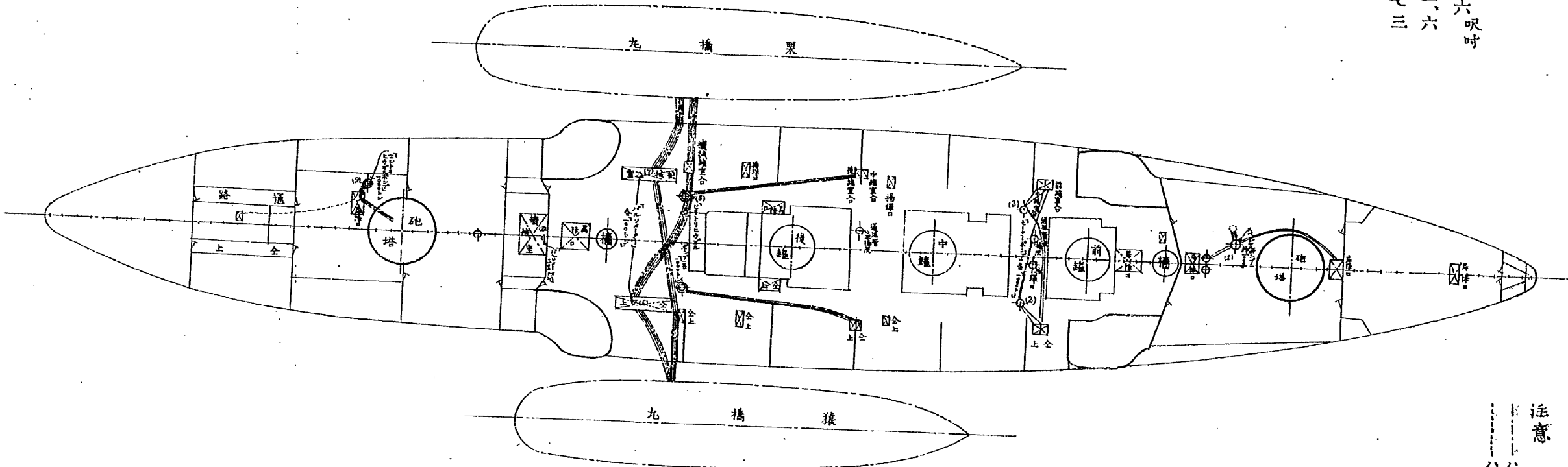

排水檢潮表

明治三十八年六月二十七日午前八時ヨリ午後八時ニ至ル間

| 時 分 | 前部 | | 中央 | | 後部 | | 時 分 | 前部 | | 中央 | | 後部 | | 時 分 | 前部 | | 中央 | | 後部 | |
|--------|------|---------|------|---------|--------|---------|--------|--------|------|--------|----|--------|----|--|------|----|------|----|------|----|
| | 増水 | 減水 | 増水 | 減水 | 増水 | 減水 | | 増水 | 減水 | 増水 | 減水 | 増水 | 減水 | | 増水 | 減水 | 増水 | 減水 | 増水 | 減水 |
| 8-0 | 1/2" | | 3/8" | | 3/8" | | 1-10 | | 1/2" | 1/8" | | 1" | | 6-20 | 1/4" | | 1/4" | | 3/8" | |
| 8-10 | | 2" | | 2 1/4" | | 1" | 7-20 | 1/4" | | 1/8" | | 1 1/4" | | 7-30 | 1/4" | | 0 | | 3/8" | |
| 8-20 | | 8 1/2" | | 8 3/4" | | 6" | 7-30 | 1/4" | | 1" | | 1 1/4" | | 7-40 | 1/4" | | 0 | | 0 | |
| 8-30 | | 10 1/2" | | 11 1/2" | | 10" | 7-40 | 1/4" | | 1 1/4" | | 1 1/4" | | 7-50 | 1/4" | | 1/8" | | 3/8" | |
| 8-40 | | 9" | | 10 1/2" | | 12" | 7-50 | 1/4" | | 1" | | 1" | | 7-0 | 1/4" | | 1/8" | | 3/8" | |
| 8-50 | | 8" | | 8" | | 11 1/2" | 2-0 | 1/4" | | 1 1/4" | | 1" | | 7-10 | 1/4" | | 0 | | 3/8" | |
| 9-0 | | 2 1/2" | | 2 3/4" | 1 1/2" | | 7-10 | 1/4" | | 1 1/4" | | 1" | | 7-20 | 1/4" | | 1/4" | | 3/8" | |
| 9-10 | | 1" | | 1 1/4" | 1 1/2" | | 7-20 | 1/4" | | 1 1/4" | | 1 1/4" | | 7-30 | 1/4" | | 0 | | 3/8" | |
| 9-20 | | 1" | | 1 1/4" | 1" | | 7-30 | 1/4" | | 1 1/4" | | 1 1/4" | | 7-40 | 1/4" | | 1/4" | | 3/8" | |
| 9-30 | | 1/2" | | 2 1/8" | | 4 3/8" | 7-40 | 1/4" | | 1" | | 1 1/4" | | 7-50 | 1/4" | | 1/8" | | 3/8" | |
| 9-40 | | 1 1/4" | | 4" | | 7 1/4" | 7-50 | 1/4" | | 1" | | 1 1/2" | | 8-0 | 1/4" | | 0 | | 3/8" | |
| 9-50 | | 1 1/4" | | 0 | | 5" | 3-0 | 1/4" | | 1 1/4" | | 1 1/4" | | <p>注意 前部ハ同十尹砲塔内ニテ中央ハ中罐 壘内ニテ 後部ハ同十尹砲塔内ニテ檢潮ナレバモ ナリ</p> | | | | | | |
| 10-0 | | 1 1/4" | | 1/4" | | 3 1/4" | 7-10 | 1/4" | | 1 1/4" | | 1" | | | | | | | | |
| 10-10 | | 1/4" | | 1/4" | | 0 | 7-20 | 1/4" | | 1/4" | | 1" | | | | | | | | |
| 10-20 | | 1/4" | | 1/4" | | 0 | 7-30 | 1/4" | | 1/4" | | 1" | | | | | | | | |
| 10-30 | | 1/4" | | 1/4" | | 0 | 7-40 | 4 1/4" | | 1" | | 1" | | | | | | | | |
| 10-40 | | 1/4" | | 1/4" | | 0 | 7-50 | 7 1/4" | | 1/4" | | 1/4" | | | | | | | | |
| 10-50 | | 1/4" | | 1/4" | | 0 | 4-0 | 2" | | 1/4" | | 1" | | | | | | | | |
| 11-0 | | 1/4" | | 1/4" | | 0 | 7-10 | 1" | | 1" | | 1 1/2" | | | | | | | | |
| 11-10 | | 1/4" | | 1/4" | | 0 | 7-20 | 1/4" | | 1" | | 1" | | | | | | | | |
| 11-20 | | 1/4" | | 1/4" | | 0 | 7-30 | 1" | | 1/4" | | 1" | | | | | | | | |
| 11-30 | | 1/4" | | 1/4" | 1/4" | | 7-40 | 1" | | 1/4" | | 1" | | | | | | | | |
| 11-40 | | 1/4" | | 1/4" | 0 | | 7-50 | 1" | | 1/4" | | 1" | | | | | | | | |
| 11-50 | | 1/4" | | 1/4" | 0 | | 5-0 | 1/4" | | 1/4" | | 1" | | | | | | | | |
| 0-0 | | 1/4" | | 1/4" | 0 | | 7-10 | 1/4" | | 1/4" | | 1/4" | | | | | | | | |
| 0-10 | | 1/4" | | 1/4" | 0 | | 7-20 | 1/4" | | 0 | | 1/4" | | | | | | | | |
| 0-20 | | 1/4" | | 1/4" | 0 | | 7-30 | 0 | | 0 | | 0 | | | | | | | | |
| 0-30 | | 1/4" | | 1/4" | 0 | | 7-40 | 1/4" | | 1/4" | | 0 | | | | | | | | |
| 0-40 | | 1/4" | | 1/4" | 1/4" | | 7-50 | 0 | | 1/4" | | 0 | | | | | | | | |
| 0-50 | | 1/4" | | 1/4" | 1 1/4" | | 6-0 | 0 | | 0 | | 0 | | | | | | | | |
| 1-0 | | 1/4" | 1/4" | | 1" | | 7-10 | 1/4" | | 0 | | 1/4" | | | | | | | | |

「プレスウエイト」(第壹號艦)浮キ上がりニ要スル曲線

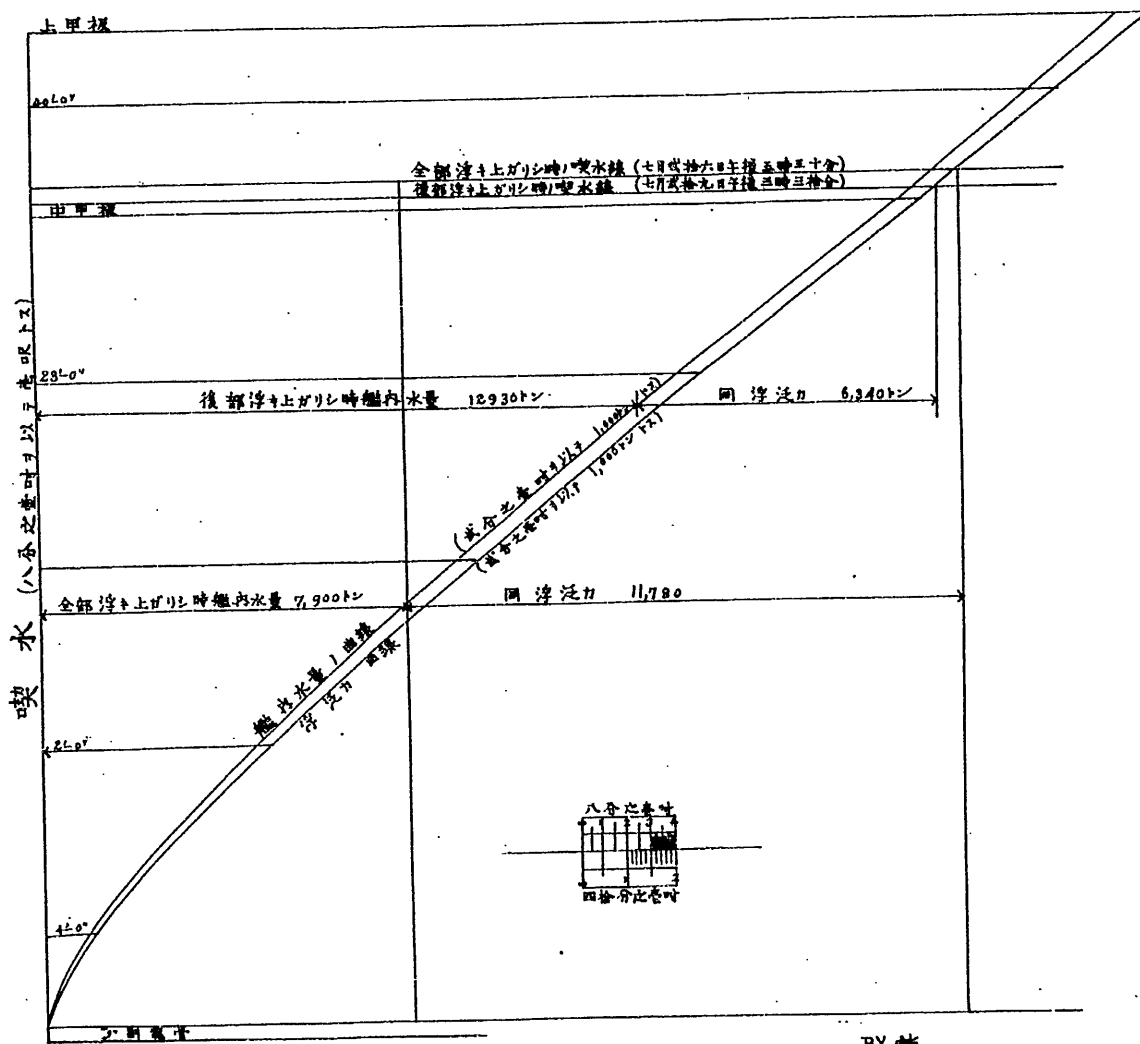

分割撮影ターゲット

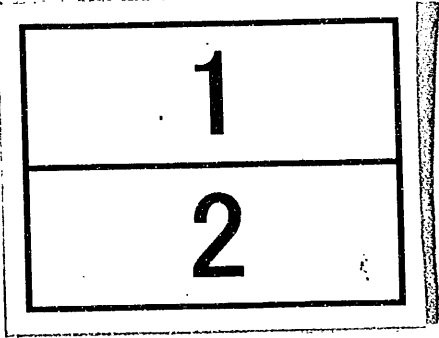
| | |
|------------------------------|---|
| <p>分割した 部分の 撮影順序</p> |  |
| <p>分割撮影 した理由</p> | <p>A 3 版 以 上 の た め</p> |
| <p>上記のとおり分割撮影した事を証明する。</p> | |

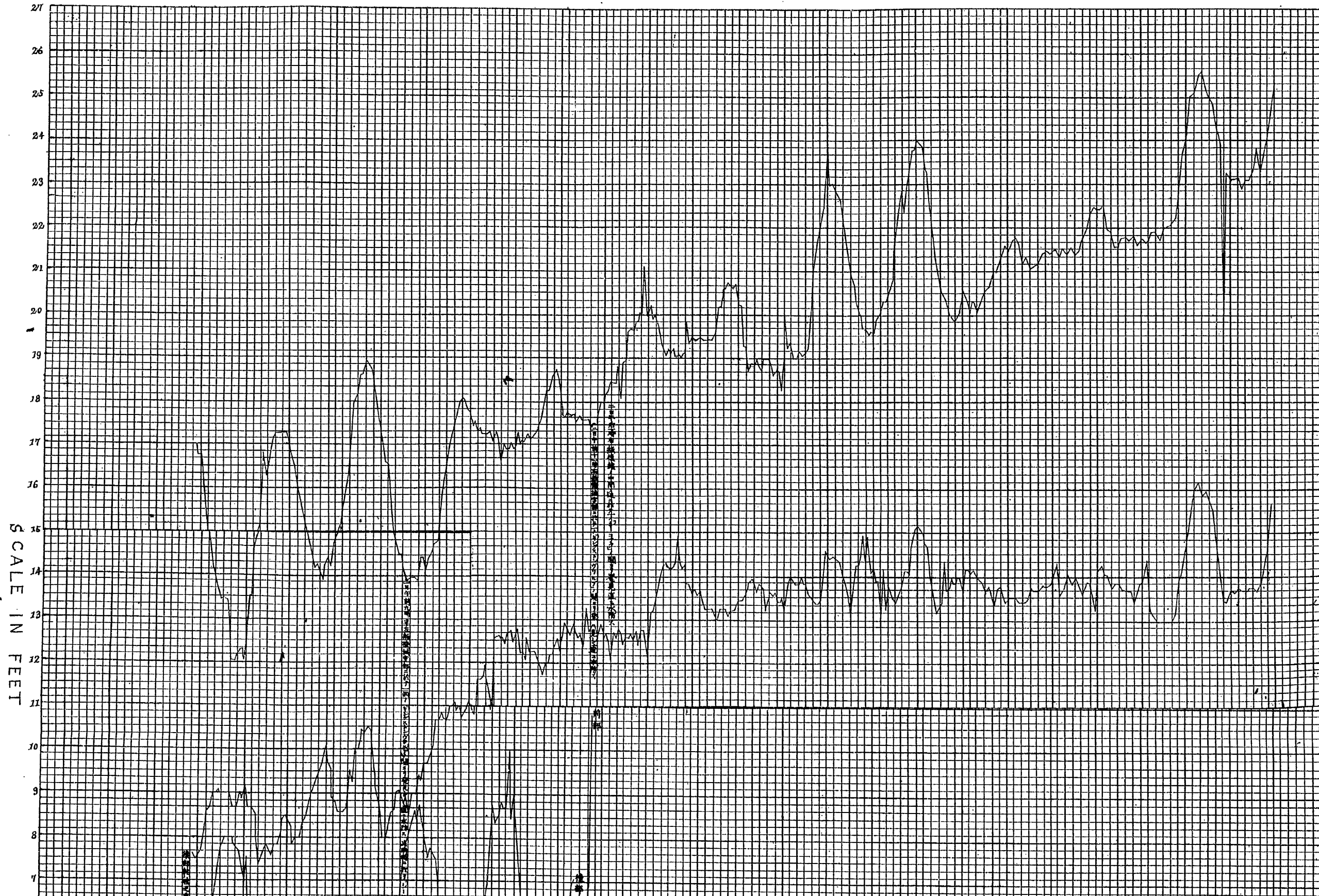

ペレスウエート(壹番艦)浮キ上がり之曲線

宣番艦(浮キ上がり)之曲線

