

海

軍

昭和二年二月二十一日附鶴見第三九號上申首題、件ハ
豫算、都合上、^{六、}議不相成候

追テ上申書類、海軍艦政本部留置候

(終)

艦本二第...

昭和四年四月十七日
海軍艦政本部第二部
冷蔵庫用トシテ
移動灯ニ細装備シ



本字 船艇修験検査規則ニ依ルルキ

海軍省副官殿

第一艦隊副官

昭和四年三月二十五日

己見口ノ長ク本艦冷蔵庫通路ニ電燈(固定燈)

冷蔵庫通路ニ電燈増設申上申

大正 殿

鶴見特務艦長

二月二十八日 三田尻沖



参謀長

参謀

副官

海

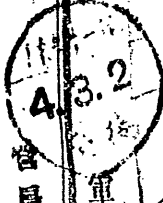

官局

(依)

於テ一特ニ多量ナル程
ニ電燈(移動燈)

0900

昭和四年三月二十五日

海軍省副官殿

第一艦隊副官

本件形船送修試験検査規則ニ依ルルキ
又ノルヤ 首意ヲ得度
(兵器送修試験検査規則) 才五條 第四号ニ
依ルルト送ノ進達セリ

艦隊第一号

参謀長

主務参謀

副官

海

第二九號

三月二十八日 三田尻沖

鷗見特務艦長

冷藏庫通路ニ電燈増設申上

本艦冷蔵庫通路ニ電燈(固定燈)

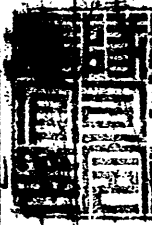

大正 殿

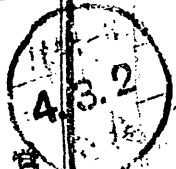

ニ於テ 特ニ多量ニ電燈

ニ電燈(移動燈)

ニ付

(依)

0200

1900 紙 箋 符

昭和四年三月

4.3.28

海軍大臣官房

副官

本館... 電燈... 移動燈... 固定燈... 於テ一時多量に...

艦本二第三二二號

第九號

參謀長

主務參謀

副官

海

三月二十八日 三田尻沖

觀見特務艦長

大正 殿

冷藏庫直路電燈増設申上申

左記理由に依り本艦冷藏庫直路電燈(固定燈)

4.8.31

4.3.2

4.3.29

4.3.29

4.3.29

4.3.29

4.3.29

4.3.29

4.3.29

4.3.29

4.3.29

4.3.29

4.3.29

4.3.29

4.3.29

4.3.29

4.3.29

4.3.29

4.3.29

4.3.29

4.3.29

4.3.29

4.3.29

4.3.29

4.3.29

4.3.29

4.3.29

4.3.29

4.3.29

4.3.29

4.3.29

4.3.29

4.3.29

4.3.29

4.3.29

4.3.29

4.3.29

4.3.29

4.3.29

4.3.29

4.3.29

4.3.29

4.3.29

4.3.29

4.3.29

4.3.29

4.3.29

4.3.29

4.3.29

4.3.29

4.3.29

4.3.29

4.3.29

4.3.29

4.3.29

4.3.29

4.3.29

4.3.29

4.3.29

4.3.29

4.3.29

4.3.29

4.3.29

4.3.29

4.3.29

4.3.29

4.3.29

4.3.29

4.3.29

4.3.29

4.3.29

4.3.29

4.3.29

4.3.29

4.3.29

4.3.29

4.3.29

4.3.29

4.3.29

4.3.29

4.3.29

4.3.29

4.3.29

4.3.29

4.3.29

4.3.29

4.3.29

4.3.29

4.3.29

4.3.29

4.3.29

4.3.29

4.3.29

4.3.29

4.3.29

4.3.29

4.3.29

4.3.29

4.3.29

4.3.29

4.3.29

4.3.29

4.3.29

4.3.29

4.3.29

4.3.29

4.3.29

4.3.29

4.3.29

4.3.29

4.3.29

4.3.29

4.3.29

4.3.29

4.3.29

4.3.29

4.3.29

4.3.29

4.3.29

4.3.29

4.3.29

4.3.29

4.3.29

4.3.29

4.3.29

4.3.29

4.3.29

4.3.29

4.3.29

4.3.29

4.3.29

4.3.29

4.3.29

4.3.29

4.3.29

4.3.29

4.3.29

4.3.29

4.3.29

4.3.29

4.3.29

4.3.29

4.3.29

4.3.29

4.3.29

4.3.29

4.3.29

4.3.29

4.3.29

4.3.29

4.3.29

4.3.29

4.3.29

4.3.29

4.3.29

4.3.29

4.3.29

4.3.29

4.3.29

4.3.29

4.3.29

4.3.29

4.3.29

4.3.29

4.3.29

4.3.29

4.3.29

4.3.29

4.3.29

4.3.29

4.3.29

4.3.29

4.3.29

4.3.29

4.3.29

4.3.29

4.3.29

4.3.29

4.3.29

4.3.29

4.3.29

4.3.29

4.3.29

4.3.29

4.3.29

4.3.29

4.3.29

Vertical text on the right side of the document, including dates and administrative markings.

29007

艦本二第三二二番

參謀長

主務參謀

副官

海

第九號

二月二十八日 三田尻沖

鷗見特務艦長

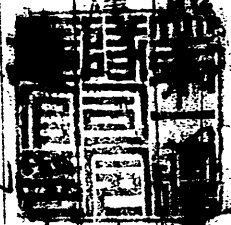

大臣 殿

冷藏庫直路ニ電燈増設申上由

左記理由ニ依リ本艦冷藏庫直路ニ電燈(固定燈)

一條増設相成度候

理由
總務部
定期除海ヲ為スキ本艦ニ於テ一時ニ多量ナル糧

食料庫納ル冷藏庫入口ニ電燈(移動燈)

一箇ニテハ全然用ヲ為サレニ付

(別圖添)

(伏)

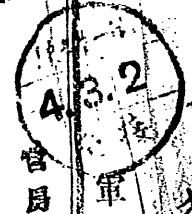

官印

鶴見第ニ九号

冷義庫通路三電灯

増設付附式敷

7300

海軍公用文書

分割撮影ターゲット

分割した 部分の撮 影順序	<table border="1" data-bbox="619 465 1018 779"><tr><td data-bbox="624 472 807 613">1</td><td data-bbox="807 472 991 613">2</td></tr><tr><td data-bbox="624 613 807 763">3</td><td data-bbox="807 613 991 763">4</td></tr></table>	1	2	3	4
1	2				
3	4				
分割撮影 した 理由	A 3判以上のため				
<p data-bbox="284 1182 1311 1339">上記のとおり分割撮影したことを 証明する</p> <p data-bbox="357 1503 935 1563">12年 12月 22日</p> <p data-bbox="549 1682 836 1742">主務者又は</p> <p data-bbox="549 1850 836 1910">撮影立会者</p> <p data-bbox="975 1865 1177 1910">三浦 悟</p> 					

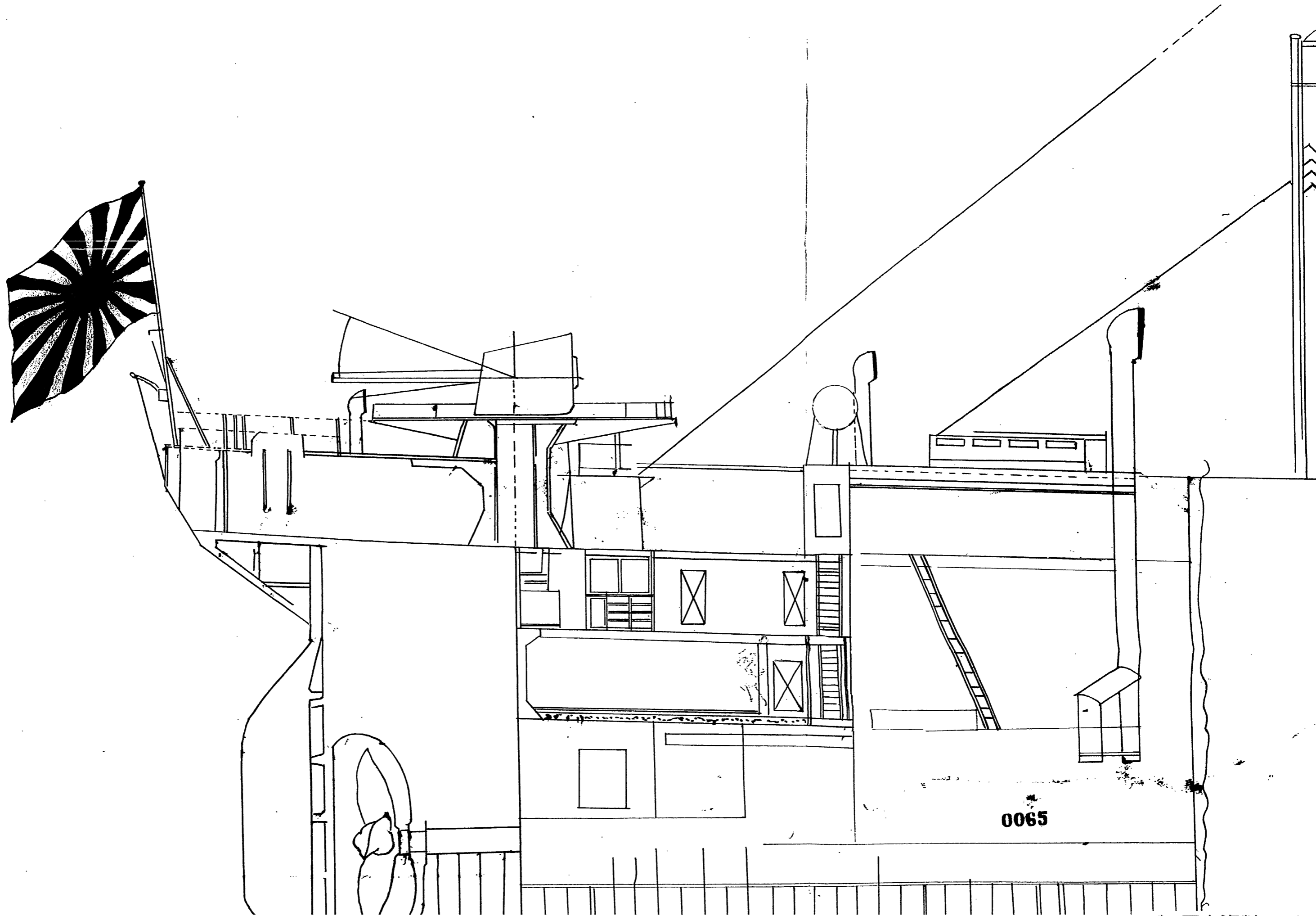

0065

糸川
邸
圖

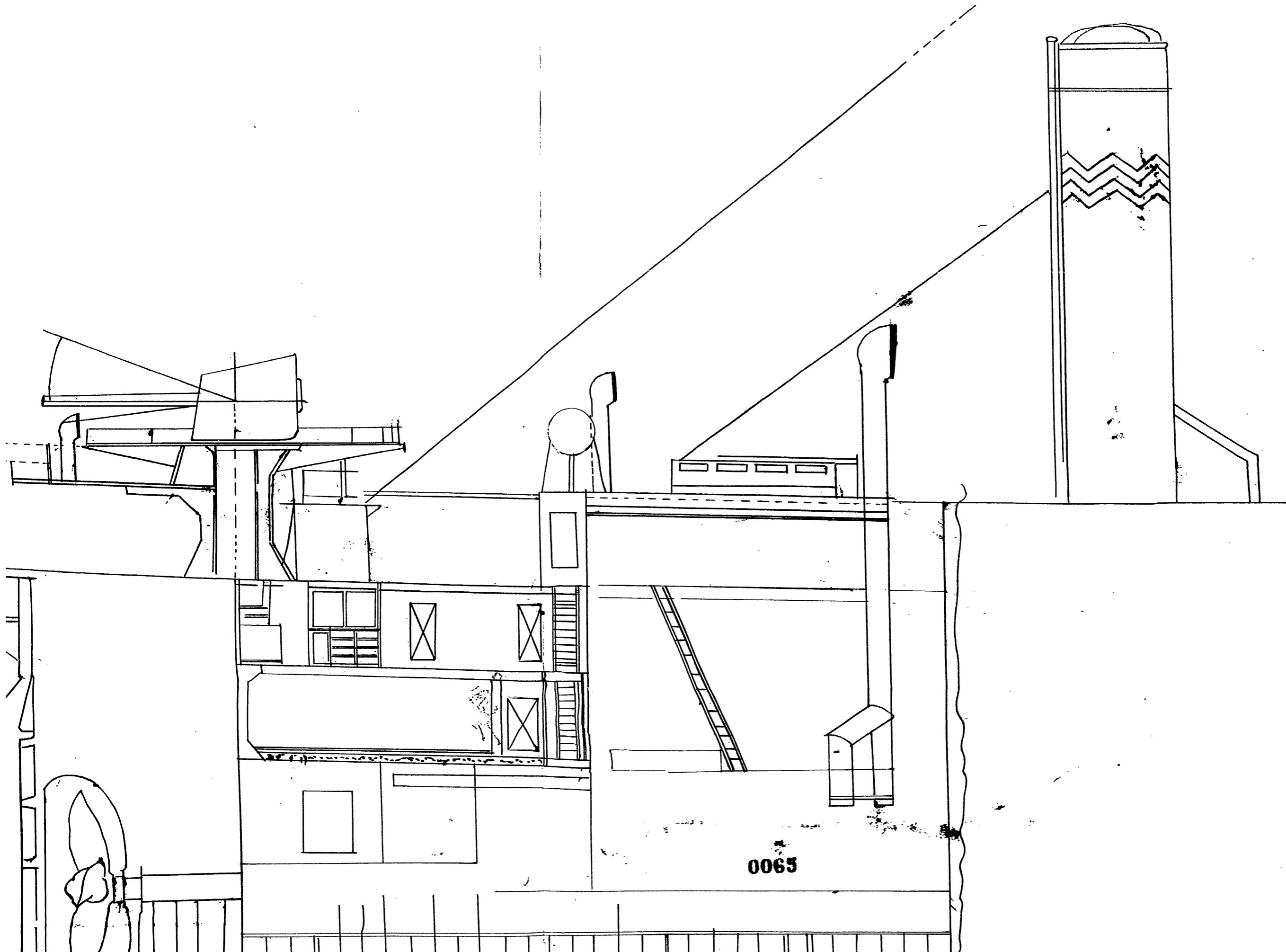

0065

0066

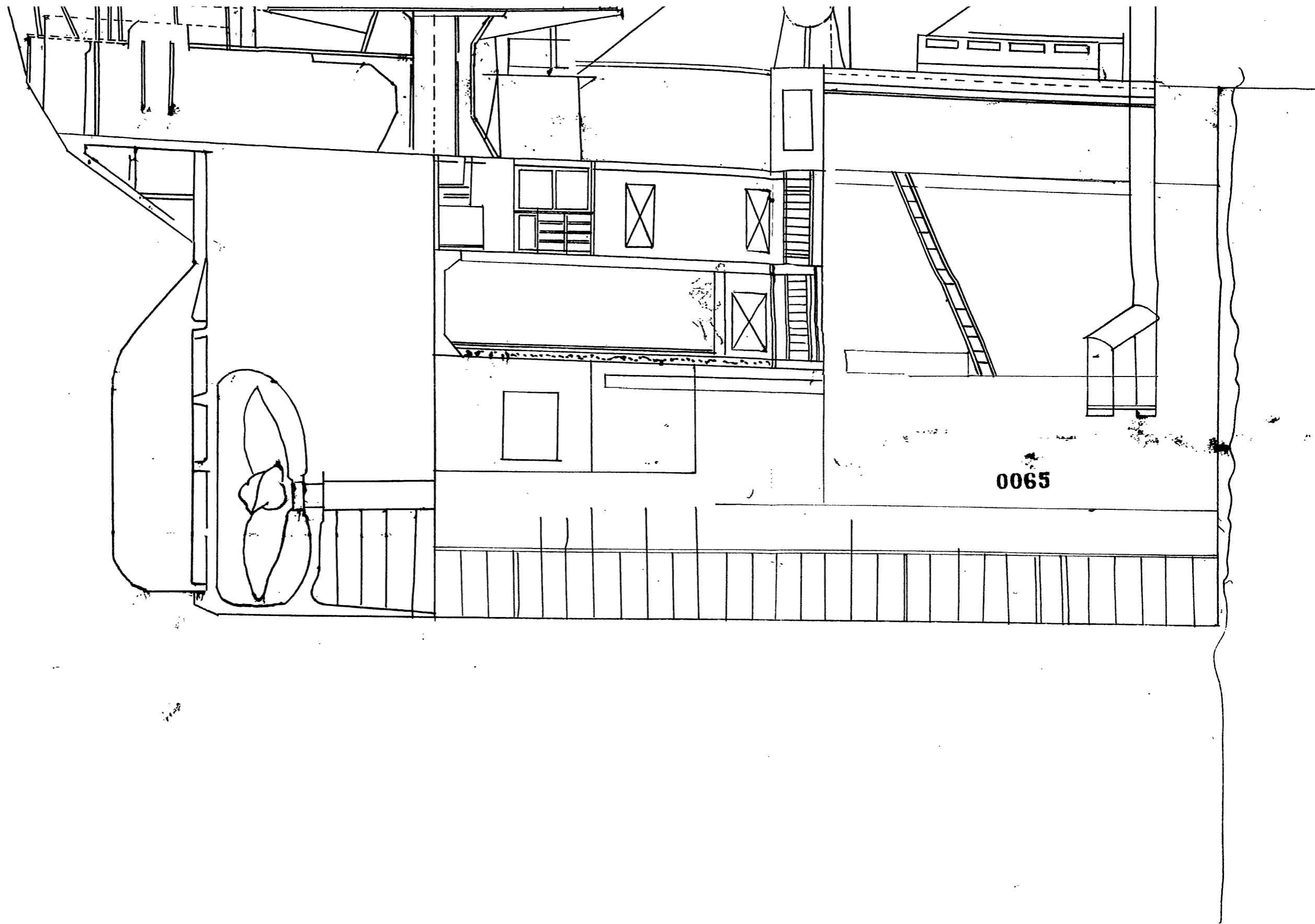

0065

0067

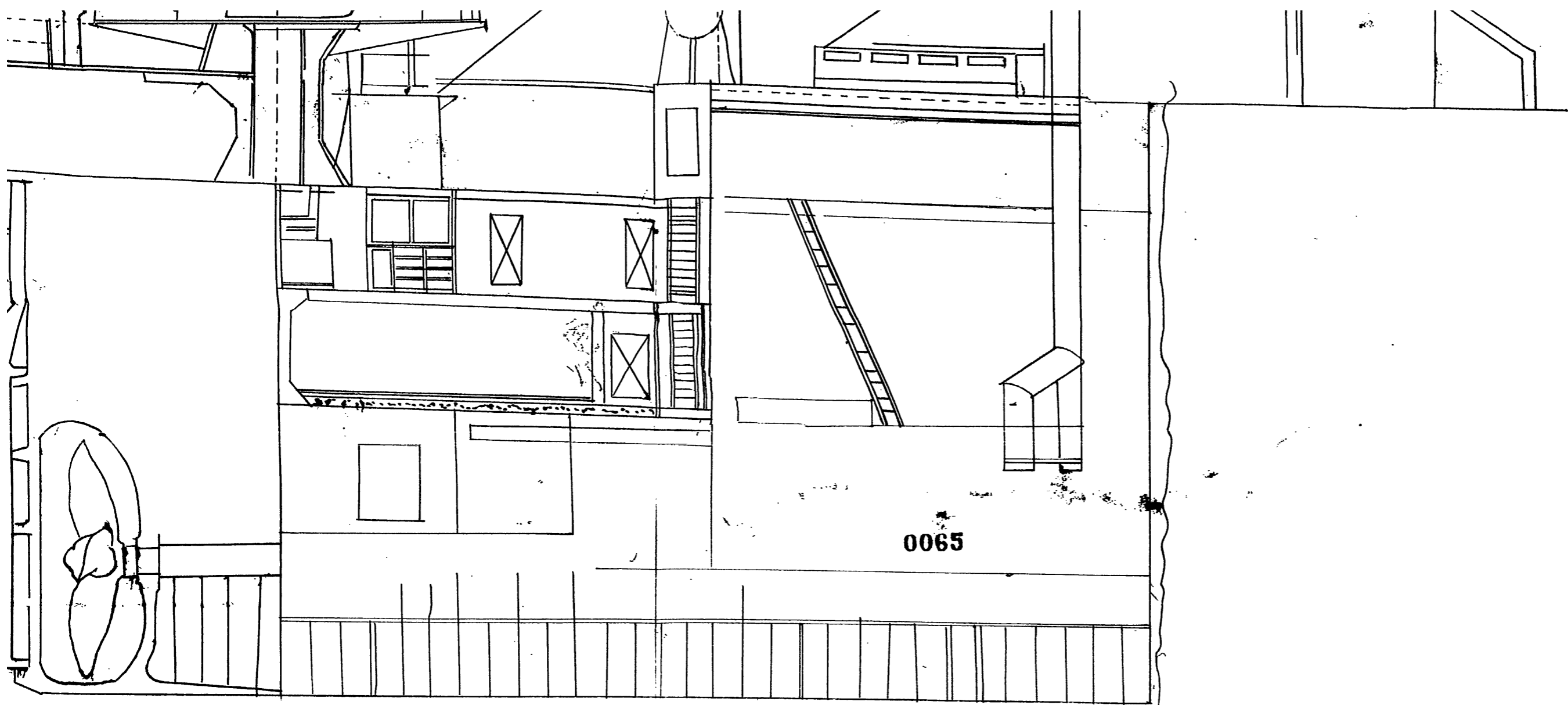

0065

0066

0067

分割撮影ターゲット

分割した 部分の撮 影順序	<table border="1" data-bbox="625 421 928 768"><tr><td>1</td><td>2</td></tr><tr><td>3</td><td>4</td></tr><tr><td>5</td><td>6</td></tr></table>	1	2	3	4	5	6
1	2						
3	4						
5	6						
分割撮影 した 理由	A 3判以上のため						
<p>上記のとおり分割撮影したことを 証明する</p> <p>12年 12月 22日</p> <p>主務者又は</p> <p>撮影立会者 三浦 悟 </p>							

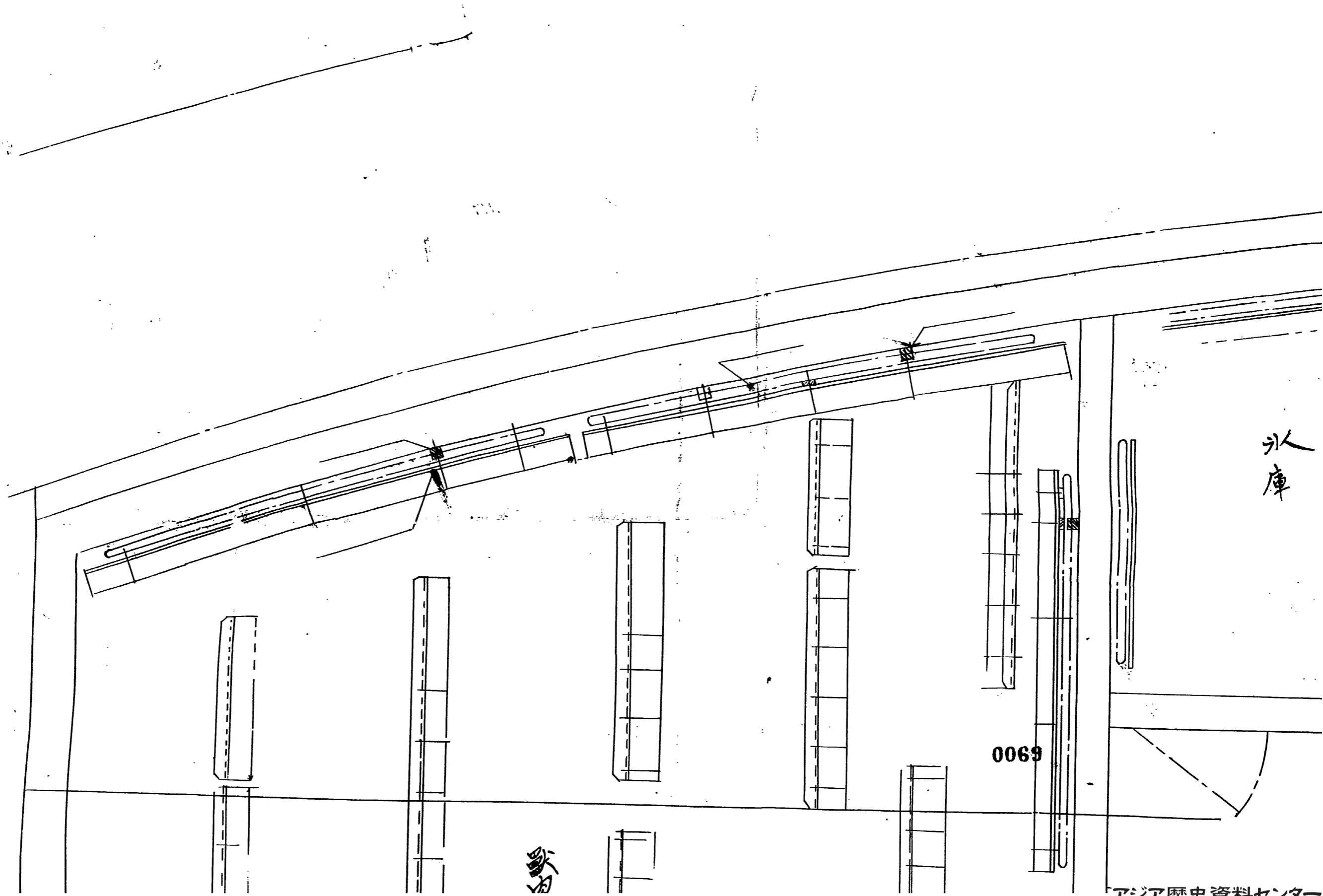

氷庫

家

0069

平南
断面
圖

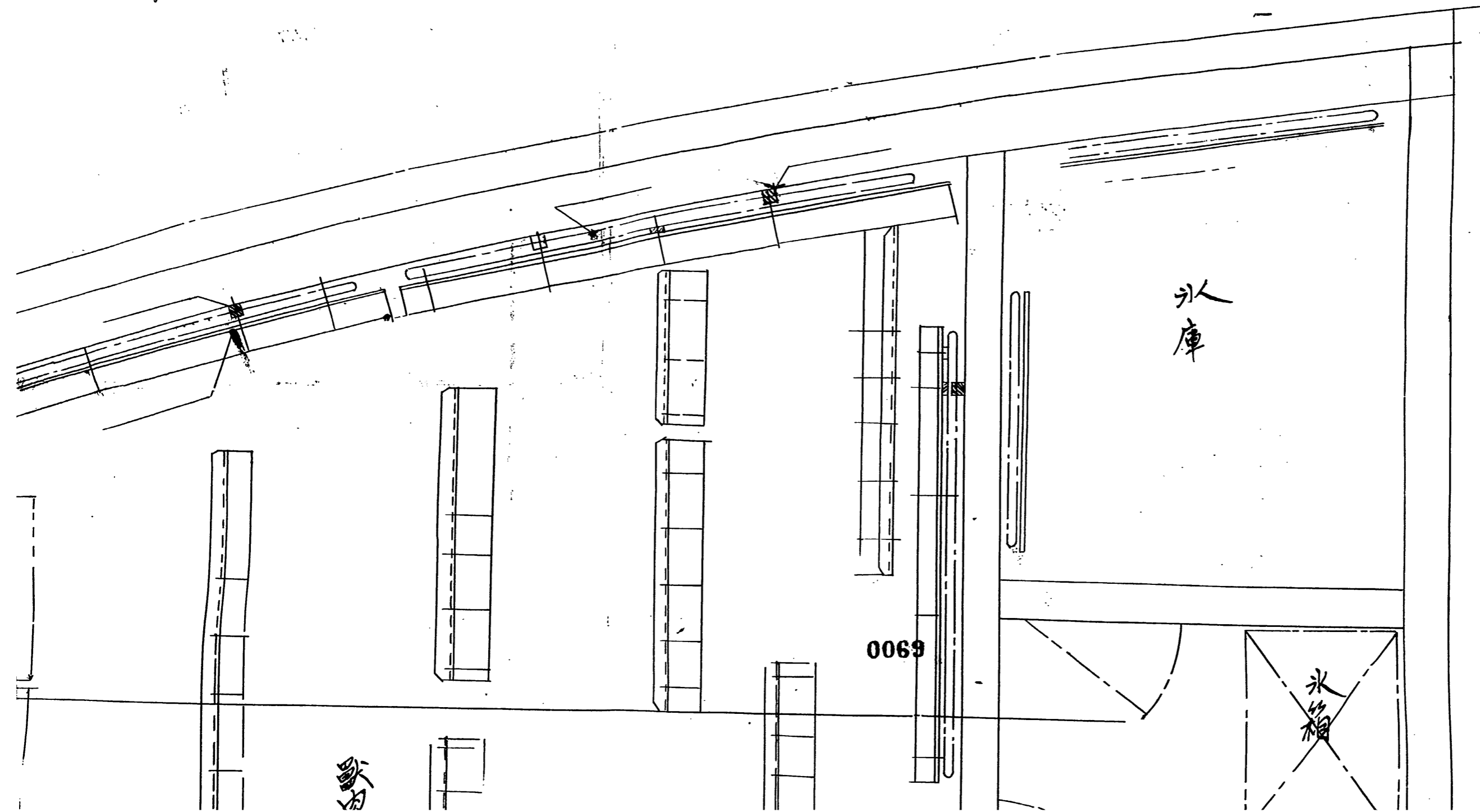

断面

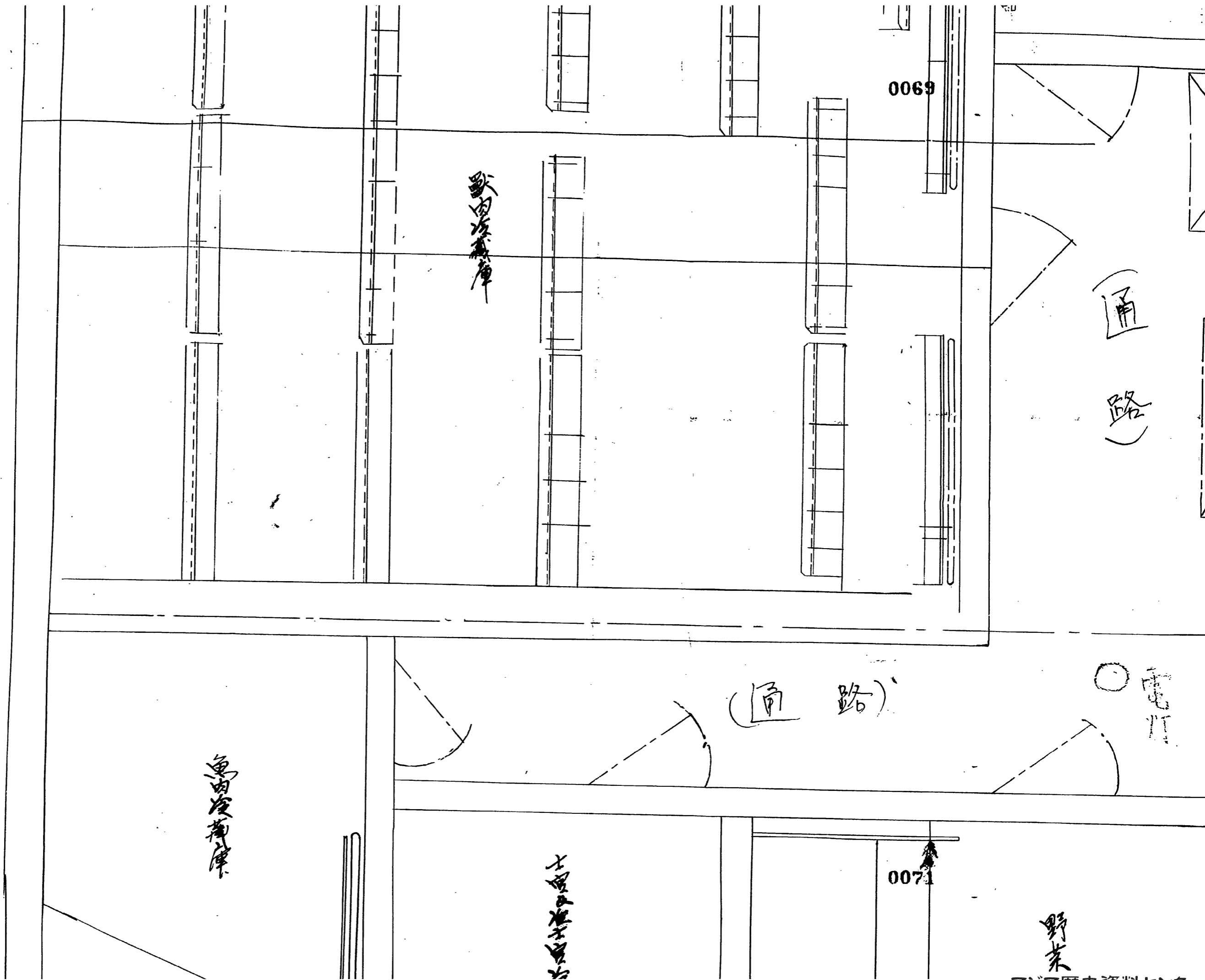

動物保管庫

魚介保管庫

小倉保管庫

(通路)

0069

0071

通路

路

○電灯

0069

0070

魚肉冷蔵庫

氷箱

通

路

(通路)

電

0071

0072

土留及魚干冷蔵庫

野菜冷蔵庫

魚肉冷蔵庫

魚肉冷蔵庫

古道具・古書・古道具冷蔵庫

0071

野菜冷蔵庫

0073

野菜冷蔵庫

野菜冷蔵庫

0071

野菜冷蔵庫

0072

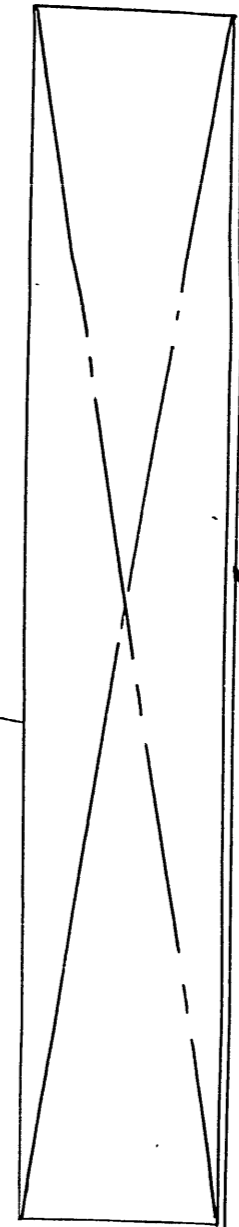

0073

0074

書類

友方機密(甲)

官機密

四年七月十五日起案

起案者捺印

月 日 發付

捺印

發付後起案者捺印

七月十五日午後五時十五分發電津佐

本艦 7.15 受接

起案部紙(甲) 本務局部 取扱者捺印

取扱
指定

S400

編番 綴號	222	保期 存間	3年	20年	永久
關番 係號		機密 期間	發布迄	完結迄	永久
		機密 種類		秘	

大臣

閣次官

副官

書記官

(機密) 艦政本部長 第二部長

副官

書記官

第一部長 第一課長

第二課長

總務部長 第一課長

經理局長 第二課長

軍務局長 第一課長

軍務局長 第一課長

電報訓令 安成

昭和四年七月 日

佐世保海軍工廠

佐世保海軍工廠より軍艦陸奥六十號探照

官房第二四〇番電報

軍令	法務	建築	經理	醫務	軍需	教育	人事	軍務	官房	局部	受月日	發月日
			4.7.16 受接		6.7.19							
												4.8.16 受接

3483

4.8.16 受接

燈用変圧機破損ノ分至急在庫ノ品ト換装
 本機術セシムベシ
 取外シヨリ修理完成

海軍 海軍軍需部
 一上

本件通達先
 第一艦隊長官

了

陸軍省
陸軍大臣

第二部

陸軍省
陸軍大臣

2400

昭和四年七月十三日

午後六時三十分 佐吉保局發
午後六時四三分 海軍省著

發信者

佐吉保工廠長

(三〇〇)

受信者 陸軍省

電報譯 (晴平)

外務省
第一課
三四五

陸奥信号用六〇種探照燈用變壓機
破損修理不可能ニ付テ軍需部在庫兵器
換裝方訓令發布手續ヲ乞フ

十三日

海軍

陸軍省
4.7.13
受

海軍省
4.7.13
受

關
7.13

模造半葉十三行野紙

(三〇〇)

編番	200	保期	3	20	永	取
級		存間	年	年		指
關番		機期	發布迄	完結迄	永	定
係		機				取
係		機				取

8200

號番

官長第二四四番電報

佐世保海軍工廠ヲテ特務艦能登呂裝

昭和四年七月十日

大臣

艦本二 4.7.15 發

軍需局長

第一課長

七月十九日午後十時二十分發電濟小幡

第一課長

軍務局長

第一課長

柳原

第一課長

第一課長

第二課長

大臣

閣

次官

書記官

總務部長

第一課長

副官

總務部長

艦政本部長

小林

第二部長

古市

西崎

昭和四年七月十二日起案

起案者

平岡

日發付

發付掛

發付後起

取扱者捺印

主務局部

起案野紙(甲)

綴書

官房電

二總艦 4.7.15 受接

4.7.15 受接

軍令	艦政	法務	建築	經理	軍務	教育	人	軍務	官房	部	受月日	發月日
					清水				七月十日			
<p>發布後要再回</p> <p>總務部第二課濟</p> <p>進兵</p>												

備、四四打口祭電機機、
 在、同型祭電機機、
 取、外之祭電機機、
 佐世保海軍、
 九三四ト、
 修理完成セシムベシ

准

旨

取付不毎の在止一也

(印)

郵政本部長

第二部

機務部

0800

昭和四年七月十二日

午前 十時 三分
午後 十時 五分

佐世隊局發
海軍省著

發信者 佐工廠長

受信者 艦隊本部長

電報譯 (廣平)

電

4.7.12

能發一名四機料在電機蒸氣管破損修理間ニ
合カレニ軍雲在庫ノ同型電機機換裝
方至急訓令発布手續ヲ乞フ、

水電
4.7.12
佐世隊局

模造半葉十三行野紙

(二七七)

海軍