



0284 0285

第一種要塞醫極及第二種要塞醫極ノ内容品ハ旧式品ニ属スルヲ以テ新式品ニ改ムル必要有之且大正四年度勤員計畫訓令附録ニ依リ要塞用衛生隊醫極同病院醫極ト改稱セラルルコトト相成候ニ付テハ別紙ノ通制式改正相成度候  
右決裁ノ上ハ左案ノ通牒相成度候

要塞用衛生隊医极令病院医极、別式ニ事有科  
別式解除後、此ノ陸軍医极、通牒セラルルモノモモ其  
リ大正四年令、勅令行通トモ要スル旨、通牒  
スル事あり

醫事課

極同要塞用病院醫

第四師團參謀長、關  
臺灣總督府陸

第一種要塞醫極及第二種要塞醫極ノ内容品ハ旧式品ニ属スルヲ以テ新式品ニ改ムル必要有之且大正四年度勤員計畫訓令附録ニ依リ要塞用衛生隊醫極同病院醫極ト改稱セラルルコトト相成候ニ付テハ別紙ノ通制式改正相成度候

右決裁ノ上ハ左案ノ通牒相成度候

副官ヨリ醫務局長・第一師團參謀長・關東都督府陸軍參謀長・臺灣總督府陸軍參謀長ハ通牒案

大正三年式要塞用衛生隊醫極同要塞用病院醫

板制式別紙ノ通定マラレ候條及通牒候也

陸軍省陸軍部第二九四四號

十月十五日

右要塞用衛生隊醫極同病院醫極制定ノ上ハ内  
容品別紙ノ通相定メ戰用衛生材料ノ内容品表中  
ニ加ヘラレ度候條別紙ノ通御達相成度候

陸軍省  
陸軍部

陸  
普  
第

號

戰用衛生材料内容品表中改正ノ件達

陸軍一般

戰用衛生材料内容品表中左ノ通改正ス

大正三年十月

日

陸軍省

陸軍部

第三〇一二號

十月廿一日

陸軍大臣 岡 市 之 助

戰用衛生材料内容品表目次中「第十四表要塞用衛生隊醫極

第十五表要塞用病院醫極」ヲ加フ

第十三表ノ次ニ別紙第十四表、第十五表ヲ加フ

陸

軍

第十四表 要塞用衛生隊醫極							品	目	数	計	摘	要
大注射器	體溫計	寒暖計	着色板	篋	乳鉢	拔栓子	秤	桿秤	器具	器械	計	要
一	二	一		一	一	一	一				一	一四〇年式
			一									
一	二	一	一	一	一	一	一				一	一四〇年式
	二四〇年式	一四〇年式										

副木			外科	巻尺	藥杯	灌水器	膿盤	螺旋止血帶	ネロトシカテーテル	投索燈
聯接副木	大腿骨用副木	下肢副木	囊具	筒	皿	ク	ク	筒	具	筒
〃	〃	筒	二	一	一	一	一	二	二	二
二		五								
	三									
二	三	五	二	一	一	一	一	二	二	二
	三四〇年式	三四〇年式	衛生部製(日・英)	金屬製一迭	一四〇年式		一四〇年式大		二木組	

手術衣 小大	食塩水注射器	氣管管子	雜用鉸 <small>小</small>	匙 水金 牛屬	壓舌子	液量器	手洗用盥組	國旗大	ゴム止血帶	網副木
枚	具	〃	〃	〃	筒	〃	組	旗	〃	〃
		二	一	各二	一	一			二	
一二	一									
								一		
							一			一五
一二	一	二	一	各二	一	一	一	一	二	一五
	四〇年式		四〇年式		四〇年式	二〇組	五〇組	四〇年式	燒煉注射器入	一五四〇年式

空

四



餌	綱	硼		ズ	赤	赤	洗	皮	葉	耳
水	厚	酸		ツ	十	十	球	下		鼻
	牛	鏡		ク	字	字	子	注		咽
	乳	鏡		携	旗	燈		射		喉
		筒		桶	大			器		器
			藥							小
				筒	施	シ	筒	具	杖	具
二		二					一	四		一
〇		〇								
〇			物							
	一									
					一					
					二	一			四	
二		二		二	一	一	一	四	四	一
〇	一	〇		二	一	一	一	四	四	一
〇	〇	〇			一		小	硝子噴子、硝子 各半数		
	二				四					
	〇				〇					
	九				年					
	入				式					

固形石鹼精	薬用石鹼	薬用酒	外用コカイン鹼	グレゾール石鹼液	内用コカイン錠	溶石酸	次丁	ヨードフォルム	皓礬	カムフル液
箇	ク	瓦	箇	瓦	箇	ク	ク	ク	瓦	箇
五六	一〇〇	二二五	二〇	二二五	一〇	二二五	二〇〇	二五	二五	五〇
五六一箇五瓦	一〇〇	二二五	二〇	二二五	一〇	二二五	二〇〇	二五	二五	五〇

五

五

0293

消 耗 品	モ ヒ 液	モ ヒ 錠	酒 精	シ ユ ラ イ ヒ 液 錠	食 鹽 錠	昇 汞 錠	メ ン ト ー ル 酒	阿 片 錠	ア ト レ ナ リ ン 錠	ゴ ム 絆 創 膏 錠
	ク	箇	瓦	ク	ク	箇	瓦	ク	箇	卷
	一 〇 〇	一 〇 〇	八 〇 〇	一 〇	五 〇	二 〇 〇	二 二 五	二 〇	一 〇	各 三
	一 〇 〇	一 〇 〇	八 〇 〇	一 〇	五 〇	二 〇 〇	二 二 五	二 〇	一 〇	各 五 枚 巻 式

蠶	ハラフィン布	綿	半紙	發送患者名簿	入院患者名簿	巻軸帶	患者附託品表	患者被服月報	脱脂綿	脱脂綿紗
筒	枚	疋	帖	枚	冊	巻	枚	枚	瓦	反
		二〇〇〇				五〇〇			一〇〇〇	
						一三〇〇				二
									一五〇〇	二八
									二五〇〇	四〇
		二〇〇〇				一五五四			一〇〇〇	
	尺長 廿三尺 二寸幅									

綿 紗 袋	三 角 巾	麻 二 枚 練	安 全 針	衛 生 材 料 月 報	ゴ ム 布	吳 氏 副 木	フ ォ ル マ リ ン 線 籠	マ ツ 千	爪 洗 刷 毛	炭 化 石 灰
1	枚	送	筒	通	夕	枚	元	リ	箇	磅
			一 ▽ ▽				各 二	一 ▽	二	
	五 ▽					一 五 五				
四		二 ▽		一 ▽	一					二
四	五 ▽	二 ▽	一 ▽ ▽	一 ▽	一	一 五 五	各 二	一 ▽	二	二
四 番 紙 筒					一 長 六 尺 幅 五 尺	一 五 五 長 六 尺 幅 五 尺				

備	品目	数量	醫術材料檢査表	石	木	手術名簿	収容患者名簿	傷	硝子	昇	求	飾	紗	天	
															枚
ニ 溶石酸トクレゾール石鹼液ト交互代用シコカイン錠ハオ	一 醫板内ノ空所ニハ消毒用絲瓜ヲ適宜ニ充填スルモノトス	一													
		二		ニ											
		三												ニ	〇
		四				ニ									
		五	一					一	五	二	八				
	計	一		ニ	ニ	一	五	二	八				ニ	〇	
	摘要			ニ 容器附									ニ 内容 一〇〇cc		







灌腸器具	膿盤組	螺旋止血帶筒	烙白金小具	尿道注射器筒	ネラトシカテーテル	大注射器具	打診器	體溫計	罐切	寒暖計筒
一	二	二	一	一		二	一	一	二	一
					二					
一	二	二	一	一	二	二	一	一	一	一
	四〇年式三ツ組				六本組			一〇四〇年式		四〇年式

附  
圖

研 磨 器 械	外 科 器 械	外 科 囊	血 清 診 斷 器 械	卷 尺 小 筒	麻 藥 敷 用 器 具	藥 杯	グリセリン灌腸器	懸 血 滯	環 狀 秤 筒	灌 水 器 組
、	、	、	具	筒	具	、	、	、	筒	組
		—		二	—	一五	—	—	三	—
	—									
—										
			—							
—	—	—	—	二	—	一五	—	—	三	—
	三二年式	衛生科 附録第五編		二 金屬製一迷		一五 三二年式				一 二ツ組

空  
間

手洗用盥組	国旗大旗	ゴム止血帯筒	ゴム手套組	肛門鏡	膏薬板	網副木	聯接副木	副木 大庭園用副木	顎副木	下肢副木 小大筒
		三	三	一					六	
							五	五		
	一					二五				一〇三
					一					
一										
一	一	五	三	一	一	二五	五	五	六	一〇四
	一四〇年式					二五四〇年式		五四〇年式		一四〇年式

ギ プ ス 鋸	ギ プ ス 刀	ギ プ ス 鋏	金 屬 ブ ジ ー	金 屬 カ テ ー テ ル	雑 用 鉄 小	匙 水 金 牛 屬 匙	作 業 衣 枚	壓 舌 子 筒	液 量 器 組	柄 附 四 面 鏡 小 筒
一	一	一	一	一	五	各 二		二		一
							四			
									一	
一	一	一	一	一	五	各 二	四	二	一	一
					五 四 〇 年 式			二 四 〇 年 式	一 三 五 年 式 木 筒 子 除 ク	



0304

備考	呂	目録	一	二	三	四	五	六	七	摘要
	齒科器械屬呂藥物一組ヲ第一號醫板ニ入組ムモノトス		頁	頁	頁	頁	頁	頁	頁	

陸

國



莨菪碱	内用アトロピン錠	内用コカイン錠	單膏	塔石酸	次丁	ヨードフォルム	乾燥破傷風血清	カムフル液	カムフル錠	カリ石鱗
ノ	ク	筒	ノ	ノ	ク	瓦	瓶	ノ	筒	瓦
一 〇 〇	一 〇 〇	二 〇 〇				一 〇 〇	一		五 〇 〇	
				九 〇 〇	九 〇 〇			二 〇 〇		
			九 〇 〇							四 〇 〇
一 〇 〇	一 〇 〇	二 〇 〇	九 〇 〇	九 〇 〇	九 〇 〇	一 〇 〇	一	二 〇 〇	五 〇 〇	四 〇 〇







ビロカルボン	弱シライヒ錠	酒 精	シライヒ錠	食 鹽 錠	昇 汞 錠	メントール	ギ プ ス	稀 鹽 酸	撒曹カフェイン錠	撒 曹 錠
瓦	筒	瓦	ノ	ノ	筒	ノ	ノ	瓦	ノ	ノ
一	五〇		一五〇			二五			一〇〇	
		二二五〇						四五〇		
				五〇〇	一五〇〇		二二五〇			一〇〇〇
一	五〇	二二五〇	一五〇	五〇〇	一五〇〇	五五	二二五〇	四五〇	一〇〇	一〇〇〇

計 算



第十五表 要塞用病院醫極 其三、消耗品										
品目	蠟燭	パラフィン布	綿	巻軸帶		外用筆筒	脱脂綿尾	脱脂綿紗反	爪洗刷毛筒	頁
				一號	二號					一
										一
										二
										三
										四
										五
										六
										七
										八
										九
										十
										計
										摘要

末尾

手術用覆布	ゴス銅網編帯	三角巾	安全針	點眼瓶	ゴム指套	ゴム管	副木 吳氏副木 <small>小大</small>	薄片副木	アセリン絹線 <small>七六二</small>	薬包紙
枚	箇	枚	、	、	箇	尺	、	枚	尾	枚
					二	一五			二 〇〇五	一五 〇
四										
				六						
		二〇	二〇							
	一〇						二〇	一〇		
四 島織方字	一〇	二〇	二〇	六 有色	一 二	一 五 径二分	二〇 長 五分 幅 五分	一〇	一 〇 〇	一五 〇



用匣板  
制式  
別紙

官公局

0314

### 要塞用衛生隊醫板

外匣 外箱

一、二、三年式衛生隊用野戰醫板甲、外箱ヲ充用ス  
二、三、四年式衛生隊用野戰醫板丙以下、外箱ヲ充用ス  
醫板外箱蓋前面(錠部)ニ要塞用衛生隊醫板ト標記シ且醫板ノ号數ヲ標記ス

外匣 内箱

一、二、三年式衛生隊用野戰醫板甲内箱ヲ充用ス  
別紙甲号ノ通(一)ノ區劃ヲ(口)ノ(一)ノ區劃ヲ(ハ)ノ(一)ノ區劃ヲ(三)ニ改ム

二、三、四年式 内箱ヲ備ヘス

藥物 啓器

細共口硝子瓶五箇、廣共口硝子瓶一箇  
淋毒鉄葉鏝 徑一寸五分、角形 各一箇  
舊式野戰醫板内容在来品ニ應用



細共口褐色硝子瓶金網附木筒一箇  
舊式野戰醫板内容在来品以外

遠達鉄葉鏝(別紙乙号参照)二箇  
新ニ加フルモノ

要塞用衛生隊醫板内容品格納表、別紙丙号ノ如シ

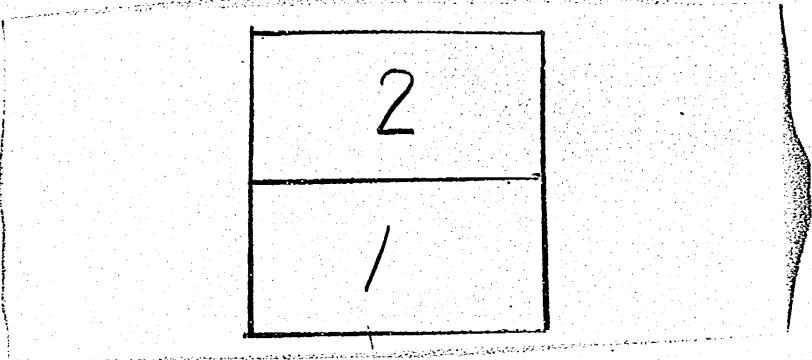

# 分割撮影ターゲット

分割した 部分の撮 影順序	
分割撮影 した 理由	A3判以上のため
<p>上記のとおり分割撮影したことを 証明する</p> <p>4年12月4日</p> <p>主務者又は 撮影立会者 加部東 保夫 </p>	

大正時代の日本郵政の発展

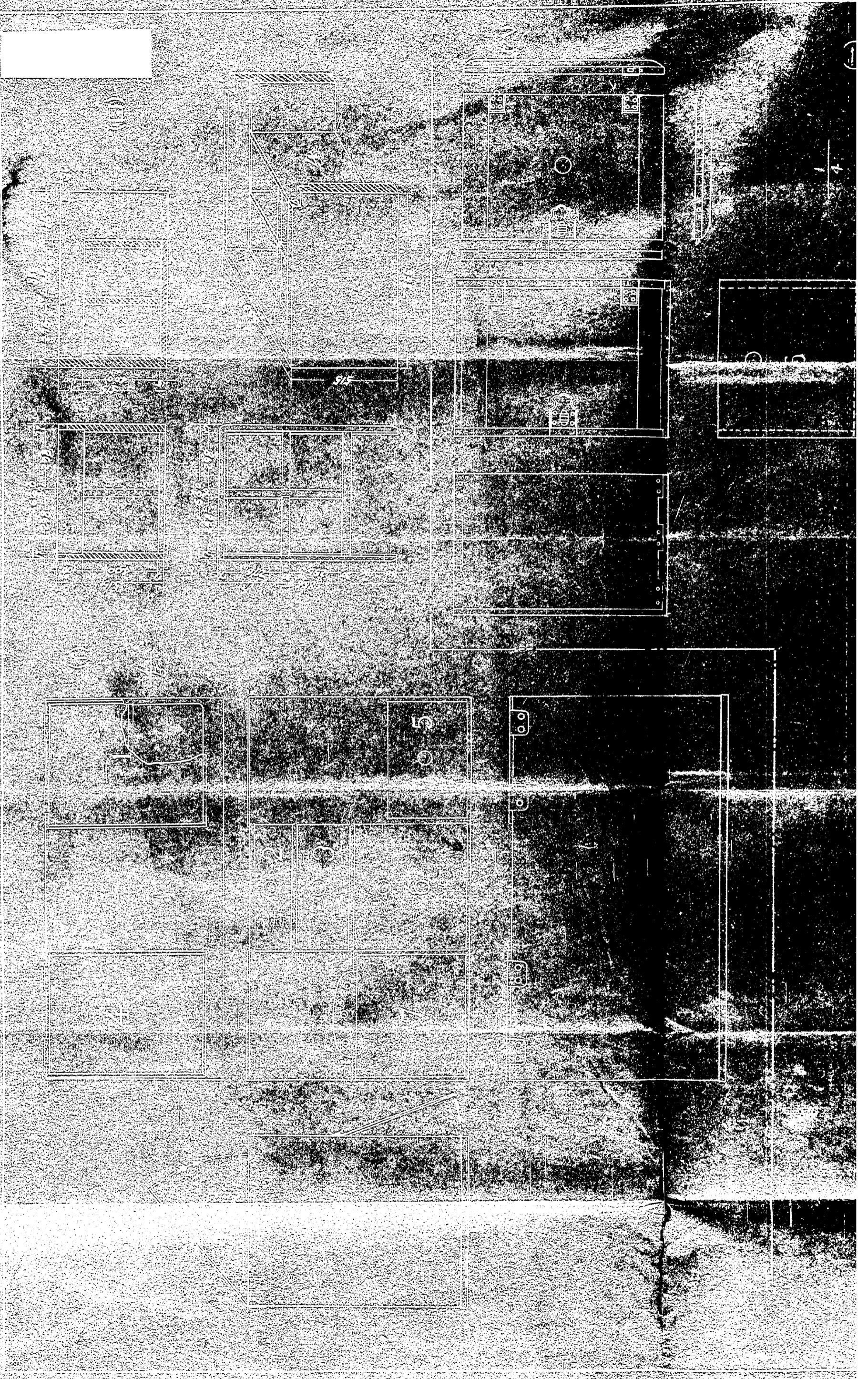

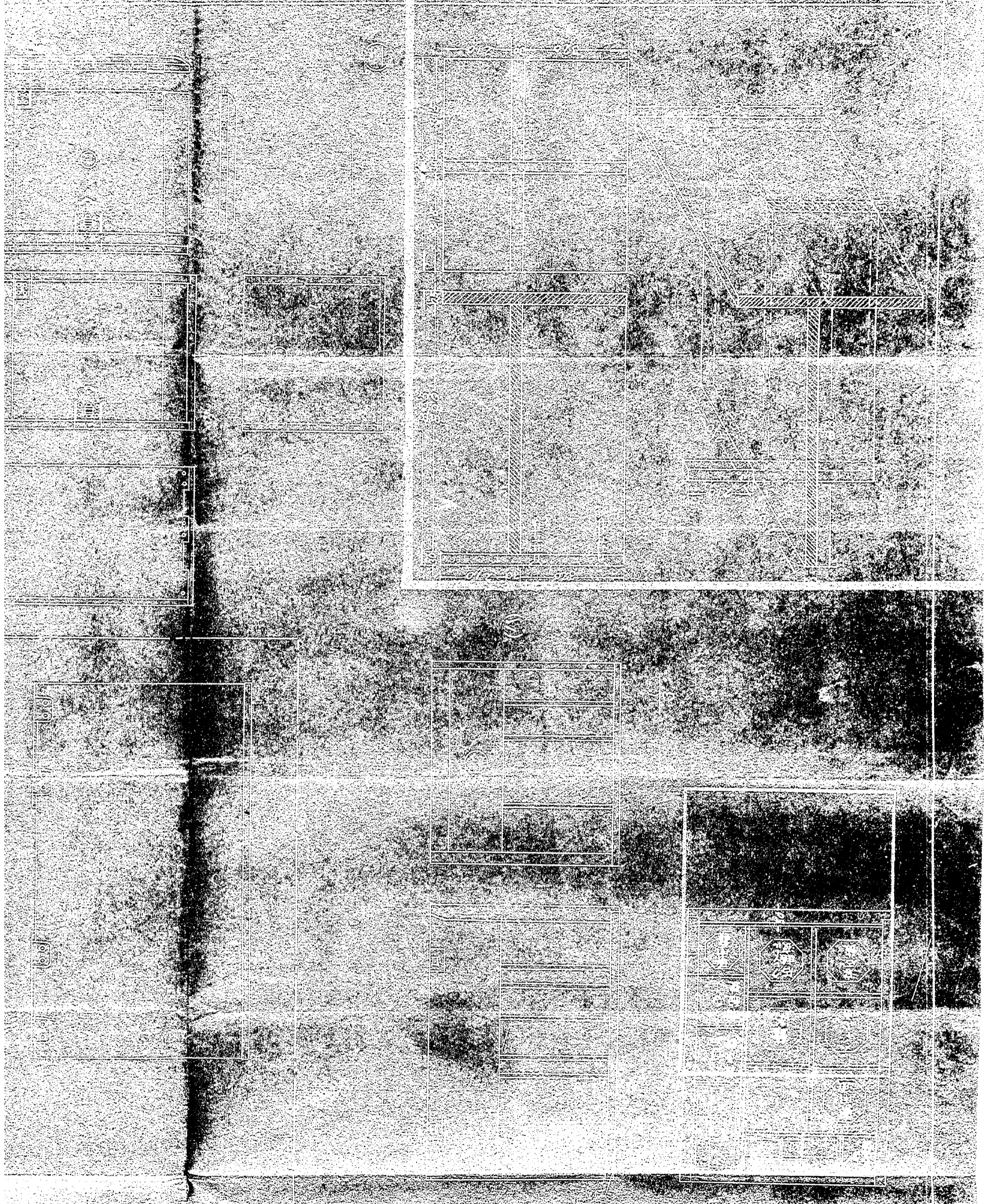

乙

外面  
第二圖  
約一尺

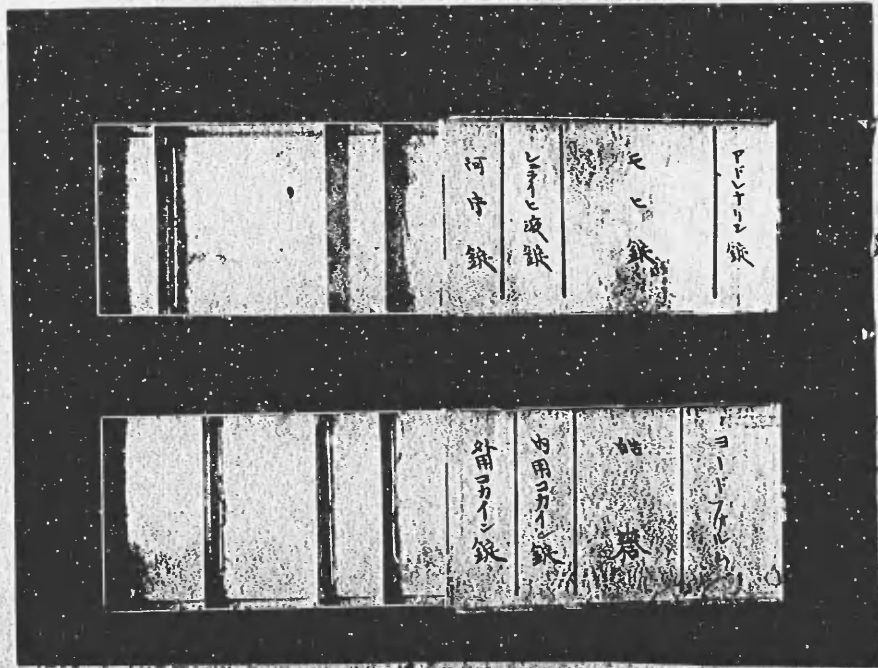
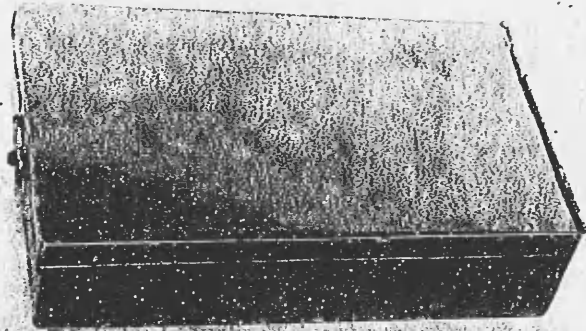

要憲用衛生隊醫板内容品格納表

箱内号一第

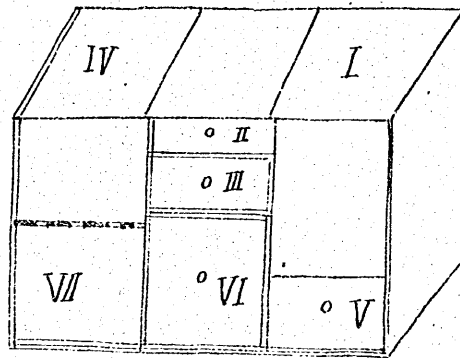

I

外科囊 二具	剃刀箱 二具	膿盤 一箇	云母創膏 各三卷
漏斗 一箇	度量器 一組	灌水器 一箇	止血帶 二箇
		洗球子 一箇	石鹼 二箇

II

丸洗刷毛 二箇	捲尺 一箇
拔栓子 一箇	
寒暖計 一箇	
匙 (黄銅、水牛) 各二箇	
安全針 一〇〇箇	
ナイロンの綱線 六号七号各二卷	

III

乳鉢一箇	氣管管子 一箇
皮下注射器 硝子吸子二具 石綿吸子二具 藥杯一組	體温計 二箇
圧舌子一箇	雜用鉄 一箇
篋 一箇	

V

耳鼻咽喉器械 (小)	一具
秤 (小)	一具
大注射器	一具
螺旋止血帶	二箇
ネラトシカテール	一組

IV

固形石鹼精	三六箇
酒精	四〇〇瓦
カムフル液	五〇箇
モヒ液	二〇〇箇
次丁	二〇〇瓦
酒精	四〇〇瓦

VII

マッチ	一〇箇
搜索燈	一箇
搜索燈	一箇

VI

阿片錠 三箇	二五瓦	昇夜錠	二〇〇箇
下ノリ錠 一箇	モヒ錠 一箇	潮酸錠	二〇〇箇
外用石鹼	二〇箇	藥用石鹼	二五瓦
内服石鹼	一〇箇	鮎水	二〇〇瓦
皓礬石	二五瓦	マンホール酒	二二五瓦
ヨドホルム	二五瓦	溶石酸	二二五瓦
食塩錠	五〇箇	石鹼液	二二五瓦
藥用酒	二二五瓦		
空			

第 二 号

昇永綿紗	二反	卷軸帶	一号四卷 二号五卷	脱脂綿	一〇〇五	綿	六〇〇五	稠厚牛乳	一〇罐	藥罐(小)	一箇	食塩水注射器	一具	手術衣	三枚
------	----	-----	--------------	-----	------	---	------	------	-----	-------	----	--------	----	-----	----

第 三 号

車字旗	一梳	國旗	一梳	木綿	二反	三角巾	五〇枚	吳氏副木	小 大 一五箇 一五箇	卷軸帶	一〇卷 三〇卷	脱脂綿紗	一二反	聯接副木	二箇	下肢副木	五箇
-----	----	----	----	----	----	-----	-----	------	----------------------	-----	------------	------	-----	------	----	------	----

丙見

網副木	一箇	手打急薄子	五枚
大龍筒副木	一箇	車字燈	一箇
バネ布	一枚	分製推柳	二箇
脱脂綿	五匁	全法患者傳單	一枚
脱脂綿紗	二匁	入院患者傳單	一冊
ゴム布	一枚	患者服履履	一枚
綿紗袋	四箇	衛生材料報	二冊
硝子瓶	二箇	衛生材料	一冊
半紙	二帖	補給品表	一枚
着色板	一組	夜	一枚
炭化石灰	二磅湯	蒙	三枚
蠟燭	六箇	禁	四箇
患者貯託品表	一枚	警患者傳單	一枚
手洗用盤	一箇		



### 要差用病院醫板

#### 外匣外箱

一號 三三式病院用野戰醫板甲 外箱ヲ充用ス  
 二號 乃至六號 三三式病院用野戰醫板丙 外箱ヲ充用ス  
 醫板外箱蓋前面(錠部)ニ要差用病院區板ト標記レ且醫板、彈殼ヲ標記ス

#### 外匣内箱

一號 三三式病院用野戰醫板甲 内箱ヲ充用シ別紙甲号ノ通一節内  
 箱正ノ區劃ヲ改正シ同 V VI VIIヲ別紙乙号ノ通改正ス

四号 別紙丙号ノ通 内箱二箇ヲ備フ  
 五号 別紙丁号ノ通 患者子付内箱一箇ヲ備フ

二三六號 内箱ヲ備ヘス

#### 藥物容器

凍塗 鍍筆 鐘 角形 大 五 小 三  
 細口 硝子 瓶 角形 三

舊式 野戰醫板

廣口 硝子 瓶 角形 一  
 帽形 硝子 瓶 角形 一

内箱在末品應用

燒漆塗 鍍葉 鐘 (別紙戊号參照)

四

舊式 野戰區板 在末品

細口 硝子 瓶 口 駐金 附 九 型 五 (内 褐 色)  
 細口 褐 色 硝子 瓶 口 駐金 細 附 木 筒 入 二

以外ニ新ニカクルモノ

表

見





0324

甲

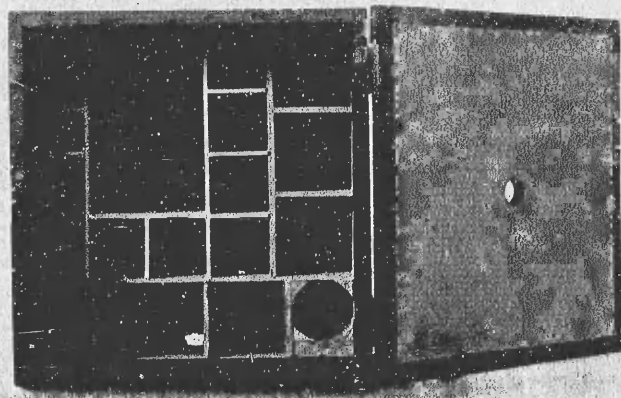
第一回

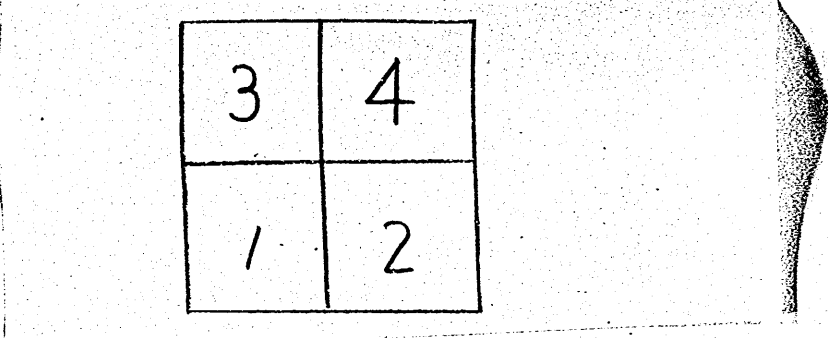

# 分割撮影ターゲット

分割した 部分の撮 影 順 序	
分割撮影 した 理 由	A3判以上のため
<p>上記のとおり分割撮影したことを 証明する</p> <p>4 年 12 月 4 日</p> <p>主務者又は 撮影立会者 加部東 保夫 </p>	

0325

# 西塞用病院醫術館

乙 第 五 圖

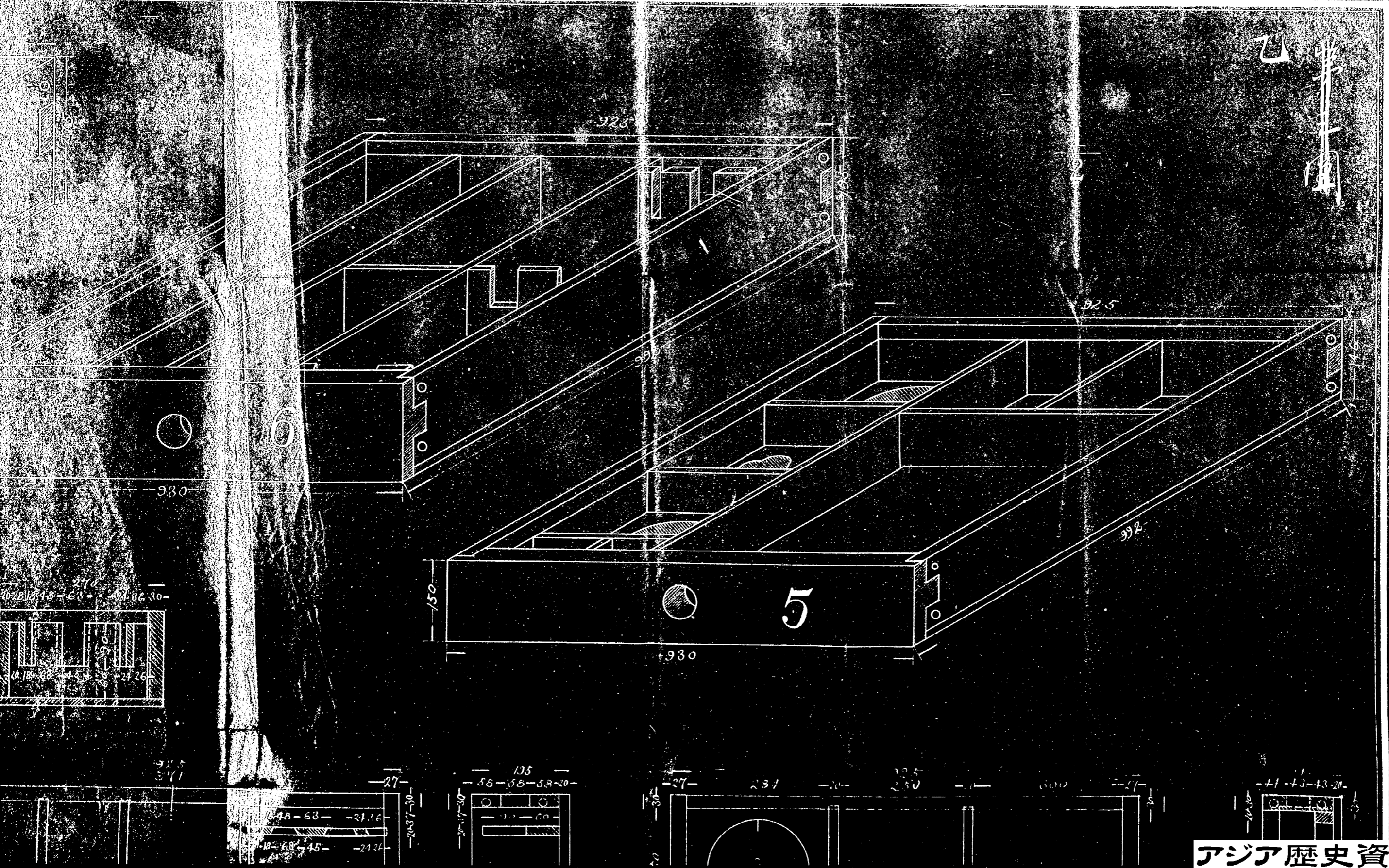

# 病院階級一號内箱斗

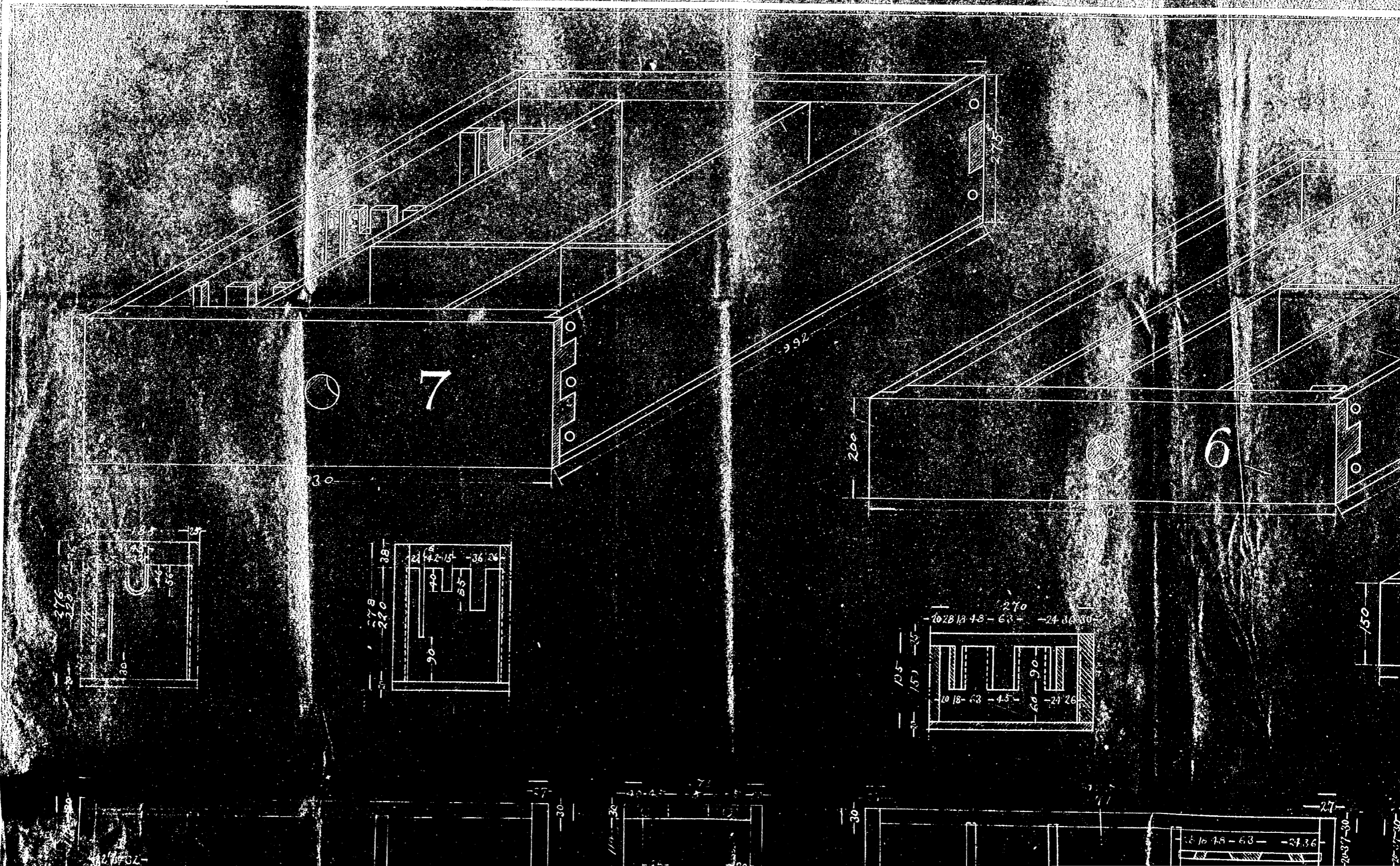

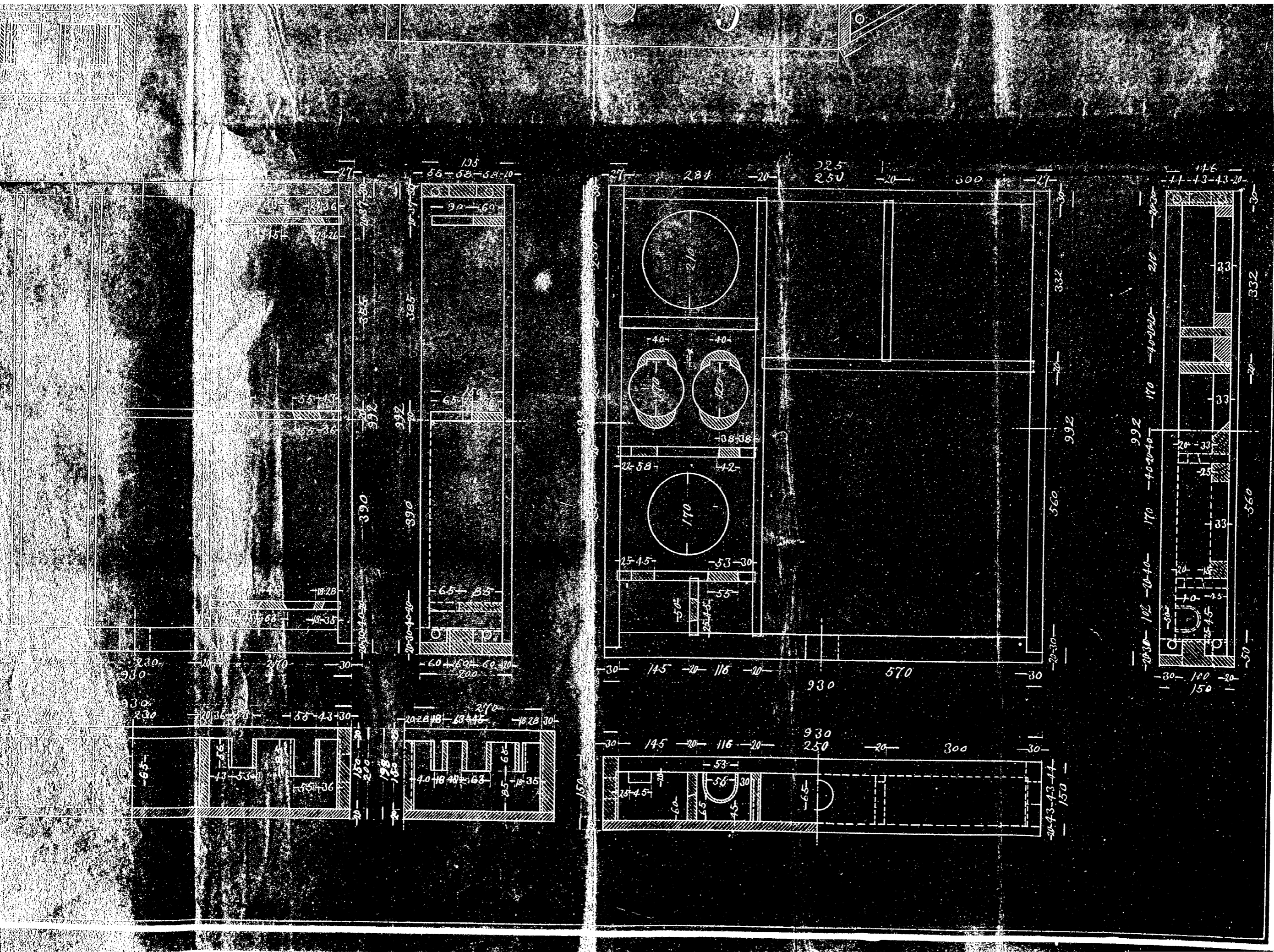





0329

丙



第四圖  
外面  
(物上)

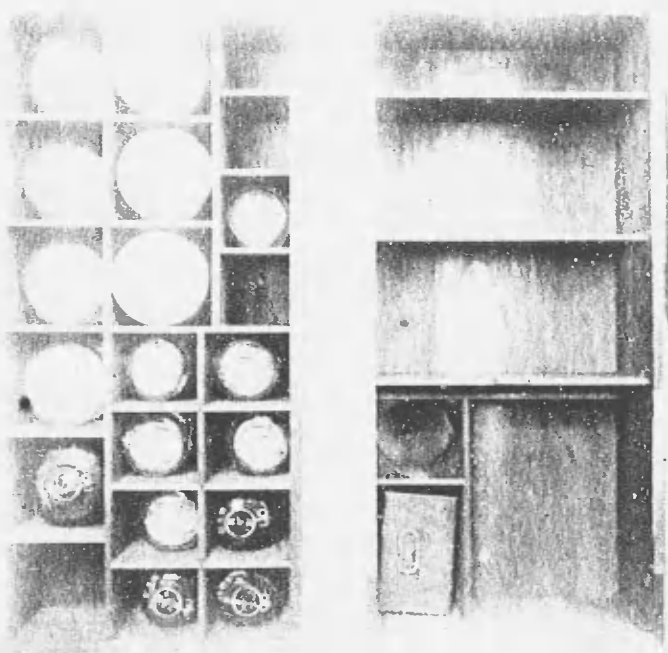

井蘭内都ノ区劃

0330

丁

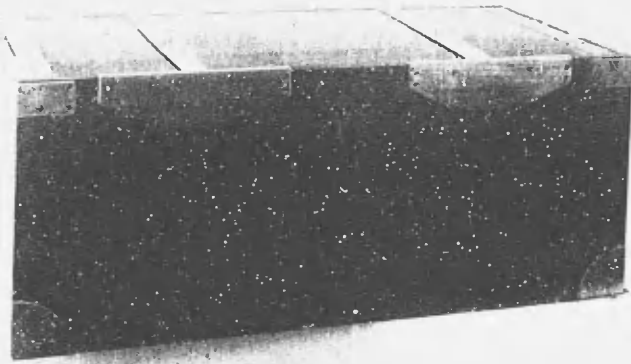

第五圖外面(約1/2)



第四部已割

戊

第二十圖

(約ノ元)

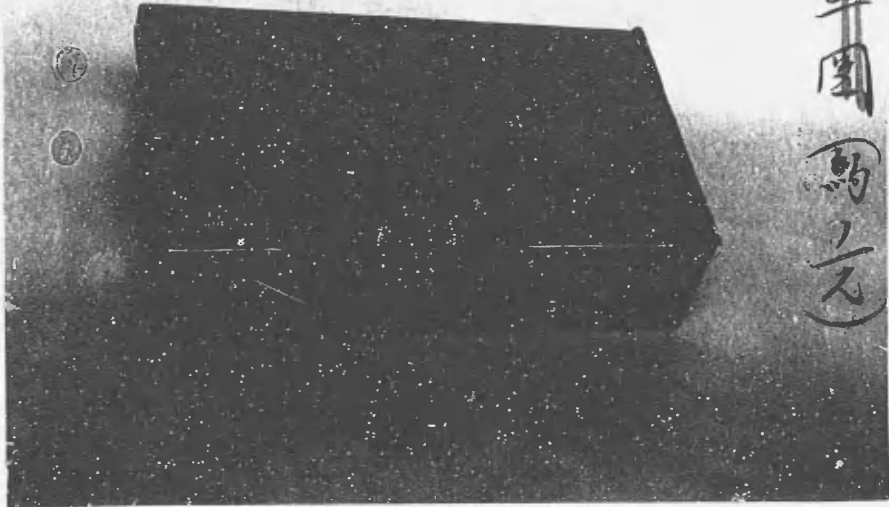

甲I

乙II

丙III

丁IV

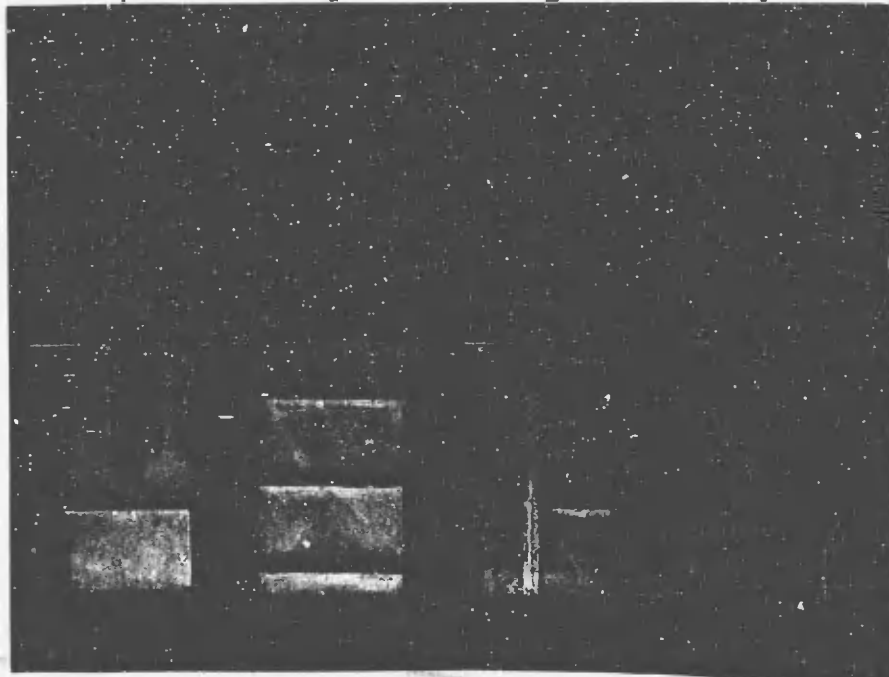

上圖、田部之割

(甲I、乙II、丙III、丁IV、  
ハ、ニ、三、四、五、六、七、八、九、十、十一、十二、十三、十四、十五、十六、十七、十八、十九、二十、二十一、二十二、二十三、二十四、二十五、二十六、二十七、二十八、二十九、三十、三十一、三十二、三十三、三十四、三十五、三十六、三十七、三十八、三十九、四十、四十一、四十二、四十三、四十四、四十五、四十六、四十七、四十八、四十九、五十、五十一、五十二、五十三、五十四、五十五、五十六、五十七、五十八、五十九、六十、六十一、六十二、六十三、六十四、六十五、六十六、六十七、六十八、六十九、七十、七十一、七十二、七十三、七十四、七十五、七十六、七十七、七十八、七十九、八十、八十一、八十二、八十三、八十四、八十五、八十六、八十七、八十八、八十九、九十、九十一、九十二、九十三、九十四、九十五、九十六、九十七、九十八、九十九、百)

0332

已

(1)

秤 <sup>車秤</sup>	一具	金屬カテール	一具
灌腸器	一具	金屬ブレード	一具
烙白金	一具	齒科器具附屬物	一組
剃刀箱	一具	藥杯(木製)	一五箇
小用筆	一箇		

箱内 第一號

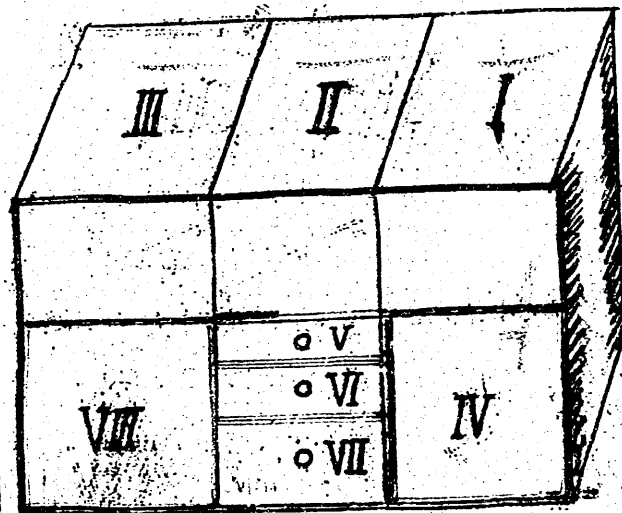

要塞用病死墜板格納品目表  
 内容品格納

(4)

水漏枕	一箇	ゴム手袋	三組
環状褥	三箇		

(3)

(2)

乳鉢 各一箇 丸洗刷毛 二箇 菜色紙一吾口枚	驅血帶 一箇 胃管カチヤル 一具 螺旋止血帶 二箇 ゴム止血帶 三箇 ゴム指套 二箇	空 阿片錠 三丸 シル 五丸 五丸	(錠劑粉未用錠) 小袋 四箇	三丸 五丸 五丸	五丸 五丸 五丸	三丸 三丸 三丸	三丸 三丸 三丸
				血清 一瓶	血清 一瓶	血清 一瓶	東南流動 エキ入 三丸

錠劑粉未用錠 (心) 用葉末粉

錠劑粉未用錠 一丸
錠劑粉未用錠 一丸
錠劑粉未用錠 一丸

錠劑粉未用錠 一丸
錠劑粉未用錠 一丸
錠劑粉未用錠 一丸

錠劑粉未用錠 一丸
錠劑粉未用錠 一丸
錠劑粉未用錠 一丸

錠劑粉未用錠 一丸
錠劑粉未用錠 一丸
錠劑粉未用錠 一丸

氷菓 一箇

要塞病院監査第一號

(5)

桐油留瓶 一箇	皮下注射器 三具	体温計 一箇
卷尺 二箇	壓舌子 二箇	
聽診器 一箇	打診器 一箇	

(6)

豚油注射器 一箇	雜用飲水五箇	板栓子 一箇
打診器 一箇	肛門鏡 一箇	

(8)

洗球子 二箇	麻葉觀用器 一具	膿盤 二組	灌水器 二組
ガハ管 一五尺			

(7)

外科 眼科器械 二具 一具	外科 外科 二具 一具	外科 外科 二具 一具	外科 外科 二具 一具
キブス 一箇	キブス 一箇	キブス 一箇	キブス 一箇

鏡 二箇	鏡切 二箇	裏帳計 一箇
---------	----------	-----------

平基病院 鑿板 第二號

秤	外科器械	手術衣 大小	作業衣 大小	秤
<small>吊下天秤</small>				<small>甲</small>
一具	一具	大板	四板	一具
食塩水注射器				
一具				

平基病院 鑿板 第三號

下肢副木	網	屎
小 一三箇	副木	器
		三組
	二五箇	



歯科器械	一具
耳鼻咽喉器械 中甲	一具
ネラトシカサール	二具
大腿筋測定用木	五箇
蹄子用木	五箇
手術用西履布	四枚

研磨器械	一具
国旗 大	一旗
赤十字旗 大	一旗
赤十字燈	一箇

要塞用病院整板第四號

溶石散 四五〇丸	溶石散 四五〇丸	溶石散 四五〇丸	溶石散 四五〇丸	溶石散 四五〇丸	溶石散 四五〇丸	溶石散 四五〇丸	溶石散 四五〇丸
稀塩散 四五〇丸	伏丁 四五〇丸	伏丁 四五〇丸	酒精 四五〇丸	酒精 四五〇丸	酒精 四五〇丸	酒精 四五〇丸	酒精 四五〇丸
葉用酒 四五〇丸	葉用酒 四五〇丸	鯉水 四五〇丸	麻酔用エーテル 四五〇丸	麻酔用エーテル 四五〇丸	麻酔用エーテル 四五〇丸	麻酔用エーテル 四五〇丸	麻酔用エーテル 四五〇丸

0338

	カムフル液 ニ△△筒	七七液 三△△筒	膏葉枝 一筒	硝子瓶一〇筒	
				淡墨盃一組	黒眼瓶六筒

内箱蓋上

木綿五反

内箱二筒

硝子瓶五筒  
硝子瓶一筒  
黒眼瓶用鉄用罐一筒

0339

要基月病院院板第三五號

<p>徽普鏡 五口筒</p>	<p>徽普鏡 五口筒</p>	<p>硝蒼鏡 五口筒</p>	<p>硝蒼鏡 五口筒</p>	<p>硝蒼鏡 五口筒</p>	<p>硝蒼鏡 五口筒</p>	<p>硝蒼鏡 五口筒</p>	<p>硝蒼鏡 五口筒</p>
<p>倭普鏡 七口筒</p>	<p>倭普鏡 七口筒</p>	<p>倭普鏡 七口筒</p>	<p>倭普鏡 七口筒</p>	<p>倭普鏡 七口筒</p>	<p>倭普鏡 七口筒</p>	<p>倭普鏡 七口筒</p>	<p>倭普鏡 七口筒</p>
<p>圓形石鏡精 五口筒</p>	<p>圓形石鏡精 五口筒</p>	<p>圓形石鏡精 五口筒</p>	<p>圓形石鏡精 五口筒</p>	<p>圓形石鏡精 五口筒</p>	<p>圓形石鏡精 五口筒</p>	<p>圓形石鏡精 五口筒</p>	<p>圓形石鏡精 五口筒</p>

0340

寶 壽 大 師 年 命 終  
二 二 二 二

年 命 終  
二 二 二 二

年 命 終  
二 二 二 二

内 補 蓋 上

年 命 終  
二 二 二 二

年 命 終  
二 二 二 二

年 命 終  
二 二 二 二

年 命 終  
二 二 二 二

( 年 命 終 )  
二 二 二 二

0342

聖德太子御所御製第六卷

紙清於新卷楳 一具

薄片副木 一〇枚

吳然副木 大ニ〇箇  
小ニ〇箇

光下銅網細帶 一〇箇

手洗用鹽	一組
脱脂綿	六〇〇〇丸
脱脂綿紗	二〇反
昇衣綿紗	二〇反
巻軸帯	一號
	二號
	三〇卷
	一〇〇卷