

0624
 第五八號

<p>受領 明治廿五年四月四日 陸軍部 第一二號</p>	<p>受領 四月五日</p>	<p>裁決</p>	<p>大臣 長</p>
<p>陸軍部 第一二號</p>	<p>聯帶局長</p>	<p>參事官 主務局長</p>	<p>總務長官 機密課長 庶務課長</p>
<p>聯帶課長</p>	<p>聯帶課長</p>	<p>主務課長 主務課員</p>	<p>機密課長 主務課員</p>
<p>立案局課ノ校合者</p>	<p>立案局課ノ校合者</p>	<p>主務課員</p>	<p>主務課員</p>

陸軍部機密課第一二二號

閱

機名 第二海軍司令部

陸軍

海軍大臣、信大臣、片移藤按

才二沙管内海岸且之記留、信地列成、通
度更物、条此及移藤也

(列成)

才二師管内海岸且之記留

位置

信地

阿武隈河口

阿武隈川右岸荒濱

石巻

伊原女神社附近、高地

女川湾

名不知峠東方、高地

秋田湾

月和山(泥子、通)

夷

姫崎、甚、討と



9290

陸軍省

直江津志に津町北方海岸(泥子通)

外

陸軍省

陸軍省

送附第七

號

四月五日

2290

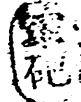

陸軍大臣
第一六三號

陸軍大臣
第九號

作第 九 號



軍事表第二一號

當師團海岸監視哨ノ信地変更致矣
ニ付該略圖別紙目錄ノ通及進達
候也

明治三十五年三月十八日

第二師團長男爵西寛二郎

陸軍大臣男爵兒玉源太郎殿

參照

第二師團司令部

目録

一 海岸監視哨位置、略圖

阿武隈河口、分

壹葉

石巻港、分

壹葉

女川灣、分

壹葉

新瀉港、分

壹葉

佐渡(夷)、分

壹葉

直江津港、分

壹葉

計 六葉

第二師團司令部

阿武隈河口海岸監視哨之略圖

- 一 △ 監視哨之位置即荒濱地所屬三階其現界東南北共之支障也但北方新蒲崎僅之展望ヲ遮ル此家屋居之犬吠ニ罹ラハ其兩方約五十米突ニ此高橋守太夫所有之家屋ニ三階ヲ用テ其現界大約前者ニ同シ
- 二 以上之家屋皆犬吠ニ罹ラハ△ 家屋ニ監視哨所ヲ置キ B 点ニ哨所ヲ配置スルヲ良ク然ルキハ南方松川湾方向ニ村ニテ海岸松樹ノ妨害ヲ受クルモ東北方ニ村ニテハ其展望ヲ遮キテハ、ユトナシ
- 三 監視哨所等ノ修築品ハ荒濱ニ於テ激集スルヲ得 但ニ用水ハ阿武隈川ノモノヲ用テ(土人モ然リ)尚佳良ノ水ヲ得
- 四 哨所ヨリ直理管轄局ニ至間約四十米突ニ此道路ハ良道ニテ且ツ直線ナルヲ以テ分車路ニ自轉車ニ適ス

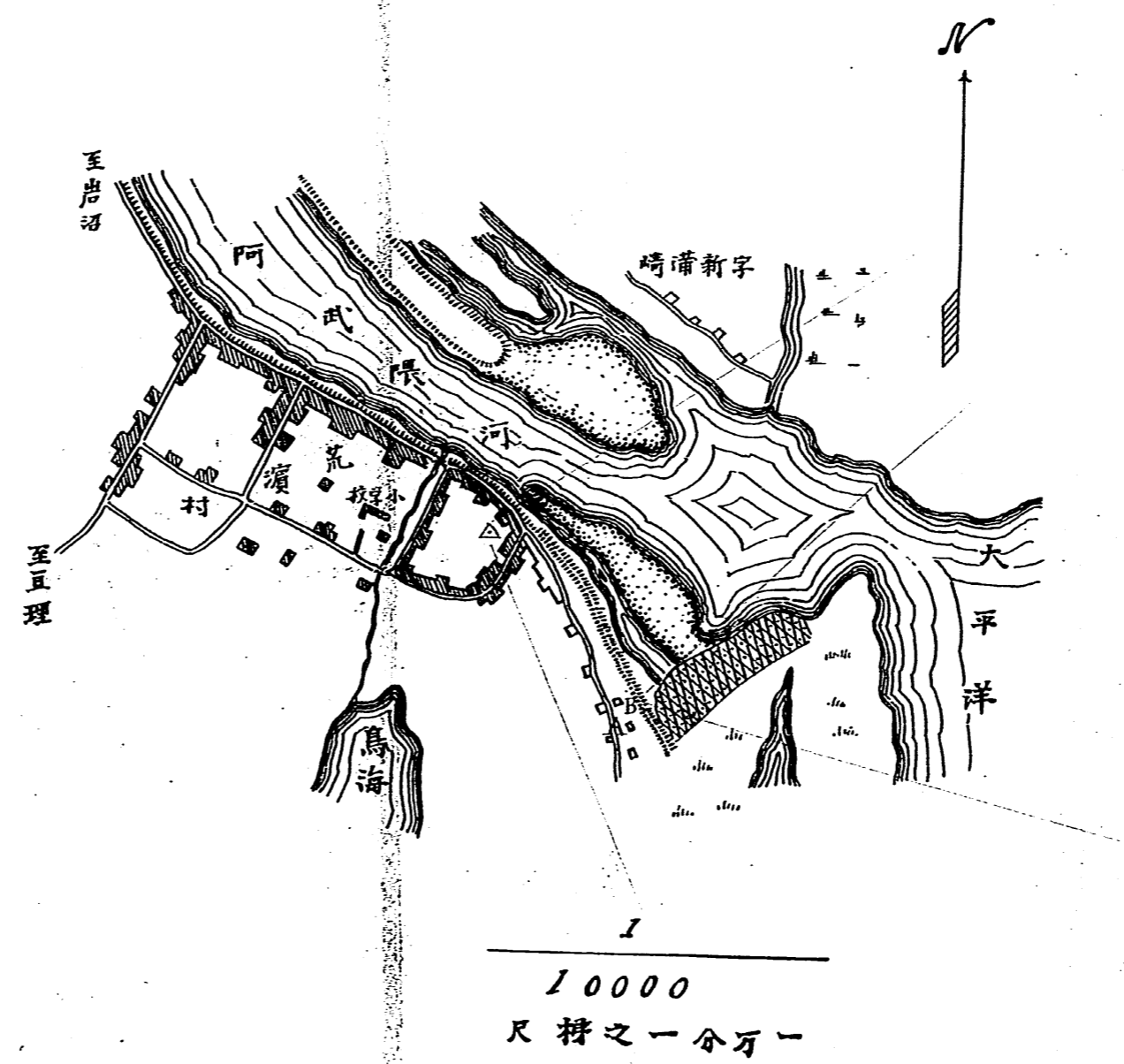

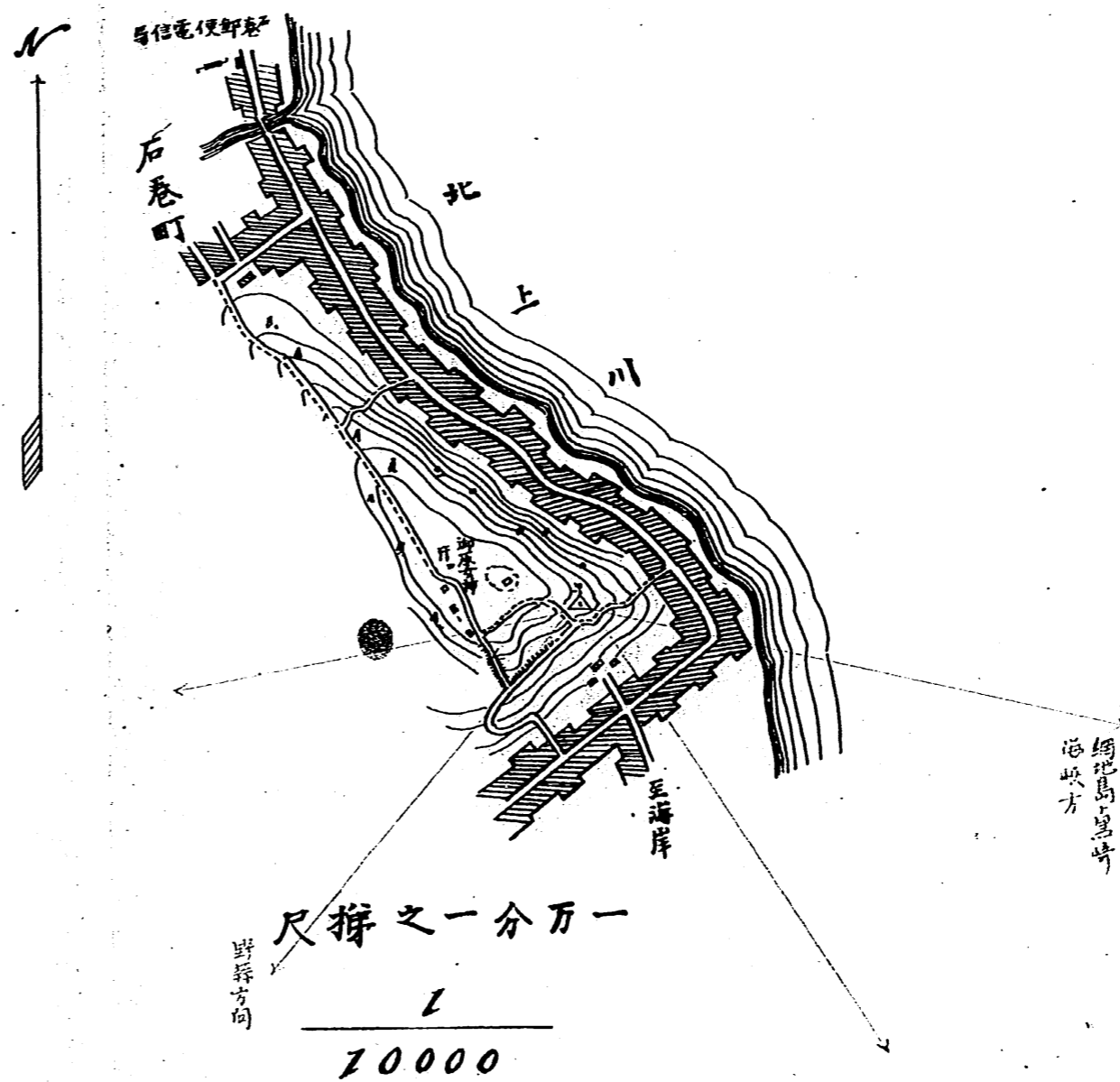

石港海岸監視哨位置之略圖

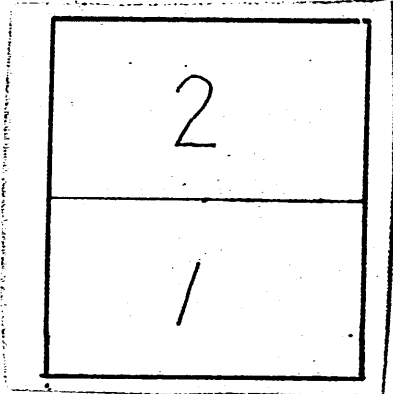

- 一、△監視哨、位置トス而ノ哨所視界ヲ自由ニ爲ス樹木約千本(中程約千本和乃至四千本)ヲ伐採スルヲ要ス
 - 二、哨所ノ位置ヲ東南、網地島ト尾崎ト、海峽ヲ西野蒜ニ至ル間一帯海上ヲ望見スルコトヲ得ルニ但シ折之濱、津島及松島湾内ニ之ヲ展望スルコト能ス
 - 三、哨舎△北方神社附近ニ建築スルヲ良ク此建築落成迄ニ社務所附近ノ家屋ヲ利用スルヲ得ル
 - 四、監視哨所要、給養品及水ハ石港市街ヨリ搬集スルコトヲ得ル
- 此本哨所ヲ石港郵便電信局ニ至ル巨高ノ釣子未定トス

分割撮影ターゲット

分割した 部分の撮 影 順 序	
分割撮影 した 理 由	A 3判以上のため
<p>上記のとおり分割撮影したことを 証明する</p> <p>7 年 11 月 29 日</p> <p>主務者又は 撮影立会者 坂根嘉和 </p>	

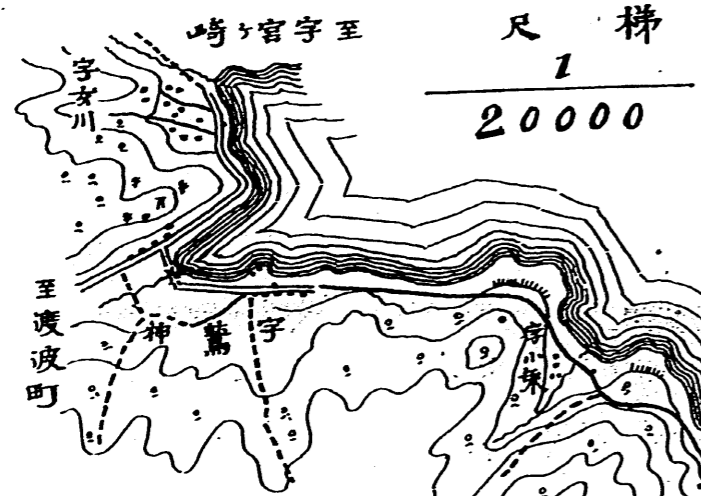

女川湾



尺梯
1
5000
等巨禹五米突

一、△、監視哨位置云
 二、監視哨舎、位置、海上より望見し難ク、北側斜面に設け、此地は甚く風雨を耐え、障蔽あり、有合構築、南に六特ニ注意を要す、而して哨舎構築、材料、宇高自附近に於て徴集を要す
 三、監視哨員所、給養品、宇高自より徴集を得、し又用水、A、B、泉水ヲ用、亦、良、但、B、冬季、於て通常乾燥す
 四、哨所、宇高神、至、道路、沿、約、未、完全、陸、斜、極、多、ク、入、手、障、害、際、甚、ク、交通、ヲ、杜、絶、ス、ル、患、ナレ
 五、通信所、要、電、線、前、記、道路、沿、テ、設、置、ス、其、所、要、線、長、左、如、シ
 一、哨所、宇高神、至、又、路、ニ、至、ル
 二、宇高神、至、又、路、ヲ、渡、渡、所、電、信、局、至、ル、十、吉、羅、子、
 六、吉、羅、子
 七、吉、羅、子、未、完

字神浦
原石大宇至

分割撮影ターゲット

分割した 部分の撮 影順序	<table border="1" data-bbox="544 405 927 786"><tr><td data-bbox="584 416 903 595">2</td></tr><tr><td data-bbox="584 595 903 775">1</td></tr></table>	2	1
2			
1			
分割撮影 した 理由	A 3判以上のため		
<p>上記のとおり分割撮影したことを 証明する</p> <p>7 年 11 月 29 日</p> <p>主務者又は 撮影立会者 坂根嘉和 </p>			

佐渡海岸監視哨位置之略圖

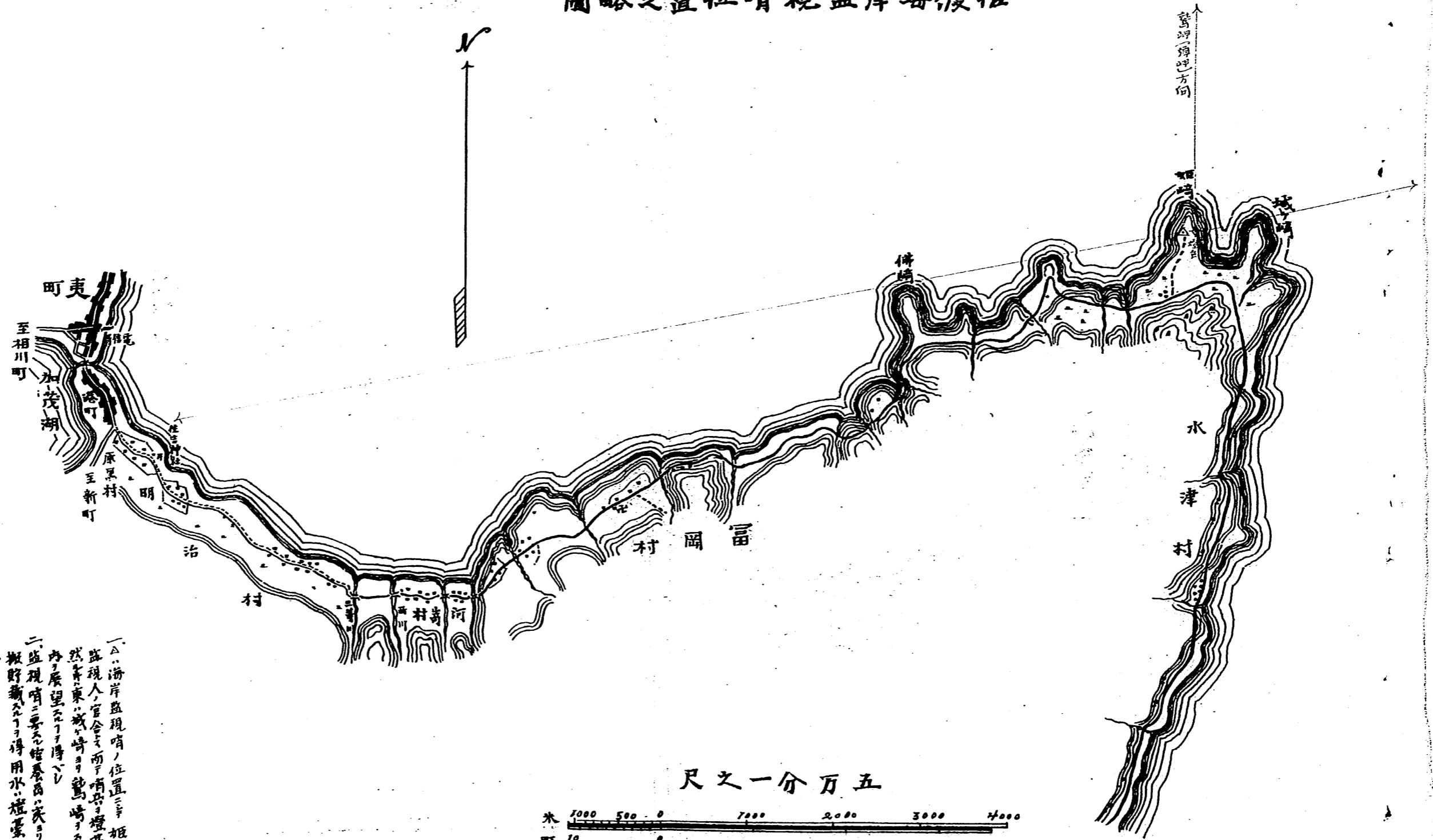

一、海岸監視哨ノ位置ニテ、概テ陸基ニ
 監視人官舎ヲ而テ哨兵ヲ據ルニ置ク
 然ルニ東ノ城ノ時ヲ計ルニ至テ東海
 内ノ展望ニテ得ルニ
 二、監視哨ニ至ルニ陸基ノ海路運
 搬貯蓄スルニ得用水ノ施設附近ニ良
 水ナリ
 三、哨兵ノ海路運搬ノ至テ夷電信局ニ
 至ルニ約四里ノ所ノ河崎村迄馬道
 三ノ磯斜甚ク多シ河崎村ヨリ夷間
 人力車ヲ通ス

五万分之一尺

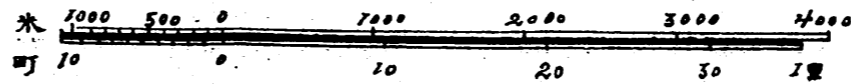

直江津海岸監視哨位置之略圖

- 一、監視哨位置ニテ海岸ニ二階、科理居ニ兩ノ哨塔階上ニ配置スル可トス
- 二、本監視哨ノ視界東ニ弥嘉山ヨリ佐渡能登ノ海面ヲ陸子島首岬ニ至ル間展望ヲ得ルニ
但シ雨曇天又ハ濃霧ノ際ニ弥嘉山佐渡能登ノ望見スル能ハス
- 三、監視哨所要ノ給養品直江津町ヨリ搬送スル用ニ本哨所ニテ
- 四、哨所ヨリ直江津電燈局ニ至ル距離ハ約八百米矣トス

