

第二號

2882

極秘

閱

三月三日

陸軍

航空

陸軍

陸軍

陸軍密第三一號

意見

三七八

飛行聯隊及航空支隊
設定ノ場合ヲ顧慮シ
臺中飛行場建物位置選定ニ關スル意見通牒

昭和十二年三月一日
臺灣軍參謀長 萩 洲 立 兵

陸軍次官 梅津美治郎 殿

首題ノ件參考ノ爲別紙要圖ノ通通牒ス

陸軍密印

陸軍密印

陸軍密印

陸軍密印
12.3.11

陸軍密印
12.3.15

航空本部
12.3.16
受付

第一編



說 明

陸 軍

- 一、兵營地區ヲB地區ニ選定スルハ其東南側ニ水流及埔子墘部落アリテ地積狹ク又滑走地區ニ面スル建物ハ強キ季節風ヲ正面ヨリ受ケ飛行機ノ點檢整備困難ニシテ適當ナラス
D又ハCニ選定スルハ滑走地區ノ最モ良好ナル部分利用ヲ妨害スルモノニシテ適當ナラス
A地區ヲ最モ適當トスA地區ハ前記B、C、D等ノ害ナク又滑走地ハA方面ニ擴張スルヨリモC方面ニ擴張スル方カ良好ナル滑走地區ヲ得ラルルニヨリA地區ヲ兵營地區トスルヲ可トス
- 二、支廠ノ地區ハ兵營ト分離シテ燃撃ノ損害ヲ避ケ又飛行機ノ離著陸ヲ妨害セサル如ク且地下倉庫ヲ建設スルニ容易ナル如ク公館南側要圖ノ位置ニ選定スルヲ可トス
- 三、滑走地區ハ要圖ノ如ク擴張セハ戦闘二中隊ノ編隊群ノ同時離著陸ヲ可能トシ又重爆撃機等ノ全搭載ノ離陸モ亦容易ナリ
- 四、宿舍ハ臺中ヲ可トス

臺中一公館道ハ近ク補裝セラル
水道ヲ新設スルヲ要ス
五、本飛行場ヲ輸送會社ノ使用ニ供スル場合ニハ要圖ノ位置ニ事務
所及格納庫ヲ建設セシムルヲ可トス

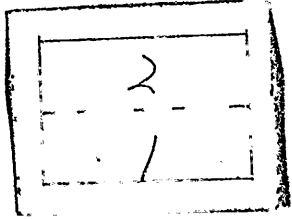
分割撮影ターゲット

分割した 部分の撮 影順序	
分割撮影 した 理由	A3判以上のため
<p>上記のとおり分割撮影したことを 証明する</p> <p>4年 7月 2日</p> <p>主務者又は 撮影立会者 加部東 保夫 </p>	

支廠ヲ設置スル場合ノ考慮
行場建物位置要圖
臺灣豐原

	甲大湖大	
圖略並	券東	
港鹿中並		

大正十四年測圖

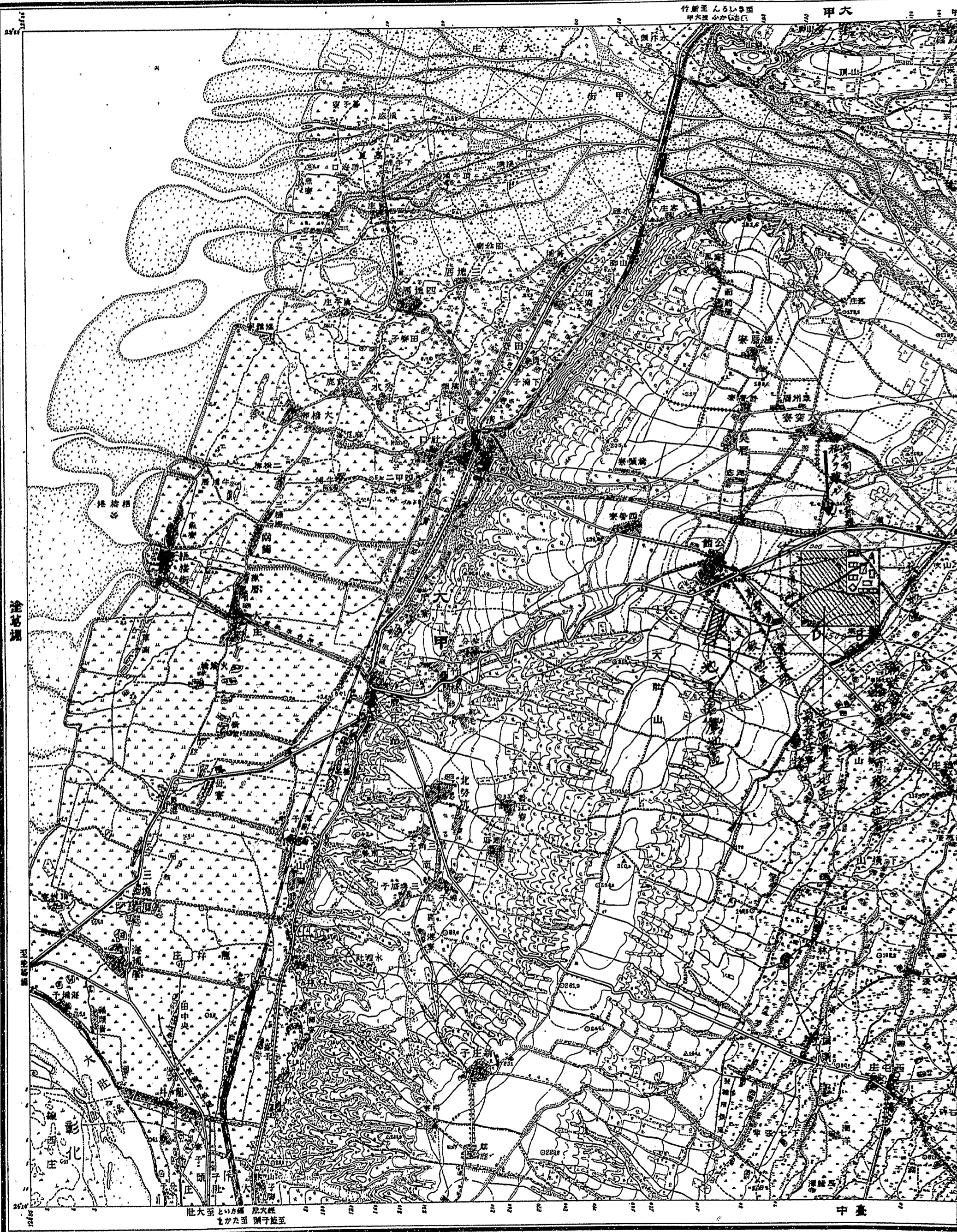

昭和二年九月二十五日印刷同九月三十日發行 著作権所有印刷業發行所

大日本帝國陸地測量部

0885

貨四拾金價定

尺之一分万五
米 1000 500 0 1000 2000 3000
町 10 5 0 10 20

アジア歴史資料センター

飛行機及支廠ヲ設置スル
臺灣飛行場建設原案

臺灣中州
彰化
臺南
嘉義
屏東

極秘

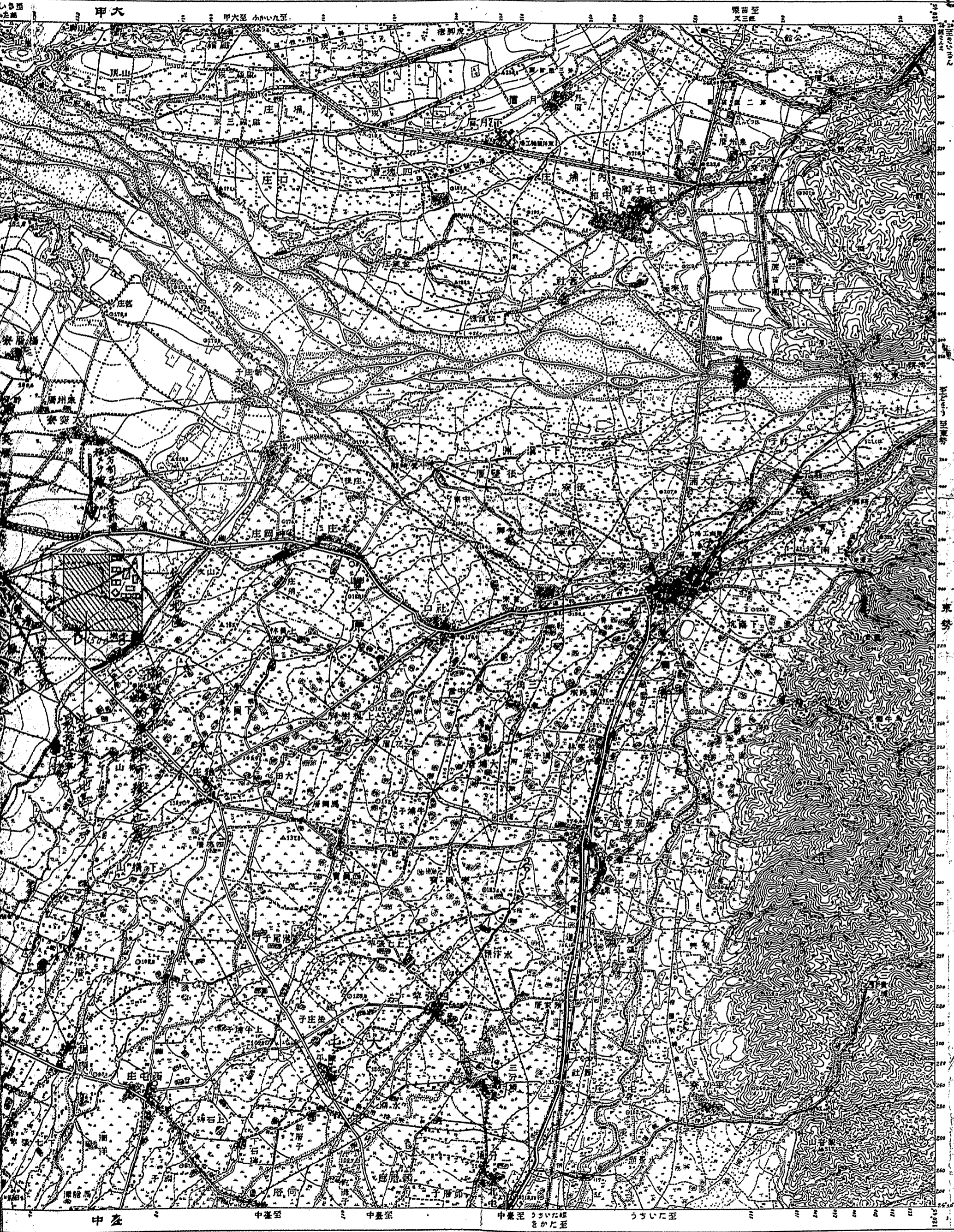

假製版
 (本圖ハ當部正式ノ製版ニ先クテ速ニ一般ノ需用ニ供スル爲メ地形測量ノ
 原圖ヲ假製版ニ附シタルモノナレバ圖畫ノ不鮮明ヲ免レサルモノトス)
 五万分一地形圖臺中七號六十圖

五万分一之尺
 0 1000 2000 3000 4000
 0 10 20 30 40