

4680

第七

秘

直

第六軍情報記録第十四號

本十四日軍當面ノ敵狀大ナル變化ナク戰場

一般ニ平隱ナリ

昨十三日夕迄ニ判明セル敵陣地ノ狀況別紙

要圖ノ如シ

陸軍省
14.10.4
陸軍部

軍和昭
14.9.28
前午官臣

陸軍省
14.9.29
64
軍事課

陸軍省
14.10.3
227
軍務課

陸軍省
14.10.5
685

陸軍省
14.9.22
付母

第九軍司令部
十月十四日
軍務課

分割撮影ターゲット

分割した部分の撮影順序	<table border="1" data-bbox="555 439 943 752"><tr><td>3</td><td>4</td></tr><tr><td>1</td><td>2</td></tr></table>	3	4	1	2
3	4				
1	2				
分割撮影した理由	A 3判以上のため				
<p>上記のとおり分割撮影したことを証明する</p> <p>8 年 11 月 19 日</p> <p>主務者又は 撮影立会者 坂根嘉和 </p>					

彼我陣地要圖極秘

(在現日三十月九)

一分五十尺梯

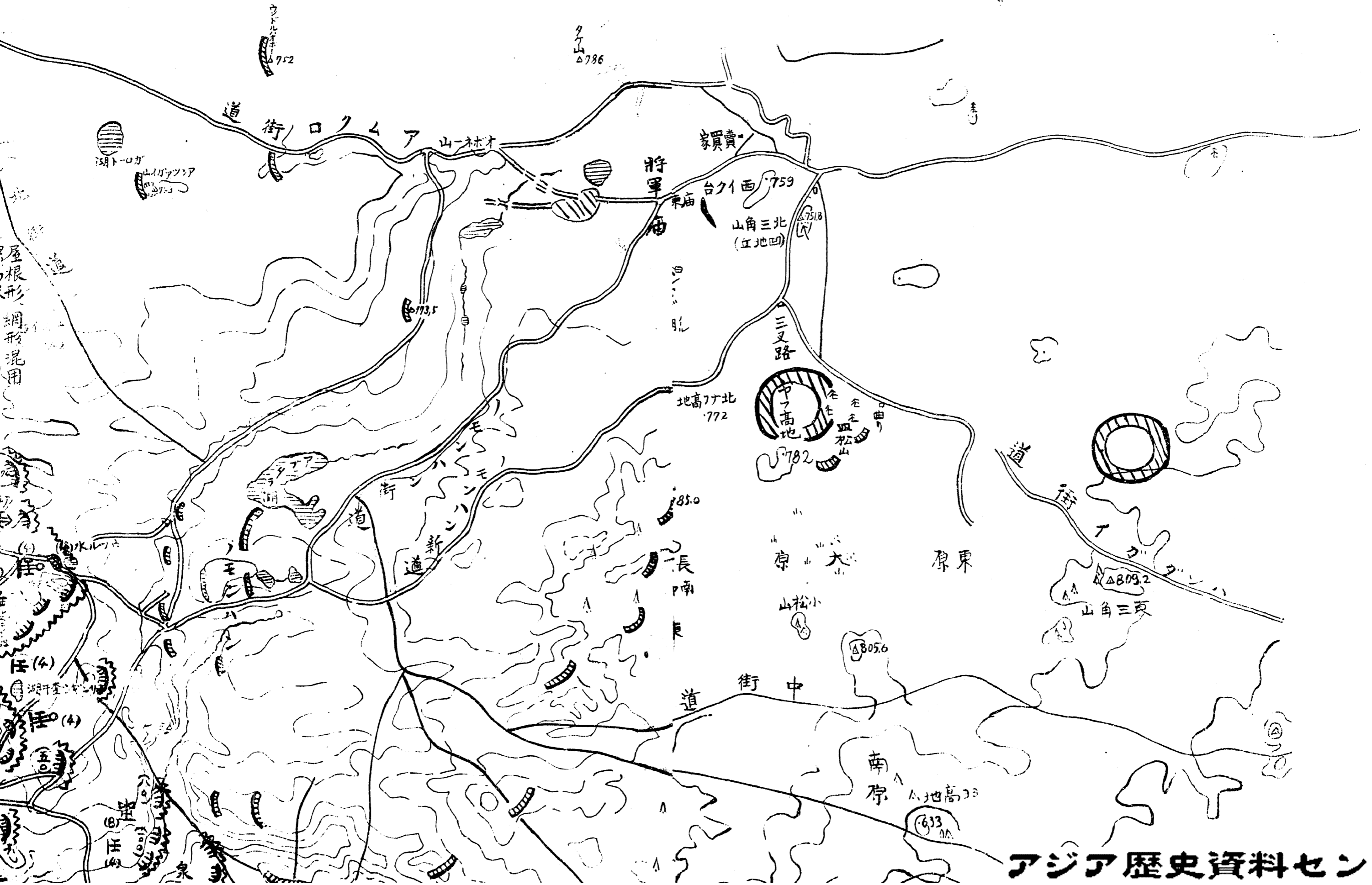

屋根形
綫形混用

彼我陣地要圖極柁

(在現日三十月九)

一分百十尺梯

8680



6680

要 適 河

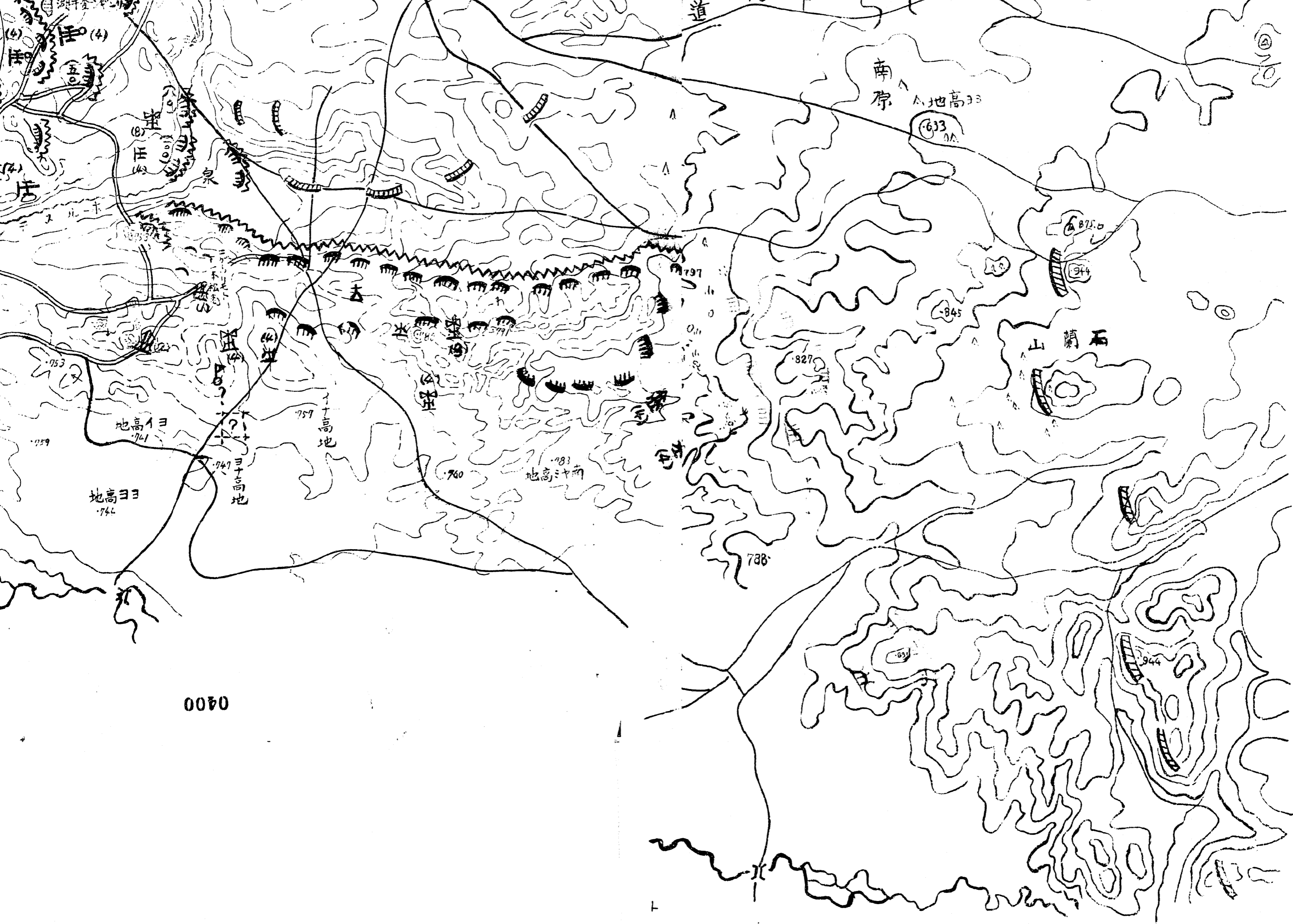

0400

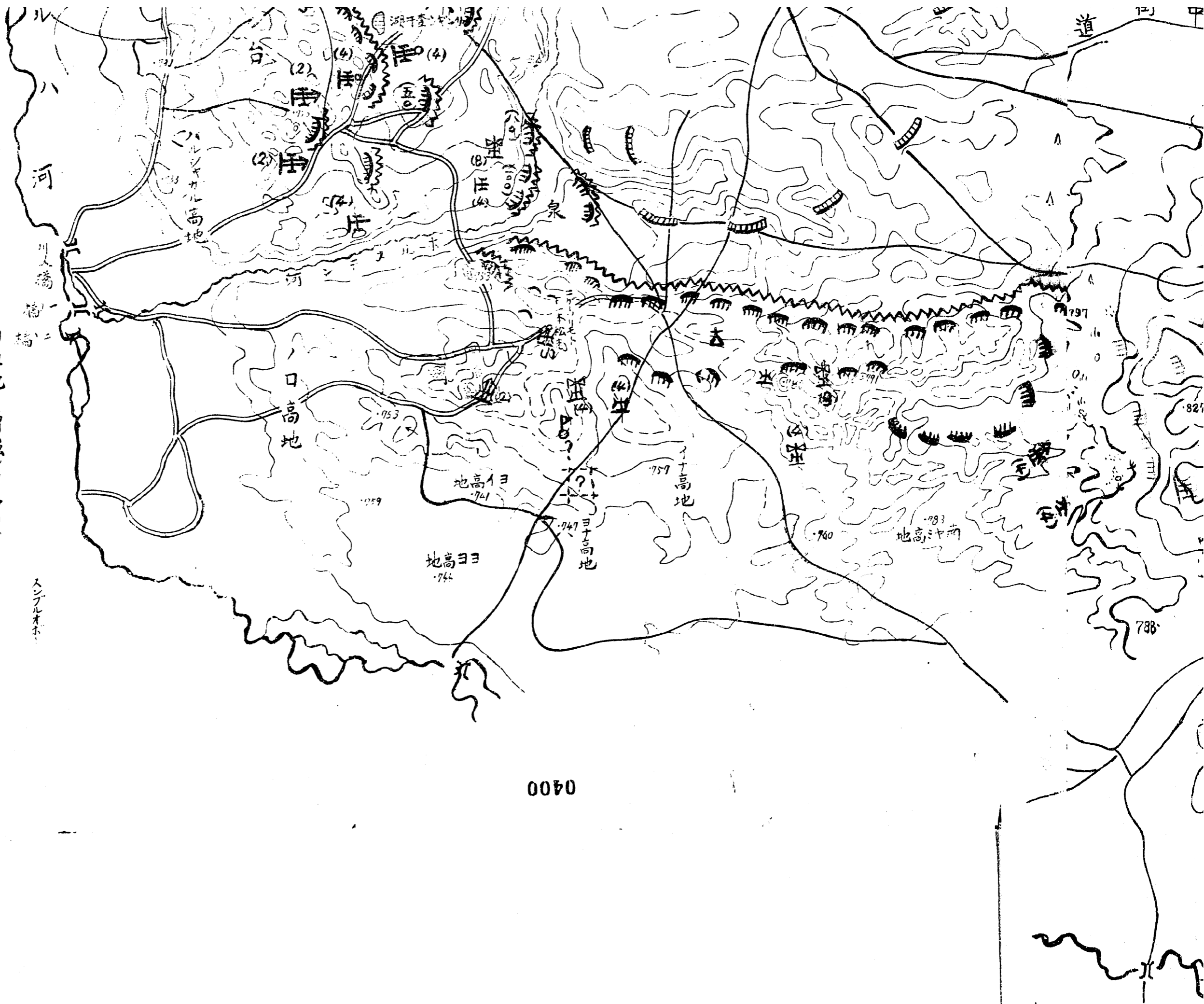

要 通

- 一、敵ハ目下尚陣地ヲ増強シツアリ
- 二、敵陣地前ノ鉄條網ハ深サ三—四米ノ屋根形又ハ網形鉄條網ニシテ大部分有利鉄線ヲ使用シアリ
- 三、杭ハ中徑ハ—十種ニシテ植杭十分ナラス引抜き押倒シ困難ナラス
- 四、要点ノ鉄條網前ニピア線ノ戦車障物ヲ設置シアリ
- 五、壕ハ立射散兵壕程度ニシテ陣地中間ニハ多数ノ各個散兵壕アリ

0401

0400