

大臣閣

次官閣

軍部 二部

第一都

1337

45

五二一編

大同二年一月調査

滿洲國警備軍編成表

滿洲國々務

別冊三和
四月廿

五月十日

結

五

1338

秘

大同二年一月調査

滿洲國警備軍編制表

滿洲國國務院軍政部



目次

- 一、軍政部編制表……………一
- 一、陸軍訓練處編制表……………二
- 一、陸軍訓練處教導隊編制表……………三
- 一、執政府護軍編制表……………四
- 一、京師憲兵司令部編制表……………五
- 一、軍械廠編制表……………六
- 一、軍政部被服本廠編制表……………七
- 一、軍政部齊齊哈爾被服支廠編制表……………八
- 一、軍政部新京被服支廠編制表……………九
- 一、軍政部軍畜牧養廠編制表……………〇
- 一、執政府翊衛軍團編制表……………一
- 一、靖安軍編制表……………四
- 一、奉天省警備軍編制表……………九
- 一、黑龍江省警備軍編制表……………四一

一、洮遼警備軍編制表……………七四

一、興安省南警備軍編制表……………八七

一、東省鐵路護路軍總司令部及山林警備隊編制表……………九五

備 考

一、吉林省警備軍現正著手編制中故本表未記載之……………

一、興安省東警備軍、興安省北警備軍及熱河省警備軍刻亦正在編制中……………

軍政部直轄官衙及軍隊編制

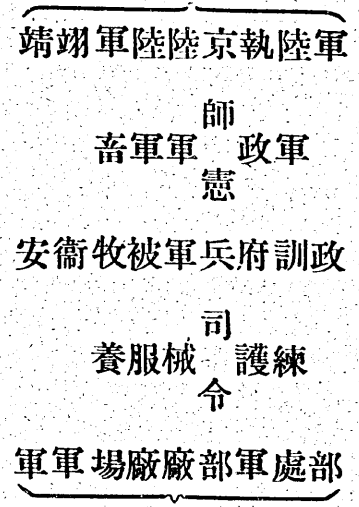

陸軍訓練處編制系統表

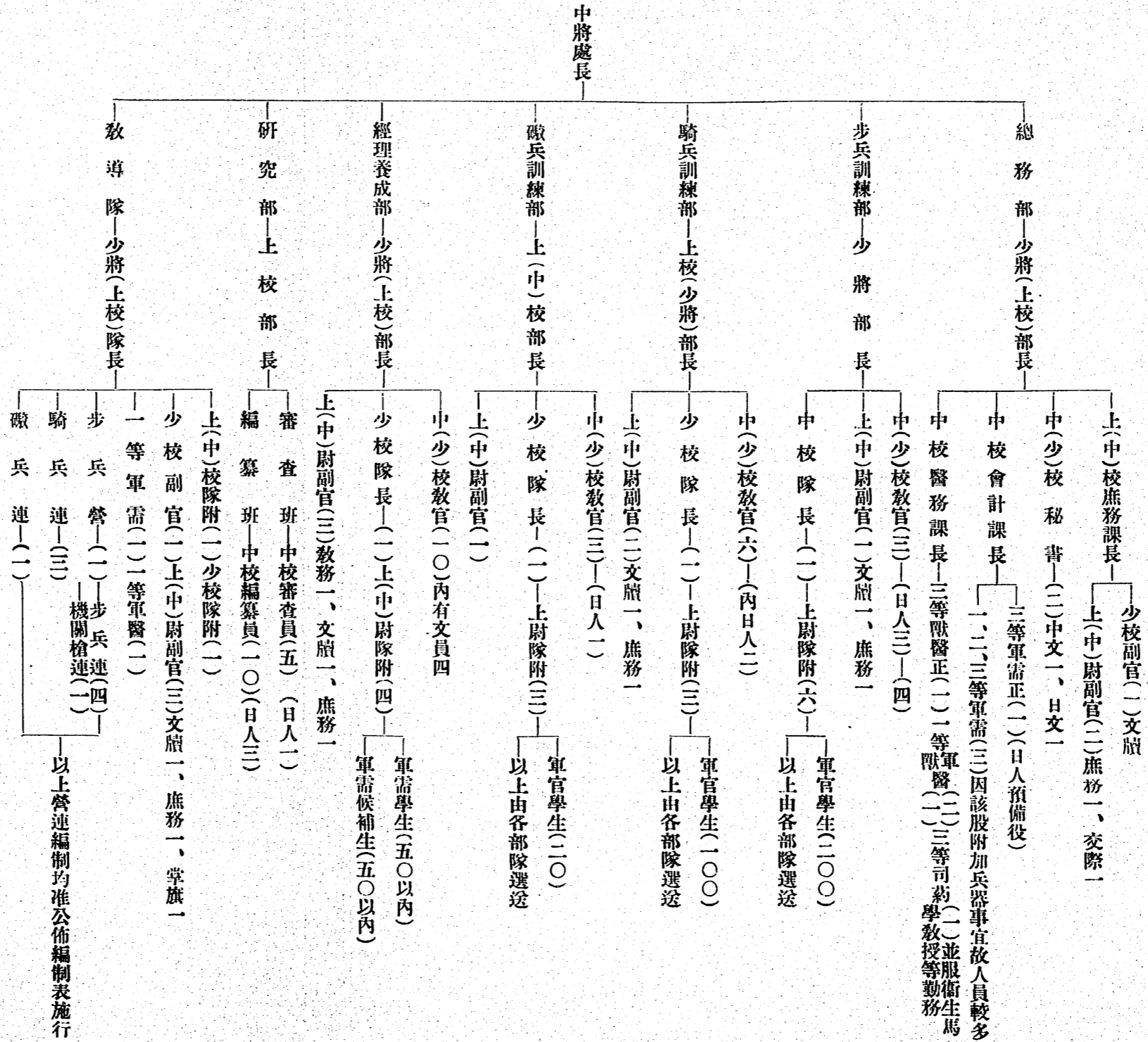

附記

- (1) 打字繪圖通譯技術教官錄事技工夫役等員名開學時酌情另行規定
- (2) 研究部員由教官中若干名及教導隊校官兼之(但定員除外)

陸軍訓練處教導隊人員馬匹車輛編制一覽表

類別	職別	區分	隊本部		步兵營		步兵連		機關槍連		騎兵連		砲兵連		總計
			數目	備考	數目	備考	數目	備考	數目	備考	數目	備考	數目	備考	
官	少將(上校)		一												一
官	上校(中校)		一												一
官	少校		二												二
官	中尉		二												二
官	中少尉		一												一
官	少尉		一												一
官	准尉														
官	一等軍需		一												一
官	三等軍需														
官	一等軍醫		一												一
士	上等士		一〇												一〇
士	中士		七												七
士	下士		五												五
兵	上等兵														
兵	二等兵														
兵	號兵上等兵														
兵	傳達一等兵		七												七
兵	隨從二等兵		二												二
兵	駕車二等兵		二												二
兵	醫兵上等兵		一												一
兵	獸醫上等兵														
兵	伙夫		四												四
兵	馬夫		六												六
馬	乘馬		五四												五四
馬	鞍馬		八												八
馬	馱馬														
馬	預備馬														
車輛	車輛		二												二
人員	合計		六三												六三
馬匹	合計		六二												六二

附記

- 一、表內各營連編組人員數目均準公佈之編制表填列
- 二、表內步兵營按一個步兵連按四個計算騎兵連按三個計算
- 三、總計全隊官佐共六十三員士兵夫一千三百一十名共一千三百七十三員名乘鞍馱預等馬六百八十七匹大車十三輛
- 四、編制武器計有山砲(山野砲各二)四門、彈藥箱四十個、三八式機關槍六挺未列表內
- 五、步兵騎兵等槍枝因未奉令規定暫不列入表內
- 六、但要騎兵按一個連編制則官兵共為一千零四十五員名計減少三百二十八員名馬匹共數為三百六十七匹計減少乘鞍馬共三百二十二匹
- 七、因在省城附近交通便利若將全部大車取銷換用載重汽車(按騎兵三連計算可減少鞍馬五十匹駕車兵十二名)按騎兵一連編制計算則可減少鞍馬四十二匹即有馬三百二十五匹可能敷用人員中減駕車兵十名即實有一千〇三十五員名
- 八、訓練處本部編制未設馬匹故教導隊本部宜按騎兵團部編制多設馬匹以備訓練處學員演習時敷官乘用
- 九、設通信班鴿軍犬特業逐次整備

執政府護軍編制表

階級	區分	職務	員數	第一隊			第二隊			第三隊			合計	備考
				職務	員數	職務	員數	職務	員數	職務	員數			
上校(少將)	統領	一												
中校	部附	一												
少校	隊長	一												
上尉	副官	一												上尉副官司文牘
中尉														
少尉														
上尉	尉軍需	一												
上尉	尉軍醫	一												
中士														
中士														
下士														
下士	司號	一												
上等兵														
上等兵														
二等兵	號兵	二												
二等兵	號兵	二												
上等看護兵														
一等隨從兵														
伙夫														
總計			二五		一一八		一一八		一一八		一一八		三七九	

一、每隊按三排編制一隊分兩班各班班長(中士)一副班長(下士)一兵十五名

統領部統領二
其餘官佐各一

繕寫
給養

京師憲兵司令部編制表

大 同 二 年 月 日	附 記 一、表列各課課長課員階級分別事務繁簡制定	伙	院	擦	司	傳	傳	司	軍		憲	日	處	察	督	軍	課	課	課	課	總	秘	處	官	副	部	司	職	
		夫	夫	夫	機	達	長		書	需		兵	文 譯	督 員	督 長	官	員	長	員	長	員	長	書		副 官	副 官	附	令	別
					二 等 兵	中 士	中 士	上 士	上 士	下 士	中 士	上 士	上 尉	少 尉	上 尉	少 校	二 等 軍 需	三 等 軍 需	上 尉	少 校	少 尉	中 尉	少 校 同 等 官	中 尉	上 尉	少 校	中 尉	上 尉	少 尉
		六	五	一	一	四	一	四	三	一	二	二	一	一	一	一	一	一	一	一	一	一	一	一	一	一	一	一	一
																													備
																													考

軍械廠編制表

考 備	計	黑吉龍江林支廠		本廠		區分階級		
		支廠長	廠員	軍械副長	廠員	上校	中校	
一、本表以外得增加醫官譯各一名 二、廠員中含有技手及顧問 三、本廠廠中含有經理官守警長各一名 四、基幹職工得應其必要增減 五、軍政部總長應其所要設置顧問 六、暫時如本官不在時得以適任者充任之	一六			軍械廠長	一	廠員	四	
				軍械副長	一			
						廠員	四	
						廠員	二	
	基幹職工	二五	基幹職工	五	基幹職工	一五	他	

軍政部齊齊哈爾被服支廠編制表

職別	官	額		人員	員	備	考
		中	級				
支廠長	長	中		1			
庶務科長	長	上		1			
股長	長	中		1			
屬官	官			3			
僱員	員			2			
備用人	人			2			
備員	員			2			
附業股長	長	少		1			
屬官	官			2			
囑託員	員			1			
備員	員			1			
探辦科長	長	上		1			
購買股長	長			1			
屬官	官			3			
僱員	員			1			
會計股長	長			1			
屬官	官			3			
材料科長	長	中		1			
收發股長	長	少		1			
屬官	官			2			
檢驗股長	長	少		1			
屬官	官			2			
保管股長	長			1			
僱員	員			1			
屬官	官			2			
工務科長	長			1			
監工股長	長	少		1			
屬官	官			3			
裁縫股長	長	少		1			
屬官	官			1			
皮件股長	長			1			
機務股長	長	少		1			
屬官	官			1			
僱員	員			2			

1348

記 附

軍政部新京被服支廠編制表

職別	官額		人員	備員	考
	長	上級			
支廠長	1	0	1	0	
庶務科長	1	0	1	0	
庶務股長	1	0	1	0	
屬官	2	0	2	0	
附業股長	1	0	1	0	
屬官	3	0	3	0	
僱員	2	0	2	0	
備員	7	0	7	0	
工務科長	1	0	1	0	
工務股長	1	0	1	0	
監工	1	0	1	0	
屬官	2	0	2	0	
裁縫股長	1	0	1	0	
皮件股屬官股長	1	0	1	0	
屬官	1	0	1	0	
工務科囑託	1	0	1	0	
僱員	3	0	3	0	
備員	9	0	9	0	
工師備員	5	0	5	0	
採辦科長	1	0	1	0	
購買屬官股長	1	0	1	0	
屬官	1	0	1	0	
會計屬官股長	1	0	1	0	
屬官	2	0	2	0	
僱員	1	0	1	0	
備員	3	0	3	0	
材料科長	1	0	1	0	
收發股屬官股長	1	0	1	0	
屬官	1	0	1	0	
保管股長	1	0	1	0	
屬官	2	0	2	0	
檢驗股屬官股長	1	0	1	0	
屬官	1	0	1	0	
僱員	3	0	3	0	
備員	5	0	5	0	

以上表列職員共六十九員名

1349

記 附	總 計	給	雜	車	車	牧	牧	上	工	技	下	中	上	中	上	少	上	區					
		養	役	夫	夫	夫	夫	等	匠	士	士	士	士	尉	尉	校	校	別					
																		人	員	數	目	備	考
	一九五	八九	一七	八	一	三六	三	六	一	二	五	六	四	六	八	二	一						

軍政部軍畜牧養場編制表

執政府翊衛軍歩兵團團本部編制表

職別官額	階級	人員	員乘	馬	備	考	團長	團附			副官		教官	二等軍需		三等軍需		二等軍醫		三等軍醫		司哨官		二等司		三等司		司號	司譯	司書	看護	傳達	傳達	上等看	隨從	炊爨	司機	總計	記附
							上校	中校	少校	上尉	少尉	正	副	正	副	正	副	中尉	准尉	上士	上等兵	一等兵	一等兵	機	計														
		1					上校	中校	少校	上尉	少尉												中尉	准尉	上士	上等兵	一等兵	一等兵					機	計	一、團由團本部一步兵營二而成				
									2	1	1	1										3	1	1	4	1	1	1	1	1	1	2	1	2	1	1	4	48	

1351

翊衛表一

1352

翅衛軍歩兵團第一營本部編制表

職別	官階	額數	人	員	乘	馬	備	考		
									營長	營附
營長	少校	1		1						
營附	上尉	1		1						
副官	中尉	1		1			司文牘事宜			
一等軍需	軍需	1		1						
三等軍需	軍需	1		1						
司書	上士	2		2						
司號	上士	1		1						
傳達	上等兵	4		4						
隨從	一等兵	3		3						
炊爨	一等兵	2		2						
總計		16		16						

一、營由營本部一步兵連三而成

翅表二

一一

1352-2

翔表三

職別	官階	額數	人	員	乘	馬	備	考
連長	上尉		1					
排長	中尉		2					
排長	少尉		1					
司務長	准尉		1					
司書	上士		1					
戰鬥士兵	中士		12					
	上等兵		36					
	一等兵		48					
司號	上等兵		3					
隨從	一等兵		5					
炊爨	一等兵		5					
總計			124					

附 一、連以三排而成
 二、每排分四班每班以中士一上等兵三二等兵四共計八人而成

翔衛軍歩兵團第一營 連編制表

靖安軍 概見表

靖安軍司令部

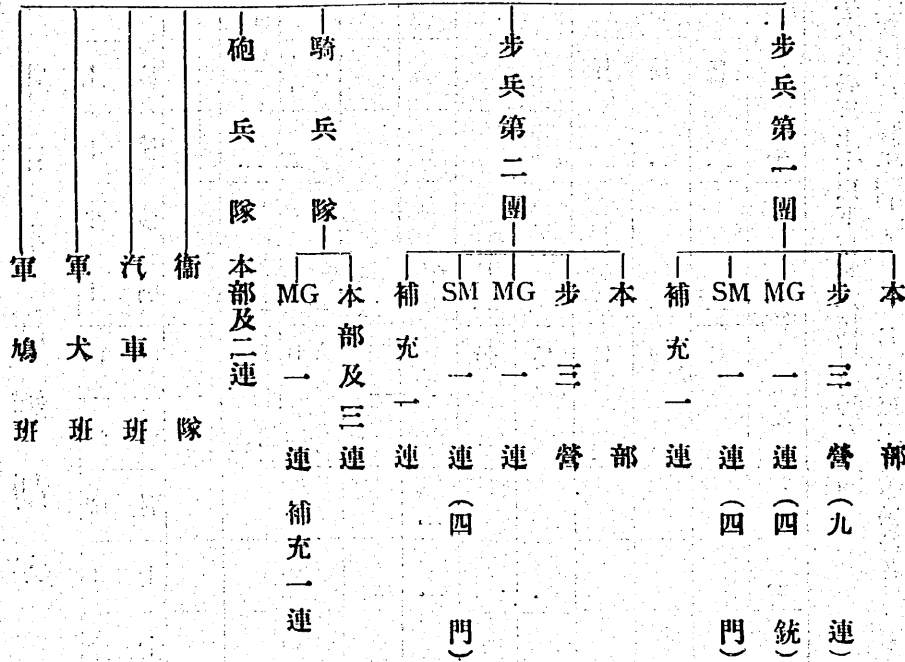

靖安軍司令部編制表

備考	計	獸醫處	軍醫處	軍需處	軍犬鳩班	軍汽車班	衛隊	部附	僚副官處	幕參謀處	司令	區分階級	
												將	中
												將	少
一、衛隊汽車班軍犬軍鳩班上士以下在其定員以內得有通融 一、「A」通譯「B」書記「C」計手「D」看護手「E」蹄鐵工長等勤務者指示之 三、少校上尉欄大約少校七上尉七 四、本表外司令部附定員外得設置校官二名	一	長	長	長						長	一	將	中
	五	一	一	一					一	一		校	中
	一四	一	一	二		長	Bi	二	一	A	二	尉	上
	一八	E	D	C	長	附			AB	AB		尉	中
	一	一	一	二	一	二	一		一三	二三		尉	少
	三				一	一	一					尉	准
	一三	一	一									士	上
	一三				二	五	四					士	中
	一三				五	一〇	八					士	下
	七〇				一三	二〇	三八					兵等	上
	一四八	四	四	五	二一	三九	五五	二	七	一〇	一	計	
	一二四	二	二	三			七	二	七	一〇	一	馬	
							九					馬夫	

靖表二

靖安軍騎兵隊編制表

考	備	馬		計	二 等 兵	一 等 兵	上 等 兵	下 士	中 士	上 士	准 尉	少 尉	中 尉	上 尉	少 校	中 校	上 校	階 級	區 分	本 部	連	MG	連 補 充 連	本 部 及 三 連 MG 計	
		乘 (馱)	計																						
	一、「需」以軍需官「醫」以軍醫「犬」以獸醫「A」以通譯「B」以書記「C」以計手「D」看護長「E」以蹄鐵工長等勤務指示之			二九																					
				二																					
				二九																					
				一〇五																					
				八九																					
				一五																					
				七四																					
				四〇																					
				四七三																					

靖表四

一七

靖安軍砲兵隊編制表

考 備	馬			計	二 等 兵	一 等 兵	上 等 兵	下 士	中 士	上 士	准 尉	少 尉	中 尉	上 尉	中 校	階 級	部 隊	本 部		連	計																							
	計	轆	乘															長	部																									
一、「需」以軍需官「醫」以軍醫「犬」以獸醫「A」以通譯「B」以書記「C」以計手「D」以看護長「E」以蹄鐵工長等勤務指示之	一〇		一〇	一六								E D C B	犬需副附	醫附	長					附	長			四	一		二〇	五	一															
	三七	二〇	一七	八九	三五	二五	一二	五	五	一	一																			八四	四〇	四四	一九四	七〇	五〇	二四	一〇	一〇	二	二	二〇	五	一	

1356

靖表五

一八

1357

奉
天
省
警
備
軍
編
制

目次

1	奉天省警備司令部編制表	二一
2	奉天省警備司令部各地區司令部編制表	二二
3	奉天省警備司令部軍樂隊編制表	二三
4	奉天省警備司令部衛隊團本部編制表	二四
5	奉天省警備司令部衛隊團手槍連編制表	二五
6	奉天省警備司令部步兵第 營本部編制表	二六
7	奉天省警備司令部 鴨江 瀋海 遼河 安奉 地區步兵游擊隊部編制表	二七
8	奉天省警備司令部步兵第 連編制表	二八
9	奉天省警備司令部陸軍騎兵旅司令部編制表	二九
10	陸軍騎兵第 團本部編制表	三〇
11	奉天省警備司令部奉山地區騎兵游擊隊隊部編制表	三一
12	陸軍騎兵第 連編制表	三二

13	奉山地區騎兵游擊隊騎兵第	連編制表	三三
14	奉天省警備司令部砲兵連編制表(甲)		三四
15	奉天省警備司令部砲兵連編制表(乙)		三五
16	奉天省警備司令部步兵機關槍連編制表(甲)		三六
17	奉天省警備司令部迫擊砲連編制表(甲)		三七
18	奉天省警備司令部通信班編制表(甲)		三八
19	奉天省警備司令部後方醫院編制表		三九
20	奉天省警備司令部直轄各地區司令部名稱駐址區域兵力表		四〇

奉天省警備司令部各地區警備司令部編制表

職別	地區司令	參謀處			副官處				軍需處					醫務處					軍法處			通譯			上	中	下	一等	二等	伙	馬	總計						
		少	中	上	少	中	上	少	中	上	少	中	上	三	二	一	三	二	一	三	二	一	士	士									士	兵	兵	夫	夫	
階級	(少) 將	校	校	校	尉	尉	尉	尉	尉	尉	尉	尉	尉	尉	尉	尉	尉	尉	尉	尉	尉	尉	尉	尉	尉	尉	尉	尉	尉	尉	尉	尉	尉	尉	尉	尉	尉	尉
數	一	一	一	一	一	一	一	一	一	一	一	一	一	一	一	一	一	一	一	一	一	一	一	一	一	一	一	一	一	一	一	一	一	一	一	一		
乘馬	一	一	一	一	一	一	一	一	一	一	一	一	一	一	一	一	一	一	一	一	一	一	一	一	一	一	一	一	一	一	一	一	一	一	一	一		
摘要																																						
備考																																						

一、地區司令部共參謀副官軍需醫務軍法等五處
 二、官佐乘用馬匹官馬或私馬另行規定
 三、安奉地區參謀長以副司令(少將)兼
 四、各地區司令部於編制完了後如有餘員時將其階級姓名報部另行任用或呈請服務

奉表二

一一

1362

奉天省警備司令部軍樂隊暫行編制表

附記	總計	伙夫	二等兵	一等兵	上等兵	技術			上等士	隊附	隊長	職別階級區分			
						下	中	上				尉	尉	官	人
						士	士	士							
	三五	二	二	四	四	二	八	八	四	一		一	一	摘	
									文牘					要	

奉表三

一三三

奉天省警備司令部衛隊團本部編制表

職別	階級	區分	人員		馬匹		車輛	摘要
			軍官	士兵	夫	乘馬		
團長	上校		1				3	內有副馬一隨從馬一
團附	中校		1				2	內有副馬一
副官	少尉		1				1	總理庶務交際文牘
	中尉		2				2	庶務一交際一
	上尉		2				2	文牘庶務各一
軍需官	三等軍需正		1				1	掌管團旗
	一等軍需		2				2	軍需一軍械一
	二等軍需		2				2	軍需一軍械一
	三等軍需		4				4	軍需二軍械二
軍醫官	三等軍醫正		1				1	
	一等軍醫		1				1	
	二等軍醫		1				1	
	三等軍醫		2				2	
獸醫官	三等獸醫正		1				1	
	三等獸醫		1				1	
通譯	一等		1				1	
	二等		1				1	
隨從	二等			2			2	團長二軍官佐各一
駕車兵	二等			2			2	
上等		士		7			1	
中		士		3				司書二 司號一 軍需二 軍醫一 獸醫一
下		士		3				司書三 庶務二 軍需三 軍醫二 獸醫二
一等		兵		3				司書三 庶務二 軍需四 軍醫一 獸醫一
伙		夫						團長隨從一 團長隨從一 軍需四 軍醫一 獸醫一
馬		夫						傳令六團長隨從七
總計			28	76	8	19	8	
					12		27	
							2	

附記 一、此表照原表編制增設少校副官一員上尉副官一員少尉軍械一員三等軍需各一員三等獸醫正一員三等獸醫一員二等通譯各一員合併聲明

奉表四

奉天省警備司令部衛隊團手槍連編制表

職別	階級	區分	人員		馬匹		車輛	摘	要
			軍官	士兵	夫	乘馬			
連長	上尉	上尉	1						
排長	中尉	中尉	1						
排長	少尉	少尉	2						
司務長	准尉	准尉	1						管理文牘並輔佐司務長辦理一切事務
上等兵		上等兵		1					一四七班班長各一庶務二
中士		中士		5					二三五六八九班班長各一庶務二
下士		下士		8					
上等兵		上等兵		9					
一等兵		一等兵		36					
二等兵		二等兵		72					
號兵		上等兵		2					
號兵		上等兵		2					
傳達		一等兵		2					
隨從		二等兵		5					軍官各一
隨從		二等兵		5					
車		二等兵		1					
伙夫		夫		7					
總計			5	141	7		4	4	1
附記	<p>一、全連分三排每排分三班每班士兵十四名(中下士上等兵一)</p> <p>二、傳達兵須與士兵受同一教育</p> <p>三、隨從兵係雇川由司務長督飭授以士兵相當教育</p> <p>四、全連官士兵夫共一百五十三員名</p>								

奉表五

二五

1361

奉天省警備司令部步兵第 營本部編制表

記	附	總	馬	伙	駕	隨	一	下	中	上	副官		營	長	少	校	職別階級		區分	人員		車輛	摘	要							
											中	上					尉	尉		軍官	士兵				夫	馬	匹				
	一、副官中以一名能了解日語者充當之	計	夫	夫	兵	兵	兵	士	士	士	尉	尉	校							軍官	士兵	夫	乘馬	軟馬	駝馬						
		二九	二	二																四	四	四	四	四		八	一	一	一		
		八																		四											
		一																													
		一																													
							營長六	副官各一	傳令	軍醫一	軍醫一	司號一(乘馬)	軍需一	軍需一	文牘																

奉表六

奉天省警備司令部 鴨江 遼海 遼河 安奉 地區步兵游擊隊部編制表

職別階級	區分	人員		馬		車輛	摘
		軍官	士兵	乘馬	鞍馬		
隊長	少	一					內有隨從馬一
隊附	上	一					
副官	中						文牘
尉	尉						
士	士		三				軍需一 司書二
士	士		四				
下等兵	兵		四				司書一 司號一 (乘馬) 軍醫一 軍醫一 (乘馬) 庶務傳達一 營長隨從一 軍需一 軍醫
隨從二等兵	兵		八				
隨從二等兵	兵		二				營長六 副官各一
隨從二等兵	兵		二				
伙夫	夫			二			傳令
馬夫	夫			二			
總計	計	二九	四	四	四	八	一

附記
 一、步兵游擊隊設步兵三個連(與普通步兵連編制同)
 二、隊附或副官以一名能了解日語者充當之

奉天省警備司令部

步兵第

連編制表

職別階級	連長上尉	排長		司務長准尉	上士	中士	下士	上等兵	一等兵	二等兵	號兵上等兵	傳達一等兵	隨從二等兵	駕車二等兵	伙夫	馬夫	統計	人員		馬匹		車輛	摘要								
		少尉	中尉															軍官	士兵	夫	乘馬			馱馬	轆馬						
	一	二	一	一	一	一	一	一	一	一	一	一	一	一	一	一	一三四	五	一二二	八	一	七	一	四	四	一	一	軍官各一	管理文牘並輔佐司務長辦理一切	一四七班班長各一 庶務一	二三五六八九班班長各一 庶務一

附記
 一、全連分三排每排分三班每班士兵十二名(中下士上等兵一)
 二、傳達兵須與士兵受同一教育
 三、隨從兵係雇用由司務長督飭授以相當教育
 四、全連官士兵夫共百三十四名

奉天省警備司令部陸軍騎兵旅司令部暫行編制表

職別	階級	分	人		馬		車輛	摘	要
			軍官	士兵	夫	乘馬			
旅長	少將	1	1			3			
參謀長	上校	1	1			2			
參謀處	中校	1	1			1			
	少校	1	1			1			
副官處	中尉	2	2			2			
	少尉	1	1			1			
軍需處	二等軍需正	1	1			1			
	三等軍需正	1	1			1			
軍醫處	二等軍醫	1	1			1			
	一等軍醫	1	1			1			
獸醫處	三等獸醫正	1	1			1			
	一等獸醫	1	1			1			
軍法處	三等軍法正	1	1			1			
	二等軍法	2	2			2			
通譯	二等通譯	2	2			2			
上等	士	1	1			1			
中	士	1	1			1			
下	士	1	1			1			
一等	兵	6	6			6			
傳達	二等兵	6	6			6			
隨從	二等兵	3	4			3			
駕車	二等兵	2	2			2			
伙夫	夫	8				8			
馬夫	夫	15				15			
總計		30	84	23	90	8	8	2	

附記
 一、旅司令部設參謀副官軍需軍醫獸醫軍法等六處
 二、隨從兵均係僱用由副官督飭授以相當教育
 三、馬匹均為私有
 四、全旅分二個團每團分四連

參二副二軍械一軍需二軍醫一獸醫一軍法
 一司藥一
 參一副二軍械一軍需二軍醫一獸醫一軍法
 一傳達一旅長隨從二
 參一副二軍械一軍需一軍醫獸醫一軍法一
 掌工一旅長隨從二參長隨從一
 旅長隨從四參謀長隨從二
 參二副四
 各處處長各二其餘官佐各一

陸軍騎兵第 團本部編制表

職別	階級	區分	人員		馬匹		車輛	摘要
			軍官	士兵	夫	乘馬		
團長	上(中)	校	1	1	1	3		內有副馬1 隨從馬1
團附	中	校	1	1	1	2		內有副馬1
副官	上	尉	1	1	1	1		庶務交際
	中(少)	尉	1	1	1	1		庶務文牘
	少	尉	1	1	1	1		掌管團旗
上		士	1	3	1	3		司書2 司號1
		士	1	4	1	4		司書2 庶務1 團長隨從1
中		士	1	5	1	4		司書2 傳達1 團長隨從1 軍械1
		士	1	7	1	7		團長2 軍官佐各1
下		兵	1	9	1	8		內軍械1
		兵	1	17	1	17		
隨從	二等	兵	1	19	1	18		
軍需官	三等	軍需正	1	1	1	1		
	一等	軍需	1	1	1	1		
軍需長	三等	軍需	1	1	1	1		
	一等	軍需	1	1	1	1		
軍醫官	三等	軍醫正	1	1	1	1		
	一等	軍醫	1	1	1	1		
軍醫長	三等	軍醫	1	1	1	1		
	一等	軍醫	1	1	1	1		
獸醫官	三等	獸醫正	1	1	1	1		
	一等	獸醫	1	1	1	1		
獸醫長	三等	獸醫	1	1	1	1		
	一等	獸醫	1	1	1	1		
獸醫軍士	中上	士	1	1	1	1		
	上等	兵	1	1	1	1		
司藥	三等	司藥	1	1	1	1		
	二等	兵	1	1	1	1		
二等	通	譯	1	1	1	1		
	伙	夫	1	1	1	1		
馬	計	夫	1	50	10	64	8	
	總	計	1	50	10	64	8	2

附記
 一、傳達兵須與士兵受同一教育
 二、隨從兵均係僱用由副官督飭授以士兵相當教育
 三、每團設四個連

奉表十

陸軍騎兵第 連編制表

職別階級	連長	排長			司務長	上士	中士	下士	上等兵	二等兵	號兵	傳達兵	隨從兵	醫兵	獸醫兵	駕車兵	伙夫	馬夫	總計	人員		馬匹		車輛	摘要	
		少尉	中尉	上尉																軍官	士兵	夫	乘馬			鞍馬
	1	2	1	1	1	1	1	1	1	1	1	1	1	1	1	1	1	1	164	6	144	14	157	1	1	軍官各一
																			164	1	144	4	161	1	1	軍官各一
																			164	1	144	1	157	1	1	軍官各一
																			164	1	144	4	161	1	1	軍官各一
																			164	1	144	4	161	1	1	軍官各一

一、每連分四排每排分四班每班士兵八名(中士或下士一名上等兵一名一等兵二名二等兵四名)
 二、傳達兵須與士兵受同一教育
 三、隨從兵均係僱用由司務長督飭授以士兵相當教育

奉表十二

三二

奉山地區騎兵游擊隊騎兵第 連編制表

職別階級	區分	人員		馬匹		車輛	摘要
		軍官	士兵	夫	乘馬		
連長	上尉	1		1			
排長	中尉	1		1			
	少尉	2		1			
司務長	准尉	1		1			管理文牘並輔佐司務長辦理一切事務
	尉						一三五班長各一 庶務一
上士							二四六班班長各一 庶務一
中士			4				每班各一
下士			4				每班各四
上等兵			6				每班各八
一等兵			24				
二等兵			48				
司號	上等兵		2				
傳達	一等兵		2				
隨從	二等兵		1				
獸醫	上等兵		1				
寫車	二等兵		1				
伙夫				4			
馬夫				6			
總計		5	94	109	104	108	1

附記
 一、全連分三排每排分二班每班士兵十四名(中_下士_上二等兵_一)六班共士兵八十四名雜役兵夫二十名共士兵夫一百零四名
 二、傳達兵須與士兵受同一教育
 三、隨從兵係僱用由司務長督飭授以士兵相當教育
 四、全連額設官五員戰鬪兵八十四名雜役兵夫二十名共官士兵夫一百零九員名乘馬一百零四匹轆馬四匹共一百零八匹車一輛

奉表十三

奉天省警備司令部砲兵連編制表(甲)

職別階級	額數	連長		排長			司務長	三等軍需	上等	中等	下等	上等	一等	二等	號兵	傳達	隨從	軍醫	獸醫	掌工	鞍工	縫工	靴工	駕車	伙夫	馬夫	總計	附記
		少尉	中尉	上尉	少尉	中尉																						
官長	八	一					一																					
士兵	員																											
夫	乘																											
馬	馱																											
馬	輓																											
馬	預																											
車	觀																											
輛	車																											
摘	要	<p>輔佐連長教育士兵但上尉兼任觀測排教育</p> <p>管理文牘並輔佐司務長辦理一切事務</p> <p>砲車長四 觀測長一 軍械一</p> <p>觀測一 通信一 給養一 彈藥一 馬匹</p> <p>砲車長四 每班四</p> <p>每班六</p> <p>野砲每所十二名 山砲每所十名</p> <p>官長各一</p>																										
		六二九	一六	二四	二六	三〇	一八	一	二																			
		一四一					九八	一	二																			

一、本表按野砲兩門山砲兩門混合編制之
 二、全連分四班野砲每班兵二十四名(班長中下士各一上等兵四)
 三、連內編制人員含有通信觀測各一組
 四、全連合計乘馬馱馬輓馬預備馬九十八匹

1373

奉天省警備司令部砲兵連編制表(乙)

職別階級	區分		人員		馬		預備馬		車輛		摘	要
	軍官	士兵	夫	乘馬	駄馬	輓馬	預備馬	車	輛			
連長	上尉	尉	1	1	1	1	1	1	1	1		
排長	中尉(少)	尉	1	1	1	1	1	1	1	1		
司務長	准尉	尉	1	1	1	1	1	1	1	1		
上等兵	上等兵	兵	1	1	1	1	1	1	1	1		
下等兵	下等兵	兵	3	2	1	1	1	1	1	1		
上等兵	上等兵	兵	5	3	1	1	1	1	1	1		
一等兵	一等兵	兵	6	2	1	1	1	1	1	1		
二等兵	二等兵	兵	4	1	1	1	1	1	1	1		
司號	上等兵	兵	1	1	1	1	1	1	1	1		
醫兵	上等兵	兵	1	1	1	1	1	1	1	1		
獸醫兵	上等兵	兵	1	1	1	1	1	1	1	1		
傳達	一等兵	兵	2	1	1	1	1	1	1	1		
隨從	二等兵	兵	3	1	1	1	1	1	1	1		
駕車	二等兵	兵	1	1	1	1	1	1	1	1		
伙夫	夫	夫	3	1	1	1	1	1	1	1		
馬夫	夫	夫	1	1	1	1	1	1	1	1		
總計	計		68	60	5	12	35	4	2	1		

附記

- 一、本表係按山砲二門彈藥箱二十個觀測班一組而成之一連
- 二、全連分二班每班士兵二十二名(中士二名下士一名上等兵三名一等兵七名二等兵十名)
- 三、山砲駄馬一二匹彈藥箱駄馬一四匹觀測班六匹器具班三匹預備馬二匹
- 四、傳達兵須與士兵受同一教育
- 五、隨從兵由司務長督飭授以相當教育
- 六、馬匹均爲官有
- 七、士兵人數以最低限度編之係爲暫用之計

奉表十五

三五

1374

奉天省警備司令部步兵機關槍連編制表(甲)

職階	別級分	區		連長	排長		司務長	上士	中士	下士	上等兵	一等兵	二等兵	號兵	傳達	隨從	醫兵	獸醫兵	駕車	伙夫	馬夫	總計
		官	軍		少尉	中尉																
		1	1	1	1	1	1	1	1	1	1	1	1	1	1	1	1	1	1	1	1	1110
		1	1	1	1	1	1	1	1	1	1	1	1	1	1	1	1	1	1	1	1	6109
		1	1	1	1	1	1	1	1	1	1	1	1	1	1	1	1	1	1	1	1	1156
																						6
																						24
																						7
																						4
																						2
																						1
																						44
																						1

附記

一、本表係按六挺編制全連分四排計戰槍隊三排每排機關二挺彈藥隊一排
 二、槍隊分六個內務班每班十名(班長中)下)十一名上等兵一名一等兵四名二等兵五名)各種槍式用人不同其編餘之士兵
 為編入彈藥排或充雜役等

三、八式 十三名 槍長一槍手四彈藥手四馭手二
 馬克沁式 九名 槍長一槍手三彈藥手二水手一馭手二
 哈其開斯式 八名 槍長一槍手二彈藥手三
 手提式 六名 槍長一槍手二彈藥手三

四、彈藥隊一排分三班每班十名(班長一搬運手四馭手四)以上五種槍彈藥編組相同
 五、三八式十三名馬克沁式三種槍隊每槍馭馬二匹(槍馬一匹彈藥馬一匹)哈其開斯式手提式戰槍隊無馭馬彈藥排每班四匹五
 種均同

六、傳達兵須與士兵受同一教育
 七、隨從兵係僱用由司務長督授以士兵相當教育
 八、馬匹均為官有無馬匹者以人力擔負之
 九、本表係以上三八式十三名式為基準他種槍亦可準此表編制淨多之兵作為預備槍(彈藥)兵

奉天省警備司令部

迫擊砲連編制表(甲)

職別階級	區分		連長上尉	排長		司務長准尉	上等兵	中士	下士	上等兵	二等兵	號兵上等兵	醫兵上等兵	獸醫上等兵	傳達一等兵	隨從二等兵	駕車二等兵	伙夫	馬夫	總計	軍官	士兵	夫員	馬				車輛	摘要						
	少尉	中尉		乘馬	馱馬																			輓馬	預備馬										
			一	三	一	一	一	一	一	一	一	一	一	一	一	一	一	一	一	一	一八〇	六	一五七	一七	六	五	四	三	六	一	軍官各一	內有彈藥排長一員	管理文牘並輔佐司務長辦理一切	一三五班長各一彈藥排班長一	二四六班長各一彈藥排班長二庶務一給養一軍械一

附記
 一、本表係按砲六門編制全連共分四排(戰砲隊三排彈藥隊一排)
 二、戰砲隊每排分二班每班士兵十六名(班長中士一上等兵二)馬六匹(馱馬一駕車馬二)
 三、彈藥排分三班每班士兵十四名(班長中士一上等兵二)班長一運搬手七馱馬六無馱馬者全充運搬手
 四、傳達兵係與士兵受同等教育
 五、隨從兵係僱用由司務長受以士兵相當之教育
 六、馬匹均爲官有

1376

奉表十七

三七

奉天省警備司令部通信班編制表(甲)

職別階級	區分	人員		馬匹		摘要
		軍官	士兵	夫	馬	
班長	上(中)尉	一				
司務長	准尉	一				
上	士		一			文牘
中	士		四			四組各一
下	士		一			庶務
上等	兵		一〇			每組二裝械二
一等	兵		三〇			內傳達兵二
二等	兵		二〇			
隨從	二等兵		二			
醫兵	上等兵		一			
馬夫				六		
伙夫				四		
總計		二	六九	一〇	二	
		八一		七五		

附記
 一、電鈴式電話機十個中被覆線三十啓羅
 二、全班分四組每組士兵十五名(中士一上等兵二二等兵七二等兵五)

奉天省警備司令部後方醫院編制表

附記	總計	伙夫	醫兵 一等兵	上士	司藥 一等司藥	軍醫		軍醫官 三等軍醫正	副官 上尉	院長 中校	職別階級分			摘
						一等軍醫	二等軍醫				官	士	兵	
	八				一	二	二	一	一	一				
	一六		二三	三										
	三四	一〇												

要

奉天省警備司令部直轄各地區司令部名稱住址區域兵力表

區分	司令姓名	司令部地址	所轄區域	兵力	備考
瀋海地區	田德勝	山城縣	揮南 金川 柳河 海龍 東豐 西安 西豐 清原 等八縣	步兵三營 機關槍一連 迫擊砲一連 騎兵一連 通信班一連 地區游擊隊一隊(步兵三連)	
中央地區	董國華	奉天	瀋陽 撫順 鐵嶺 開原 等四縣	步兵三營 機關槍一連 迫擊砲一連 通信班一連	
鴨江地區	廖弼宸	新賓縣	安圖 撫松 長白 臨江 輯安 通化 桓仁 新賓 等八縣	步兵三營 機關槍一連 迫擊砲一連 騎兵一連 通信班一連 地區游擊隊一隊(步兵三連)	
安奉地區	李壽山	鳳城縣	寬甸 本溪 鳳城 安東 岫岩 莊河 等六縣	步兵三營騎兵一連 機關槍一連 迫擊砲一連 通信班一連 地區游擊隊一隊(步兵三連)	
奉山地區	傅布彥	黑山縣	法庫 彰武 新民 黑山 北鎮 義縣 錦州 錦西 興城 綏中 等十縣	步兵二營 機關槍一連 迫擊砲一連 騎兵一連 通信班一連 地區游擊隊一隊(騎兵三連)	
遼河地區	王殿忠	營口縣	遼陽 海城 遼中 營口 臺安 蓋平 盤山 復縣 等八縣	步兵三營機關槍一連 迫擊砲一連 騎兵一連 砲兵一連(乙) 通信班一連 地區游擊隊一隊(步兵三連)	

奉二十表

四〇



1380

吉林省警備軍編制(未決定)

1381

黒龍江省警備軍編制

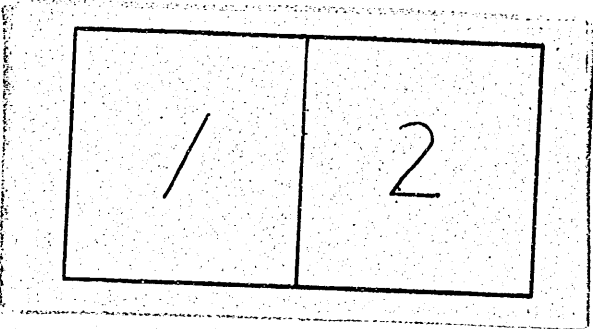
分割撮影ターゲット

分割した 部分の撮 影 順 序	
分割撮影 した 理 由	A 3 判以上のため
<p>上記のとおり分割撮影したことを 証明する</p> <p>8 年 8 月 7 日</p> <p>主務者又は 撮影立会者 坂根嘉和 </p>	

黑龍江省警備司令部所屬各部隊暨各軍事機關統系一覽表

警備司令部

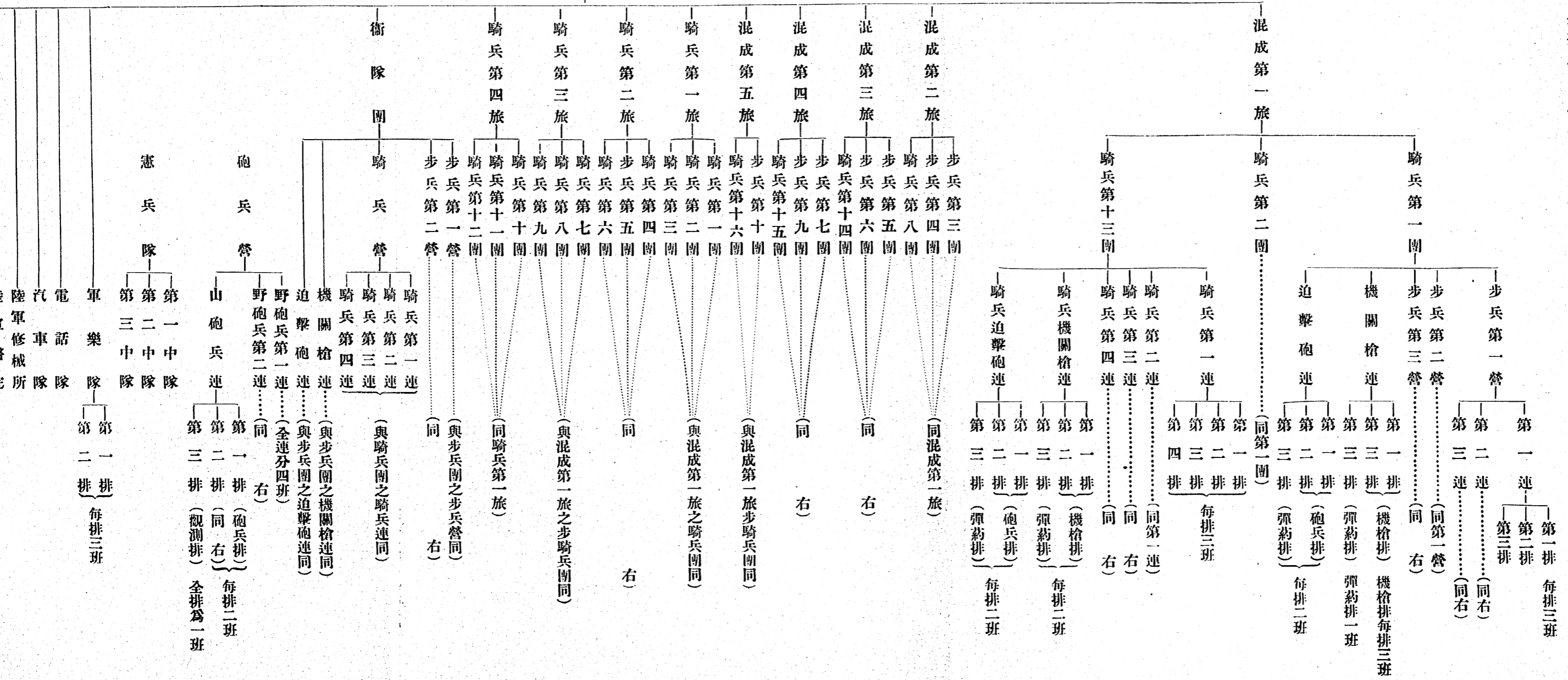

警備司令部

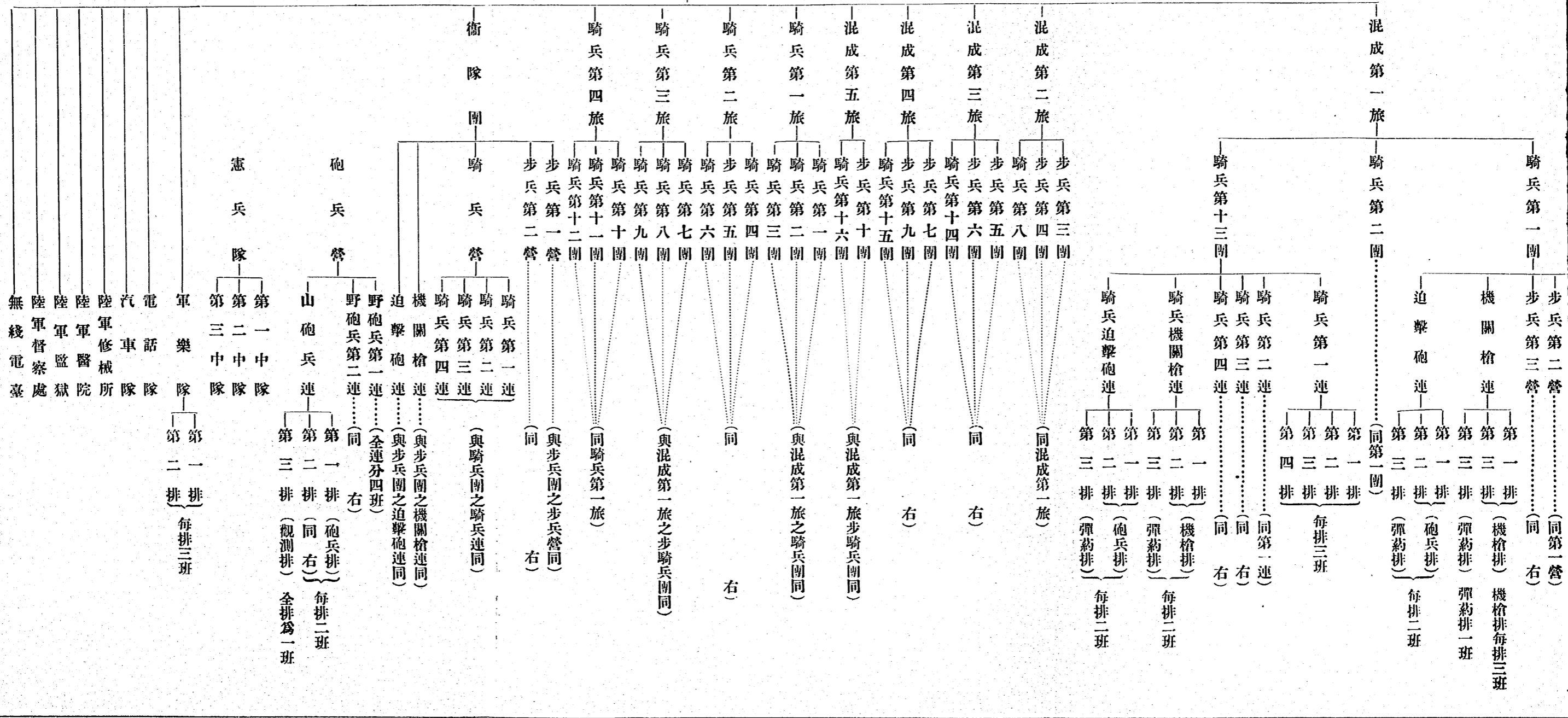

黑龍江省軍平時編制表

黑龍江省軍由左列之軍隊及軍事機關而成之

1 軍隊

混成旅

騎兵旅

衛隊團

砲兵營

憲兵隊

軍樂隊

電話隊

汽車隊

2 陸軍軍事機關

黑龍江省警備司令部

陸軍修械所

陸軍醫院

陸軍監獄

陸軍督察處

黑龍江省無線電台

甲、黑龍江省軍各部隊之編制

一、混成旅

混成旅通常由旅司令部一步兵團二騎兵團一合而成之但依情況步騎兵團或欠一團

1 旅司令部

其編制如黑表一

2 步兵團

步兵團由團本部一步兵營三機關槍連一迫擊砲連一而成之

團本部編制如黑表二

3 步兵營

步兵營由營本部一步兵連三而成之

營本部編制如黑表三

步兵連自連長以下官兵夫九十七名而成之每連分三排每排分三班

其編制如黑表四

4 機關槍連

機關槍連自連長以下官兵夫一百十名及重機關槍四挺而成之每連分三排(戰槍排二彈葯排一)每戰槍排分三班(槍班二彈葯班一)彈葯排分二班

其編制如黑表五

5 迫 擊 砲 連

迫擊砲連自連長以下官兵夫一百零八名及輕及輕迫擊砲四門而成之每連分三排每排分兩班

其編制如黑表六

6 騎 兵 團

其編與騎兵旅之騎兵團同可參照第八附表

二、騎 兵 旅

騎兵旅由旅司令部一騎兵團三合而成之

1 旅 司 令 部

其編制如黑表七

2 騎 兵 團

騎兵團由團本部一騎兵連四機關槍連一輕迫擊砲連一合而成之

團本部編制如黑表八

3 騎 兵 連

騎兵連自連長以下官兵夫一百二十四名及乘馬一百一十九匹而成之每連分四排每排三班

其編制如黑表九

4 騎兵機關槍連

騎兵機關槍連自連長以下官兵夫八十五名及機關槍四挺而成之每連分三排每排分二班

其編制如黑表十

5 騎兵迫擊砲連

騎兵輕迫擊砲連自連長以下官兵夫一百二十一及輕迫擊砲四門而成之每連分三排每排分二班

其編制如黑表十一

三、衛 隊 團

衛隊團由團本部一步兵營二騎兵營一機關槍連一迫擊砲連一合而成

1 團 本 部

其編制如黑表十二

2 步兵營之編制與步兵團之營同

3 騎 兵 營

騎兵營由營本部一騎兵連四而成營本部編制如黑表

第十三騎兵連編制與騎兵團之騎兵連同

4 機 迫 連

機關槍迫擊砲連之編制與步兵團之機迫連同

四、砲 兵 營

砲兵營由營本部一野砲兵連二山砲兵連一合而成之

1 營 本 部

其編制如黑表十四

2 野 砲 兵 連

野砲兵連自連長以下官兵夫二百六十六名及野砲四門而成其編制如黑表十五

3 山 砲 兵 連

山砲兵連自連長以下官兵夫一百七十名及山砲四門而成其編制如黑表十六

五、憲 兵 隊

其編制如黑表十七

六、軍 樂 隊

其編制如黑表十八

七、電 話 隊

其編制如黑表十九

八、汽 車 隊

其編制如黑表二十

乙、陸軍軍事機關編制

一、黑龍江省警備司令部

其編制如黑表二十一

二、陸軍修械所

其編制如黑表二十二

三、陸 軍 醫 院

其編制如黑表二十三

四、陸 軍 監 獄

其編制如黑表二十四

五、陸軍督察處

其編制如黑表二十五

六、無 綫 電 台

其編制如黑表二十六

1391

黒表一

記	附	總	伙	號	從					傳				獸	軍	軍				書	副	參			副	參	旅	職	別	官	額	階	數	人	員	乘	馬	備	考									
					夫	長	兵					達				醫	醫	需				記	官																	謀	長	長	長					
							少	二	一	上	下	中	一					上	下				中	少																				中	少	少	中	上
		計	伙	馬	夫	尉	兵	兵	兵	士	士	兵	兵	士	士	校	尉	校	尉	尉	尉	校	士	尉	尉	尉	校	校	校	校	將																	
					五	六	一	四	二	二	二	二	二	二	二	一	一	一	一	一	一	一	一	一	一	一	一	一	一	一	一	一	一	一	一	一												
					三																																											
			伙夫三馬夫三																																													

混成旅司令部編制表

四八

1391

黒表二

記	附	總	馬	伙	從			傳				醫	書	軍		軍		副	團		團	職	別	官	額	數	人	員	乘	馬	備	考					
					兵			達						兵	記	醫			需														官		附		長
					二	一	中	一	上	下	中					上	上		少	少													少	少	少	上	
等	等	等	等	等	等	等	等	等	等	尉	校	尉	校	尉	尉	校	校	校	校	階																	
		計	夫	夫	兵	兵	士	兵	兵	士	士	兵	士	尉	校	尉	校	尉	尉	校	校	校	校														
			二	三	五	一	一	二	一	一	一	一	四	一	一	一	一	一	一	一	一	一	一														
								一	一	一	一	一					一	一	一	二	三																
											中士傳達長一		内書記三司號一																								

歩兵團本部編制表

四九

歩兵連編制表

職別	官額		人員	乘馬	備考
	階	數			
連長	上	尉	一		
排長	中	尉	一		
	少	尉	二		
司務長	准	尉	一		
書記	上	士	一		
號兵	上	兵	一		
醫兵	上	兵	一		
從兵	二	兵	一		
雜役兵	二	兵	二		看庫房
戰鬥兵	中	士	三		
	下	士	六		
	上等	兵	一八		
	一等	兵	一八		
	二等	兵	三六		
伙夫	夫		五		
總計			九七		

附記 一、連分三排每排分三班每班士兵九名計中(下)士各一上等兵二名二等兵二名二等兵四名

歩兵團迫撃礮連編制表

職別官階	人員	乘馬	馱馬	輓馬	預備馬	大車	車備	考	連長	排長		司務長	書記	戰鬥兵				號兵	傳達兵	從兵	醫兵	伙夫	馬夫	總計
									上尉	中尉	少尉			准尉	上士	中士	下士							
	1	1	1	1	1	1	1		1	2	2	1	1	4	4	4	1	1	1	1	5	4	108	
										2	1												5	
																							33	
																							6	
																							4	
																							2	

附記
 一、本表係按四門制全連分三排第一二排爲砲兵排第三排爲彈藥排
 二、乘馬五匹馱馬三匹輓馬六匹預備馬四匹大車二輛
 三、中士四名計一、三、班班長各一、彈藥排班長一、軍械一、下士四名計二、四、班各一彈藥班及庶務各一上等兵十二名計每砲
 二、彈藥排每班二名一等兵四二名計每砲七名彈藥排每班七名二等兵二十四名內有每砲四名每彈藥班四名

黑表六

五三

黑表九

附記	總計	馬	伙	從	醫	號	傳	戰						書	司	排	連	職	別	官	額	數	人	員	乘	馬	備	考												
								關																					記	長	長			少	校					
								兵	兵	兵	兵	兵	兵																		上	下	中			上	中	上	上	少
一、全連分四排每排分三班每班十兵八名中(下)士一、上等兵一、一等兵二、二等兵四 二、全連中士六名計一、三、五、七、九、十一、班各一、下士六名計二、四、六、八、十、十二、班各一								兵	兵	兵	兵	兵	兵	士	士	士	尉	尉	尉	尉	尉	尉	尉	尉	尉	尉	尉	尉	尉	尉	尉	尉	尉	尉	尉	尉	尉	尉	尉	
								二	一	二	一	二	一	二	一	二	一	二	一	二	一	二	一	二	一	二	一	二	一	二	一	二	一	二	一	二	一	二		
								四	二	四	二	四	二	四	二	四	二	四	二	四	二	四	二	四	二	四	二	四	二	四	二	四	二	四	二	四	二	四	二	四
								八	四	八	四	八	四	八	四	八	四	八	四	八	四	八	四	八	四	八	四	八	四	八	四	八	四	八	四	八	四	八	四	八
								二	一	二	一	二	一	二	一	二	一	二	一	二	一	二	一	二	一	二	一	二	一	二	一	二	一	二	一	二	一	二	一	二
								二	一	二	一	二	一	二	一	二	一	二	一	二	一	二	一	二	一	二	一	二	一	二	一	二	一	二	一	二	一	二	一	二
								二	一	二	一	二	一	二	一	二	一	二	一	二	一	二	一	二	一	二	一	二	一	二	一	二	一	二	一	二	一	二	一	二
								二	一	二	一	二	一	二	一	二	一	二	一	二	一	二	一	二	一	二	一	二	一	二	一	二	一	二	一	二	一	二	一	二
								二	一	二	一	二	一	二	一	二	一	二	一	二	一	二	一	二	一	二	一	二	一	二	一	二	一	二	一	二	一	二	一	二
								二	一	二	一	二	一	二	一	二	一	二	一	二	一	二	一	二	一	二	一	二	一	二	一	二	一	二	一	二	一	二	一	二
								二	一	二	一	二	一	二	一	二	一	二	一	二	一	二	一	二	一	二	一	二	一	二	一	二	一	二	一	二	一	二	一	二
								二	一	二	一	二	一	二	一	二	一	二	一	二	一	二	一	二	一	二	一	二	一	二	一	二	一	二	一	二	一	二	一	二
								二	一	二	一	二	一	二	一	二	一	二	一	二	一	二	一	二	一	二	一	二	一	二	一	二	一	二	一	二	一	二	一	二
								二	一	二	一	二	一	二	一	二	一	二	一	二	一	二	一	二	一	二	一	二	一	二	一	二	一	二	一	二	一	二	一	二

五六

騎兵團機關槍連編制表

職別官階	額	人員	乘馬	馱馬	預備馬	備	考	連長	排長		司務長	書記	戰鬪兵				號兵	傳達兵	從兵	醫兵	伏夫	馬夫	總計
								上尉	中尉	少尉			准尉	上等兵	下等兵	中士							
		1	1	1						1	1	1	1	1	1	1	1	1	1	1	1	1	85
		1	1	1						1	1	1	1	1	1	1	1	1	1	1	1	1	80
		1	1	1						1	1	1	1	1	1	1	1	1	1	1	1	1	16
																							4

附記

一、本表係按四挺制全連分戰槍排二彈藥排一戰槍排每排分二班每班士兵十名內班長中(下)士一名上等兵二名一等兵三名二等兵四名

二、戰槍隊(班)按槍長一名槍手六名空馬卒一名馱手二名

三、戰槍隊每槍馱馬二匹(馱槍馬一匹彈藥馬一匹)彈藥排每班馱馬四匹

四、中士一、三、班及彈藥排各一軍械一下士二、四、班及彈藥排各一管理庶務一

五、彈藥排分二班每班共九名第一班長中士一第二班長下士一每班上等兵二一等兵七

黑表十

騎兵團迫撃砲連編制表

職別官階	額數	人員	乘馬	駄馬	挽馬	預備馬	大車	車備	考	連	排		司務長	書記	戰鬥兵			號	傳	從	醫	伙	馬	總			
										上尉	中尉	少尉	准尉	上士	中士	下士	上等兵	一等兵	二等兵	上等兵	兵	兵	上等兵	兵	夫	夫	計
										一	一	二	一	四	四	四	一〇	一〇	二四	五二	五二	二四	二	二	二	一	一

附記

- 一、按本表係四門制全連分砲兵排二彈藥班一每砲兵排分二班每班中(下)士班長一上等兵二二等兵十一名二等兵四名計砲長一砲手八馭手四空馬卒一彈藥兵四(內彈藥長一係上等兵)
- 二、每砲馭馬四匹計砲馬一架馬一彈藥馬二共計馭馬十六匹挽馬三匹預備馬四匹車輛一彈藥排馭馬八匹
- 三、中士四一三班長各一彈藥班長一軍械一下士四二四班長各一彈藥班長一庶務一上等兵十砲兵排每班各二彈藥班各一
- 四、彈藥排分二班每班中(下)士班長一上等兵一中等兵四二等兵四

附記	總計	馬夫	伙夫	從兵			傳達兵				醫書記	譯	獸醫	軍醫			軍需			副官			團附		團長	職別官額	人員	乘馬	備考						
				二等	一等	中	上	下	中	上				少	少	少	上	少	少	中	上	少	中	上											
				兵	兵	士	兵	兵	士	士				兵	士	尉	尉	尉	校	尉	尉	校	尉	尉						尉	校	校	校		
	四〇	三	三	五	四	一	二	一	一	一	二	四	一	一	一	一	一	一	一	一	一	一	一	一	一	一	一	三							
	二七	三	一	一	四	一	二	一	一	一	一	一	一	一	一	一	一	一	一	一	一	一	一	一	一	一	一	三							

衛隊團本部編制表

衛隊團之騎兵營本部編制表

職別	官階		額	數	人員	乘馬	備	考
	官	階						
營長	中			一				
營附	少			一				
軍需	上			一				
軍醫	上			一				
獸醫	上			一				
書記	上			二				
號目	中			一				
傳達	下			一				
	一	等		一				
醫兵	上	等		二				
	下			一				
從兵	上	等		一				
	下			一				
伙夫				二				
馬夫				一				
總計				一六		三		

1402

營轄三四個連每連與騎兵連編制同

黑表十三

六〇

砲兵營本部編制表

職別官階	額數	人員	乘馬	輓馬	預備馬	觀測車	摘	要	附		總計
									馬	伙	
營長	一	一	二								八二
營附	一	一	一								三三
副官	中尉 二	二	二								二二
副官	少尉 一	一	一								一〇
查馬長	中尉 一	一	一								一
上	士 二	二	二								
中	士 三	三	三								
下	士 四	四	四								
上	兵 七	七	七								
下	兵 四	四	四								
一等	兵 十一	十一									
二等	兵 十六	十六									
傳達	一等兵 六	六									
傳達	二等兵 六	六									
從兵	二等兵 六	六									
軍需	一等軍需 一	一									
軍需	二等軍需 一	一									
軍醫	上等軍醫 一	一									
軍醫	下等軍醫 一	一									
獸醫	上等獸醫 一	一									
獸醫	下等獸醫 一	一									
獸醫	三等獸醫 一	一									
獸醫	上等兵 一	一									
獸醫	下等兵 一	一									
馬	夫 六	六									
伙	夫 五	五									
總計		八二	三三	二二	一〇	一					

附記
 一、全營分三連每連分四班每班士兵三十二名班長中下士各一名上等兵六名一等兵十名二等兵十四名
 二、營本部編制人員含有觀測一組通信二組
 三、連內編制人員含有觀測及通信各一組
 四、營部之大車五輛應設駕車兵五名(緩設)

黑表十四

六一

野砲兵連編制表

職別官階	額	數	人員	乘馬	輓馬	預備馬	觀測車	預備車	品	摘	要				
												連長上尉	連長中尉	連長少尉	司務長准尉
連長上尉		1	1	1											
連長中尉		2	2	2											
連長少尉		2	2	2											
司務長准尉		1	1	1											
上等兵		1	1	1											
一等兵		24	24	24	60	10	1	1		砲車長四、觀測車長一、通信一、預備品					
二等兵		8	8	8						彈藥車長四、觀測一、給養一					
號兵上等		5	5	5						每班六名					
號兵一等		40	40	40						每班十名					
號兵二等		24	24	24						每班十四名					
傳達兵		2	2	2						連長隨從					
從軍兵		2	2	2											
軍醫兵上等		1	1	1											
軍醫兵二等		1	1	1											
伙夫		9	9	9											
馬夫		1	1	1											
總計		167	167	167	60	10	1	1							

1404

一、連內編制人員含有觀測及通信各一組

黑表十五

六一

山砲連編制表

職別	額			人員	乘馬	備	考
	階	數					
		上尉	中尉				
連長		1		1			
排長	少	1		1	1		
司務長	准	1		1	1		
書記	上	1		1	1		
號兵	上	2		2	2		
從兵	中	5		5	5		
戰關兵	中	5		5	5		
	下	7		7	7		
	上等	3	3	3	3		
	一等	5	5	5	5		
	二等	5	5	5	5		
伏		4		4	4		
馬		8		8	8		
總計		17	10	27	28		

附記

一、此表按四門制全連分砲排二、每砲排分二班每班砲車長一彈藥列長一(以中下士充之)砲手一〇、預備砲手四、馭手二、預備馭手三

二、觀測排全排爲一班觀測軍士一、馬列長一(以中下士充之)馭手八、挺進班五、徒步班八

三、全連馭馬五二、砲班每班馭馬六、彈藥馭馬五、觀測排馭馬八

四、全連乘馬二八、官長乘馬五每砲車長及彈藥列長各一、觀測排軍士乘馬二、挺進班乘馬五、上士從兵號兵乘馬各一

1405

黑表十六

六三

1407

第表十八

附記		總	伙	士						司	排	隊	隊	職	軍樂隊編制表
				兵						務	長	附	長	別	
		計	夫	三	二	一	下	中	上	准	中	中	上	官	
				等	等	等								額	
				兵	兵	兵	士	士	士	尉	尉	尉	尉	階	
														數	
														人	
														員	
														備	
														考	
		八〇	七	二四	一二	一八	六	六	二	一	二	一	一		

六五

89カ1

黒表十九

電話隊編制表

記	附	總	夫	士					班	隊	職	別	官	額	數	人	員	備	考		
				兵																長	長
				一	上	下	中	上													
		計	役	兵	兵	士	士	士	尉	尉											
		四九	一一	一五	一五	一〇	一〇	五	一	一											

六六

汽車隊編制表

職別	官階	額	人員	備	考	附記	
						總計	夫
隊長	少	1	1				
副官	上	1	1				
書記	上	1	1				
司機班長	中	2	2				
司機	中	1	1				
	少	9	9				
	准	7	7				
修理	中	4	4				
	中	8	8				
兵	上等	10	10				
	兵	6	6				
總計	役	67	67				

黒表二十

六七

陸軍軍醫院編制表

記	附	總	職別官額					人員	備考	
			醫	軍		主任	院長			數
				兵	上					
		計	兵	尉	校	校	校	一	一	
			五	二	二	一	一			

陸軍監獄編制表

職別	額	數	人員	備	考	典獄	會計兼文牘	庶務	看守長	技士	書記	士				夫	總計	附記	
						少	中	中	中	上	中	上	上等兵	一等兵	二等兵	役			
			一			一	一	一	一	一	一	二	八	七	六	四	三三		

1413

〇一〇一

陸軍督察處編制表

記	附	總	伙	從	士				書	股		督	處	職	
					兵					員	員				別
								記	上	中	上	少	上	額	
			計	夫	兵			士	尉	尉	校	校	階	數	
														人	
														員	
														備	
														考	
		六〇	三	四	二四	九	三	二	四	三	二	四	一	一	

黒表二十五

七一

1415

無線電臺編制表

職別	官額	階	數	人	員	備	考	機	報務	分臺	報務	臺	職
								主任	主任	主任	長	師	員
		中	校		一			中	少	上	上	中	臺
		上	尉		一			上	尉	尉	尉	尉	報務
		上	尉		五			上	尉	尉	尉	尉	分臺
		中	尉		四			中	尉	尉	尉	尉	機
		少	尉		一			少	尉	尉	尉	尉	報務
		少	尉		二			少	尉	尉	尉	尉	報務
		准	尉		四			准	尉	尉	尉	尉	練
		中	尉		一			中	尉	尉	尉	尉	文
		下	尉		六			下	尉	尉	尉	尉	報
		二	尉		六			二	尉	尉	尉	尉	隨
		等	尉		六			等	尉	尉	尉	尉	從
		夫	尉		六			夫	尉	尉	尉	尉	伙
		計	尉		八			計	尉	尉	尉	尉	總
		附	尉		四			附	尉	尉	尉	尉	記

黑表二十六

七三

1416

洮
遼
警
備
軍
編
制

洮遼警備司令部所屬各部隊系統表

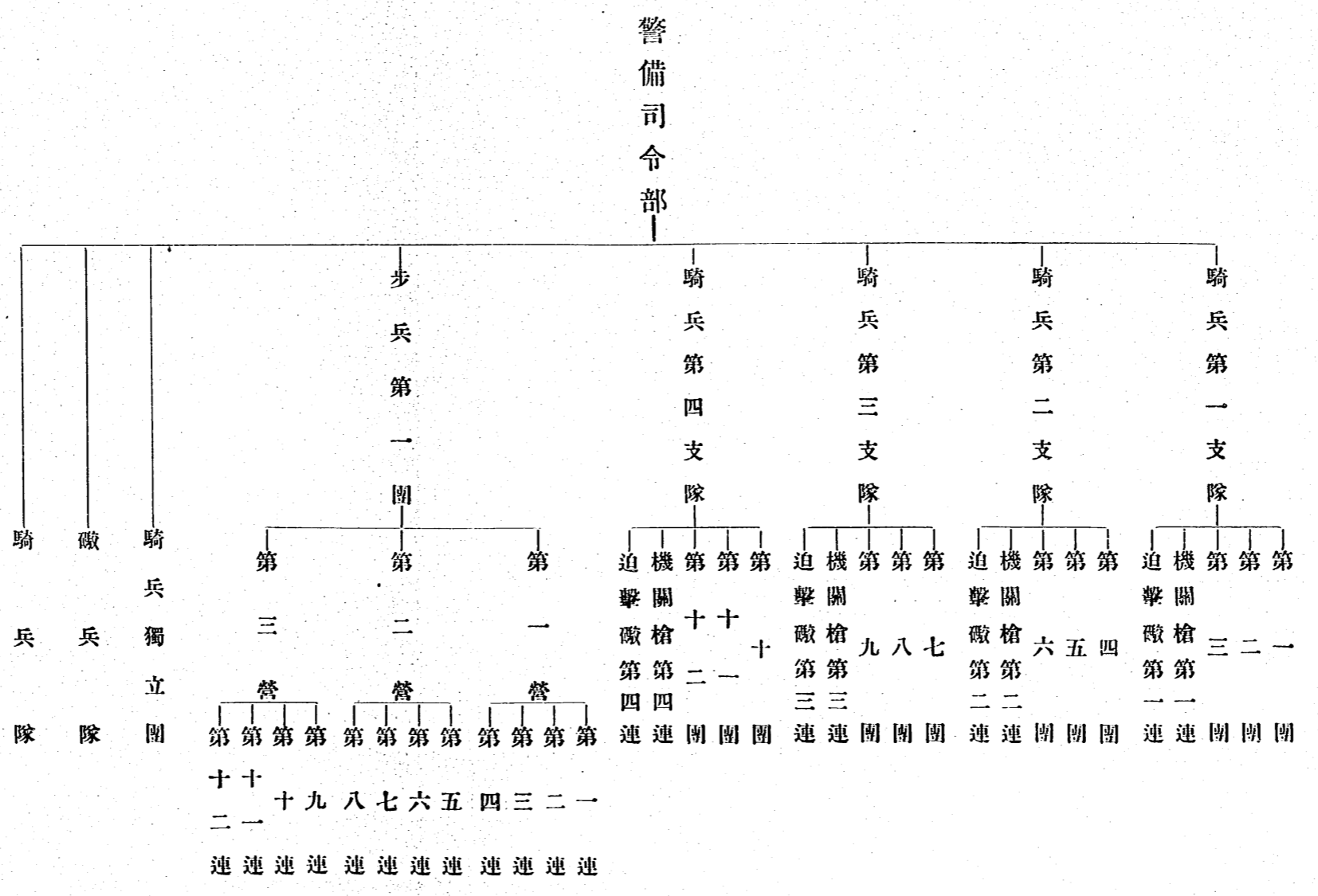

附記

一、第二支隊之第六團欠第三四連

洮表一

七四

洮遼警備軍騎兵第一支隊系統表

支隊部

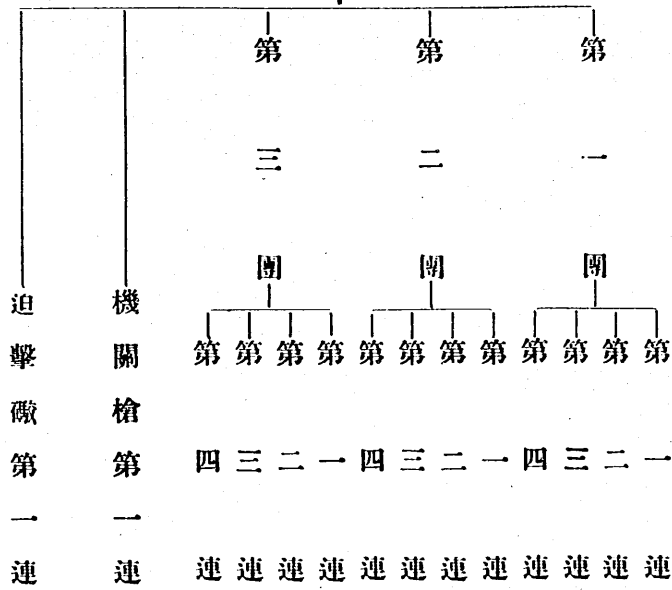



附記 一、第二三四支隊同此但二支隊之第六團屬騎兵兩個連

記

洮表二

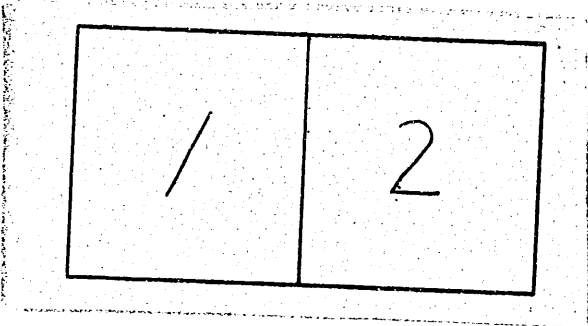
分割撮影ターゲット

分割した 部分の撮 影順序	
分割撮影 した 理由	A 3判以上のため
<p>上記のとおり分割撮影したことを 証明する</p> <p>8年 8月 7日</p> <p>主務者又は 撮影立会者 坂根嘉和 </p>	

記	附	總	隨			駕		看		傳			司		書		幡		軍法處		軍醫處			軍需處						外		秘		副官處			謀處								
			從			車		護		達			號		記		(通)譯		軍	處	獸	處	軍			軍			交		書		副官			參謀									
			上	中	下	一	二	一	一	一	中	下	上	上	上	中	下	上	上	尉	尉	尉	尉	尉	中	上	中	中	上	中	尉	尉	尉	尉	尉	尉	尉	尉	尉	尉	尉	尉			
			兵	兵	兵	兵	兵	兵	兵	兵	士	士	士	士	士	士	尉	尉	尉	尉	尉	尉	尉	尉	尉	尉	尉	尉	尉	尉	尉	尉	尉	尉	尉	尉	尉	尉	尉	尉	尉	尉	尉		
	一、司令部騎兵支隊四步兵團一砲兵隊一騎兵隊	計	九	五	一	二	八	四	六	一	一	一	一	一	一	一	二	二	三	二	一	一	二	一	一	一	一	二	一	一	一	一	一	一	一	一	一	一	一	一	一	一	一	一	一
		一六三	二	一	六	一	一	一	六	一	一	一	一	一	一	一	一	一	一	一	一	一	一	一	一	一	一	一	一	一	一	一	一	一	一	一	一	一	一	一	一	一	一	一	一

騎兵支隊司令部編制表

職別	支隊長	參謀長	參謀		高級副官	副官		軍需			軍醫	軍法	日語翻譯	書記			號長	傳達	隨從				伙馬	總計
			上	少		上	中	上	少	上				中	下	上			中	下	上	中		
額	階	數	人員	乘馬	備	考																		
	少	上	上	少	上	中	上	少	上	少	少	上	上	上	中	下	上	一等	中	下	一等	二等	五八	
	將	校	校	校	尉	尉	尉	尉	尉	尉	尉	尉	尉	尉	尉	尉	尉	尉	尉	尉	尉	尉	六	
	一	一	一	一	一	一	一	一	一	一	一	一	一	一	一	一	一	一	一	一	一	一	一七	
	三	二	二	一	一	一	二	一	一	一	一	一	一	一	一	一	一	一	一	一	一	一	一七	
																							三四	

1421

洗表四

七七

騎兵迫撃砲連編制表

職別	官額		階	數	人	員	乘	馬	備	考	
	長	少									
連	長	少		枝	一	一		一			
排	長	中		尉	一	一		一			
	少	尉		尉	三	一		三			
司務	長	准		尉	一	一		一			
書	記	上		士	一	一		一			
司	號	上		兵	二	二		二			
隨	從	二		兵	六	六		六			
戰	開	兵	中	士	五	五		五			
			下	士	七	七		七			
			上	兵	九	九		九			
			一	等	兵	三六	三六		三六		
			二	等	兵	五四	五四		五四		
駕	車	兵								准由連内二等兵提用	
伙	馬	夫								准由連内二等兵提用	
總	計				二二六	二二六		一四八			

附記
 一、本表係按六門編制全連分四排戰砲隊三排彈藥隊一排
 二、戰砲隊每排分兩班每班士兵十三名計班長中(下)士一、上等兵一、一等兵四、二等兵七、每班駄馬一、輓馬一、彈藥馬四
 三、彈藥排分三班每班士兵十名班長中(下)士一、上等兵一、一等兵四、二等兵四、駄馬六匹
 四、全連馬匹除駄輓預駕及官長乘馬外准缺士兵乘馬

1425

歩兵營本部編制表

記	附	總	伙	傳	隨	司	書	副	營	營	職		人員	乘馬	備考
											別	官額			
			馬		從	號	記	官	附	長	少	階	數		
		計	夫	達	兵	士	士	士	尉	尉	校		員		
		二			四	一	一	二	一	一			員		
		四				一				一	二		員		
			准由連內二等兵各提用一名	准由連內二等兵提用二名											

表十

八三

騎兵隊編制表

職別	官額		階	校	尉	尉	尉	尉	准尉	上士	上等兵	中士	中士	下士	上等兵	一等兵	二等兵	夫	計	馬	備考	
	長	少																				
隊長	1																		1			
排長	1																		1			
司務長										1									1			
書記										1									1			
司號										2									2			
隨從										6									6			
戰鬥兵										8					8				8			
										16					16				16			
										132					132				132			
										40					40				40			
										9					9				9			
總計										128					128				128			

1429

附記
 一、隊分四排每排分四班第一二兩排每排士兵七名計中(下)士一、上等兵一、一等兵二、二等兵二
 名計中(下)士一、上等兵一、一等兵二、二等兵二

表十二

八五

礮兵隊編制表

職別官額	隊長	隊附			司務長	書記	司號	隨從	戰鬥兵				駕車	伙馬	總計
		少尉	中尉	上尉					上等兵	一等兵	二等兵	下士			
人員	1	1	1	1	1	1	1	7	7	10	1	1	193		
乘馬	1	1	1	1	1	1	1	1	1	1	1	1	1		
備考															

附記
 一、全隊係以野砲兩門重迫擊砲四門輕迫擊砲兩門合組編制而成計分戰砲排四個排彈藥排一個排
 二、第一排野砲分兩班每班士兵十七名計班長中士一、彈藥車長下士一砲手九(上等兵一、二等兵二、二等六)取手六(一等兵二、二等兵四)輓馬十二匹預備馬二匹第三三四排每排分兩班每班士兵十六名計班長中(下)士一、上等兵一、一等兵四、二等兵十馬九匹(馱馬一駕馬二彈藥馬四預備馬二)彈藥排(野砲無)分四班每班士兵十四名計班長中(下)士一、上等兵一、一等兵四、二等兵八、馱馬六匹

1430

興安省東北警備軍編制
興安省東北警備軍編制
(編制中)

1432

興
安
省
南
警
備
軍
編
制

1433

興安省南警備軍司令部所屬各部隊統系表

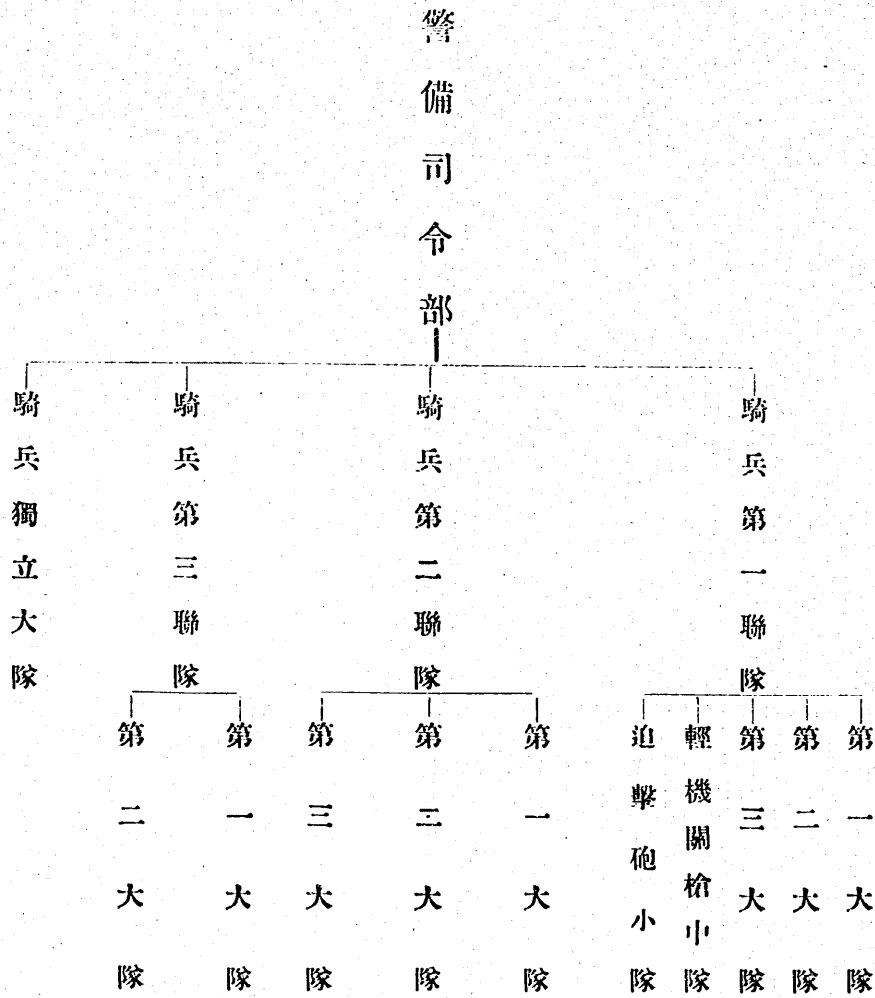

興表一

八七

興安南警備軍司令部編制表

職別	官額	人員	馬匹	備考	級		數	附	記
					少	少			
司令官	少	1	2				1		
參謀長	少	1	2				1		
副官長	上	1	1				1		
參謀	上	1	1				1		
經理部長	中	4	4				4		
衛生部長	上	1	1				1		
馬政部長	上	1	1				1		
訓練部長	上	1	1				1		
副官	中	4	4				4		
教練科長	中	1	1				1		
技術科長	中	1	1				1		
青少年科長	中	1	1				1		
經理部員	少	4	4				4		
衛生部員	少	4	4				4		
馬政部員	少	3	3				3		
教練科員	少	3	3				3		
技術科員	少	2	2				2		
青少年科員	少	3	3				3		
戰鬥兵	下	42	42				42		
隨從兵	一等	110	11				110		
隨從兵	二等	34	34				34		
行李	少尉	1	1				1		
行李	上等兵	2	2				2		
行李	二等兵	10	4				10		
總計									

1434

興表二

八八

騎兵團本部編制表

職別	官額	人員	乘馬	備考	團長	副官		參謀		衛生班		行李		隨從		伙馬	總計	附記		
						中尉	少尉	中尉	少尉	中尉	少尉	中尉	少尉	上等兵	下等兵				一等兵	二等兵
						1	1	1	1	1	1	1	1	1	1				1	1
		1			1	1	1	1	1	1	1	1	1	1	1	1	26			

1435

與表三

八九

附記		總計	隨從		行李		衛生班		連絡將校		副官		營長		職別官額	人員	馬匹	備考
			二等兵	一等兵	上等兵	下等兵	下等士	上等士	少尉	下尉	少尉	下尉	上尉	下尉				
		一九	九	一	二	一	一	一	一	一	一	一	一	一				

騎兵營本部編制表

乙-9371

興表五

騎兵連編制表

記	附	總	行		戰			衛	排	連	連	職 別 官 額 級 數 人 員 馬 匹 備 考
			李		兵			班	長	附	長	
			二 等 兵	上 等 兵	二 等 兵	一 等 兵	上 等 兵	下 士	二 等 兵	少 尉	下 士	
		計	九 六	一 一	六 三	九	四	五	二	三	二	一

九一

1437

興表六

職別官額	連長	連附	排長	衛生班	觀測通信班			戰鬥兵			馭兵	行李	總計	附記
					上等兵	下等兵	士	上等兵	下等兵	士				
中尉	1	2	2	1	1	1	1	1	1	1	1	1		
下等尉	1	2	2	1	1	1	1	1	1	1	1	1		
上等尉	1	2	2	1	1	1	1	1	1	1	1	1		
上等兵	1	2	2	1	1	1	1	1	1	1	1	1		
下等兵	1	2	2	1	1	1	1	1	1	1	1	1		
士	1	2	2	1	1	1	1	1	1	1	1	1		
人員	1	2	2	1	1	1	1	1	1	1	1	1		
馬匹	1	2	2	1	1	1	1	1	1	1	1	1		
備考														

九二

機關槍連編制表

記	附	總	行		取	隨	戰				排	衛	連	連	職		
			李	上	手	從	兵	上	下	上	少	班	附	長			
		計	二	上	二	二	二	一	上	下	上	少	二	下	中	額	
			等	等	等	等	等	等	等	等	士	士	尉	兵	士	尉	級
			兵	兵	兵	兵	兵	兵	兵	士	士	尉	兵	士	尉	數	
																人	
																員	
																馬	
																匹	
																備	
																考	
		七五	二	一	六	六	四〇	七	一	四	一	二	二	二	一		

附記	總計	戰鬪兵				排長	別官級	職額	人員	馬匹	備考
		二等兵	二等兵	上等兵	下等兵						
	三〇	六	二〇	一	二	一					

迫撃砲排編制表



1440

熱河省警備軍編制

1441

東省鐵路護路軍編制

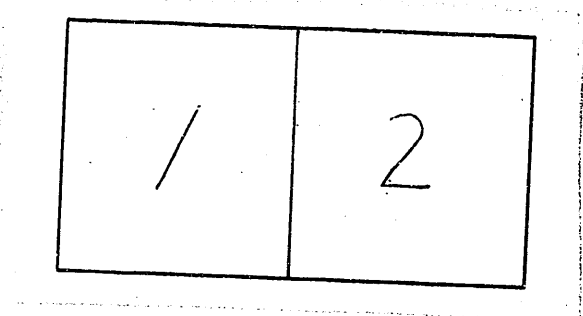
分割撮影ターゲット

分割した 部分の撮 影順序	
分割撮影 した 理由	A 3判以上のため
<p>上記のとおり分割撮影したことを 証明する</p> <p>8 年 8 月 7 日</p> <p>主務者又は 撮影立会者 坂根嘉和 </p>	

附記	總計	隨從	汽車司機	傳達	書記	辦事員	第二股主任	辦事員	股員	第一股主任	軍需科科長	書記	外交科科員	外交科科員	外交科科員	軍械主任	軍械主任	書記	庶務主任	庶務主任	書記	打字員	校對員	校對員	收發員	譯電員	辦事員	監印官	文牘科科員	文牘科科員	辦事員	股員	第二股主任	辦事員	股員	第一股主任	運輸科科長	電話生	傳達生	副官	副官處長	書記	辦事員	稽查查官	稽查查官	車務主任	總務主任	稽查查處長			
	一五八	一	六	二	四	一	一	一	一	一	一	一	一	一	一	一	一	一	一	一	一	四	二	一	一	二	二	一	四	一	一	二	一	一	二	一	一	三	一	二	一	一	一	一	五	一	二八	三	一	一	一
	一五八	一	六	二	四	一	一	一	一	一	一	一	一	一	一	一	一	一	一	一	一	四	二	一	一	二	二	一	四	一	一	二	一	一	三	一	二	一	一	一	一	五	一	二八	三	一	一	一			

東表一

東省鐵路護路軍山林警備隊統帶部官佐士兵夫編制表

記	附	總	伙 馬 夫	職別官額										考								
				從	上	中	上	中	少	上	少	上	少		中	上	階	數	人	員	乘	馬
	一、本部轄屬騎兵一營步兵兩營	計		一 等 兵	中 士	上 士	上 士	中 尉	少 校	上 尉	少 校	上 尉	少 校	中 校	上 校	一	一	一	一	一	一	一
		二八	二	八	四	二	四	一	一	一	一	一	一	一	一	一	一	一	一	一	一	一
		五			一	二								一								

東表二

九六

1445

東省鐵路護路軍山林警備隊統帶部騎兵第一營營部官佐士兵夫編制表

職別	官額	階	數	人	員	乘	馬	備	考		
										營長	營附
營長	少	校	1	1	1	1	1				
營附	上	尉	1	1	1	1	1				
軍需	上	尉	1	1	1	1	1				
軍醫	上	尉	1	1	1	1	1				
獸醫	中	尉	1	1	1	1	1				
書記	中	尉	1	1	1	1	1				
查馬長	中	尉	1	1	1	1	1				
司務長	少	尉	1	1	1	1	1				
司號	下	尉	1	1	1	1	1				
隨從	下	兵	1	1	1	1	1				
伙馬	一等	兵	4	4	4	4	4				
總計		夫	17	17	17	17	16				

一、隨營大車四輛每輛駕馬四匹共執馬十六匹

東表三

九七

東省鐵路護路軍山林警備隊統帶部官佐士兵夫編制表

職別	官額	階	校	中	副官		軍需			軍醫		書記		隨從			伙馬	總計
					上	少	少	少	少	少	中	上	上	中	上	中		
統帶			1			1											28	
教練官			1			1											2	
副官						1											2	
軍需							1										1	
軍醫								1									1	
書記									1								4	
隨從																	10	
伙馬																	5	
總計			1			1											28	

一、本部轄屬騎兵一營步兵兩營

1446

東表四

九八

2571

東省鐵路護路軍山林警備隊統帶部騎兵第一營第三連官佐士兵夫編制表

職別	官階	額	數	人	員	乘	馬	備	考								
										連	長	上	中	少	附	記	號
連	上	尉	4				4										
連	中	尉	4				4										
連	少	尉	4				4										
書	上	士	4				4										
司	一	等	兵	8			8										
隨	一	等	兵	8			8										
戰關兵	中	士	16				16										
	下	士	16				16										
	一	等	兵	48			48										
	二	等	兵	22			100										
伙	馬	夫	56				4										
總計			280				226										

一、以四連計算

東表五

九九

東省鐵路護路軍山林警備隊統帶部步兵第三營營部官佐士兵夫編制表

職別	官額	階	數	人	員	乘	馬	備	考
營長	附	上	尉	尉	尉	尉	尉	尉	尉
營附	記	上	尉	尉	尉	尉	尉	尉	尉
軍醫	需	上	尉	尉	尉	尉	尉	尉	尉
軍需	從	下	尉	尉	尉	尉	尉	尉	尉
隨從	號	上等	兵	兵	兵	兵	兵	兵	兵
司號	計	下	士	士	士	士	士	士	士
總計			一六	一	一	一	一	一	一
附記	一、隨營大車四輛每輛挽馬四匹共挽馬十六匹								

1448

東表六

100

東省鐵路護路軍山林警備隊統帶部步兵第二營第六十一連官佐士兵夫編制表

五十九
六十一
七十一
八十二

考

職別	官階	額	數	人	員	乘	馬	備	考
連	長	上	尉	4					
連	附	中	尉	4					
連	附	少	尉	8					
司	務長	准	尉	4					
書	記	上	士	4					
司	號	一	等兵	8					
隨	從	上	等兵	12					
戰	團	兵	中	士	36				
			下	士	36				
			上	等兵	72				
			一	等兵	144				
			二	等兵	216				
伏	馬	夫	計	548					

附 一、以四個連計算

6771