

別冊ノ通 陸達案

別冊甲配布セルモ附因ノ掲載ヲ
略シタル為成規類聚ニ差控ヲ急達
ニスル稱上其原稿ヲ條規係ニ送付シ
依頼レアリ

陸達第三十一號

六月一日

官報照合

早稲田印刷局

印



改正ノ要矣

陸軍

一、防毒被服ハ秘密ニ属スルト進歩ニ変化多キヲ以テ別ニ定ルニコトトセリ

二、鉄帽及防彈衣ホ前号ニ同じ

三、防暑衣ノ襟章、肩章、胸章早ヲ冬衣等ト同一トス

四、將校准士官ノ因高叢ヲ肩懸心式トナシ得ル如ク

五、將校准士官ノ長靴短靴ヲ茶褐色又ハ

黒色トシ短靴ハ深ゴム式編上式又ハ之ニ

類スルモノトシ且半靴式トナシ得ル如ク

六、^{下江復}舟ノ革脚絆ヲ履シ長靴ヲ復法ス

七、襟部徽立早精勤章ヲ陸軍服制ヨリ本

陸達中ニ移ス

八、 <small>辭</small> 音字ヲ 冬衣等ノ 襟立音字ト同一ノモノ ニ改メ 上等兵以上ノモノ 所定ノ 制服ニ 附スル如ク ス	九、帽、垂布、補助脚絆、及滑止金具ノ 制式 ヲ定ム	十、其他 地質、金貨、等ノ 制限ヲ 緩和 スル如ク 記述ヲ 改ム	十一、字句ヲ 新制度ニ 合スル如ク 改ム	十二、下士官以下 背裏表ノ 制式ヲ 別ニ 定ムル如クス	
--	------------------------------	-------------------------------------	----------------------	-----------------------------	--

(日本標準規格 B-4)

2237 2236

陸達第三十一號

昭和五年陸達第八號中左ノ通改正ス

昭和十三年六月一日

陸軍大臣 杉山

裁

左表中防護被服ノ部及防護被服ノ部ヲ左ノ如ク改ム

名	一 防 毒 被 服	名 稱	別ニ定ムル所ニ依ル	仕 様
	防 毒 被 服	名 稱	別ニ定ムル所ニ依ル	仕 様
名	二 防 彈 被 服	名 稱	別ニ定ムル所ニ依ル	仕 様
	防 彈 被 服	名 稱	別ニ定ムル所ニ依ル	仕 様
名	鐵 帽	名 稱	別ニ定ムル所ニ依ル	仕 様
	鐵 覆	名 稱	別ニ定ムル所ニ依ル	仕 様
製 式	星 形 狀	表 容 容	茶 絹 布 裏 白 布	黃 絨 又 ハ 黃 布

防 衣 別ニ定ムル所ニ依ル

同表特殊勤務用被服ノ部航空勤務用被服ノ部航空帽ノ項中「黄色革製星章ヲ附ス」ヲ「星章（黄色革又ハ其ノ類似品）ヲ附ス」ニ改ム

同表特殊地方用被服ノ部防寒被服ノ部防寒帽ノ項中「黄絨製 星章ヲ附ス」ヲ「星章（黄絨又ハ黄布製）ヲ附ス」ニ改ム
同部防寒外套ノ項中「物入 腰部左右ニ各一箇ヲ附ス」ヲ「袖 著脱式トス 物入 腰部左右ニ各一箇ヲ附ス」ニ改ム
「袖 著脱式トス 肩章 軍衣ニ同シ」ヲ削ル

同表特殊地方用被服ノ部熱地被服ノ部防暑帽ノ項中「帽體 フェルト又ハ林桃」ヲ「帽體 竹 フェルト又ハ林桃ノ類」ニ、「形状 圖ノ如シ」ヲ「形状 圖ノ如シ」ニ改ム、同部防暑衣袴ノ項中「茶褐薄毛絨」ヲ「茶褐薄絨」ニ、「襟 折襟兼用立折襟」ヲ「襟 開襟式立折襟トシ襟章ヲ附ス」ニ改ム、「肩章 軍衣ニ同シ」ヲ削ル
襟章 肩章 胸章 陸軍服制ニ同シ

同表患者被服ノ部中「患者雨覆」ヲ「患者マント」ニ、「同部患者防寒覆」ノ項、患者襟巻ノ項及患者足袋ノ項中「毛布絨」ヲ「茶褐絨」ニ改ム

同表作業用被服ノ部作業衣袴ノ項中「鈕 白角鈕」ヲ「鈕 白角ノ類」ニ、「鈕 茶褐角鈕」ヲ「鈕 茶褐角ノ類」ニ、同部水上用作業帽ノ項中「星章 黄絨」ヲ「星章 黄絨又ハ黄布」ニ改ム同部水上用作業衣ノ項中「鈕 茶褐角鈕」ヲ「鈕 茶褐角ノ類」ニ改ム、臂章ヲ附ス」ヲ削リ同部水上用防水外套ノ項中「鈕 茶褐角鈕」ヲ「鈕 茶褐角ノ類」ニ、「頭巾 著脱式トス」ヲ「頭巾 鈕留トス」ニ改ム

同表運動用被服ノ部運動衣袴ノ項中「鈕 白角鈕」ヲ「鈕 白角ノ類」ニ、同部運動帶ノ項中「地質 白色平織紐」ヲ

「地質 白平織紐」ニ改ム

同表將校同相當官准士官用裝具ノ部「八 將校同相當官准士官用裝具」ヲ「八 將校、准士官用裝具」ニ、同部圖囊ノ項中「形狀 概ネ圖ノ如シ」ヲ「必要ニ應シ肩懸式ト爲スコトヲ得」ニ、同部長靴ノ項中「黑革但シ軍裝、略裝ニ在リテハ茶褐革ヲ用ユルコトヲ得」ヲ「茶褐革又ハ黑革」ニ改メ同部短靴ノ項ヲ左ノ如ク改ム

短靴	材料	茶褐革又ハ黑革
	製式	深踵襪式、編上式又ハ之ニ類スルモノ 半靴式ト爲スコトヲ得

同表同部拍車ノ項中「但シ將官同相當官ハ金色トス」ヲ「但シ將官各部將官ハ金色トス」ニ、「形狀 概ネ圖ノ如シ但シ短靴用ニ在リテハ挿込式トス」ヲ「革ハ靴ト同色トス
短靴用ハ挿込式トス」ニ、同部卷脚絆ノ項中「茶褐絨」ヲ「茶褐絨又ハ茶褐布」ニ改メ同部備考中「見習主計、見習醫官、見習藥劑官及見習獸醫官」ヲ削ル
同表下士官以下用裝具ノ部背囊ノ項ヲ左ノ如ク改ム

背囊	材料	別ニ定ムル所ニ依ル
	製式	

同表同部中長靴(近衛騎兵供奉用)ノ項ヲ左ノ如ク改ム

長靴	材料	茶褐革但シ近衛騎兵供奉用ハ黑革トス
	製式	長略、膝下ニ至ル 形狀、圖ノ如シ

臂章				精 品 質	精 織	名 稱	備 考
上等兵 勤務者用	伍長勤 務上等 兵用	將校、准士官、下 士官上等兵(上 等兵勤務者ヲ 除ク)用	材 料				
製 式	材 料	製 式	材 料	絛 絨	精 勤	兵	<p>一 帝國以外ノ地ニ駐屯スル部隊及帝國以外ノ地ニ在ル動員部隊(之ニ準ズル臨時編成部隊ヲ含ム)ニ 屬スル將校以下ハ襟部徽章(獨立守備歩兵隊ノ特別章ヲ除ク)ヲ附セズ 二 見習士官、士官候補生、軍醫候補生、幹部候補生及操縦候補生ノ襟部徽章ハ當該部隊附當該兵科 (技術ニ従事スヘキ者ハ技術准士官、下士官)部ノ者ニ同シ</p>
冬衣、夏衣、外套及雨外套ノ左臂ニ附ス 寸法形状圖ノ如シ	地質 絛絨但シ臺地ハ茶褐絨	茶褐絨ノ臺地ヲ附ス但シ正衣及紺外套ニ附スルモノノ臺地ハ濃紺絨トス 寸法形状圖ノ如シ 紺外套、外套及雨外套ノ左臂ニ附ス	上部 絛絨 下部 平織黃絹線又ハ金線	茶褐絨ノ臺地ヲ附ス但シ正衣及紺外套ニ附スルモノノ臺地ハ濃紺絨トス 正衣、冬衣、夏衣、紺外套、外套及雨外套ノ右臂ニ附ス 其ノ位置ハ肩ノ縫目ヨリ下方約一〇〇トス 二箇以上ノ場合ニハ約三耗ノ距離ヲ置キ漸次下方ニ附ス 寸法形状圖ノ如シ			

同表週番章及臂章ノ部中「十週番章及臂章」ヲ「十一週番章及臂章」ニ、同部臂章ノ項及備考ヲ左ノ如ク改ム

<p>備考 管章ハ總テ肩ノ縫目ヨリ下方約一二〇、耗ニ附ス</p>					
<p>同表寝具ノ部中「十一」寝具「ヲ」十二 寝具「ニ」、同部蚊帳ノ項中「萌黄麻布及紺色布」ヲ「萌黄麻布ノ類及紺色布」ニ改ム</p>					
<p>同表其他ノ部中「十二 其他」ヲ「十三 其ノ他」ニ改メ同部帽履ノ項ノ次ニ左ノ一項ヲ加フ</p>					
<p>帽 垂 布</p>	<table border="1"> <tr> <th>材料</th> <td>茶褐布</td> </tr> <tr> <th>製式</th> <td>形状 概ネ圖ノ如シ</td> </tr> </table>	材料	茶褐布	製式	形状 概ネ圖ノ如シ
材料	茶褐布				
製式	形状 概ネ圖ノ如シ				
<p>同表同部冬(夏)襦袢袴下ノ項中「白綿布」ヲ「襦袢 茶褐綿布 袴下 白綿布」ニ、同部襟布ノ項中「白綿布」ヲ「茶褐綿布」ニ改ム</p>					
<p>同表同部襟布ノ項ノ次ニ左ノ一項ヲ加フ</p>					
<p>補助脚絆</p>	<table border="1"> <tr> <th>材料</th> <td>茶褐絨又ハ茶褐布</td> </tr> <tr> <th>製式</th> <td>形状 概ネ圖ノ如シ</td> </tr> </table>	材料	茶褐絨又ハ茶褐布	製式	形状 概ネ圖ノ如シ
材料	茶褐絨又ハ茶褐布				
製式	形状 概ネ圖ノ如シ				
<p>同表同部運轉用手袋ノ項ノ次ニ左ノ一項ヲ加フ</p>					
<p>滑止金具</p>	<table border="1"> <tr> <th>材料</th> <td>金具 鐵</td> </tr> <tr> <th>製式</th> <td>紐 茶褐綿織紐 形状 概ネ圖ノ如シ</td> </tr> </table>	材料	金具 鐵	製式	紐 茶褐綿織紐 形状 概ネ圖ノ如シ
材料	金具 鐵				
製式	紐 茶褐綿織紐 形状 概ネ圖ノ如シ				

同表同部備考ヲ左ノ如ク改ム

外套覆、飯盒覆、水筒覆、肩當、肘當、膝當、前垂、炊事用被服等演習其ノ他ノ必要ニ依リ使用スベキ被服ノ制
式ハ所管長官ニ於テ適宜之ヲ定ムルコトヲ得
同表附圖ヲ左ノ如ク改ム

(附圖ハ略ス)

四
陸
軍

陸軍省軍需局

鐵帽覆

附圖

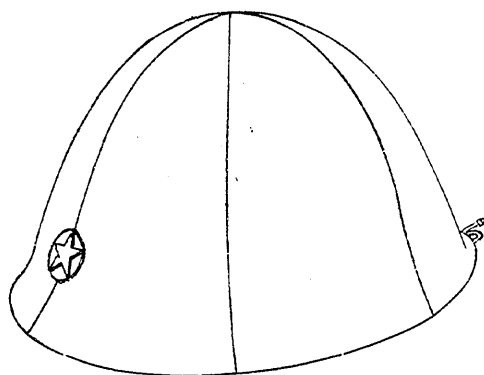

星章

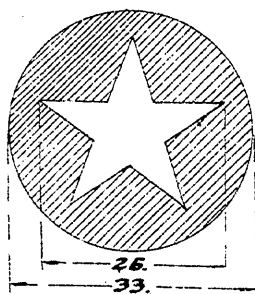

單滿ヲ施スルハ蓋施ラズ
マンジュウ製ナリ
トスル下圖

2244

巾頭空航

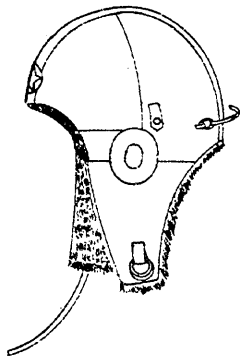

面空航

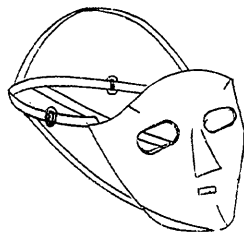

帽空航

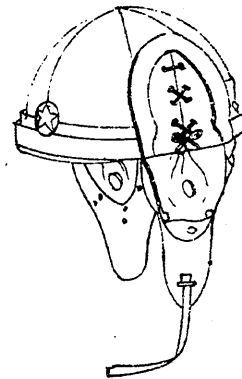

巻襟空航

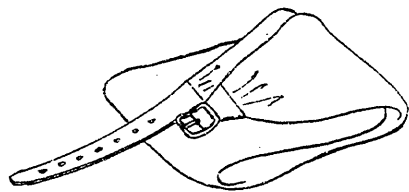

袋手空航

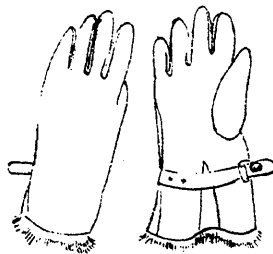

服空航

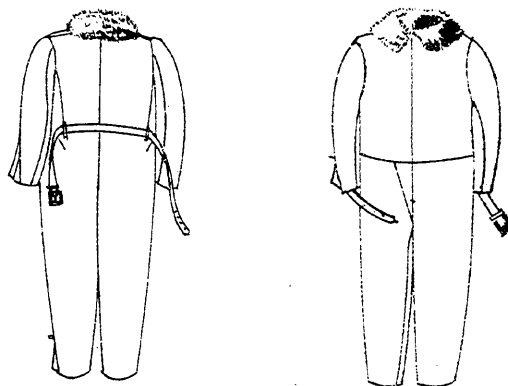

2245

器抗振

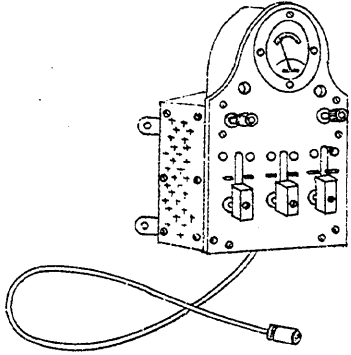

袋足空航熱電

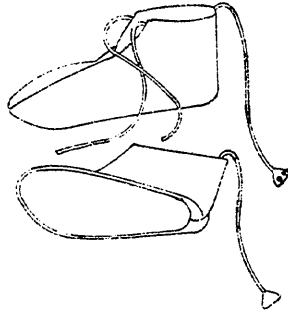

靴空航



帽車靴

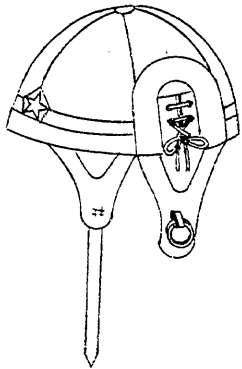

具浮空航

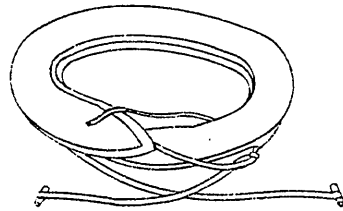

2246

衣斯瓦

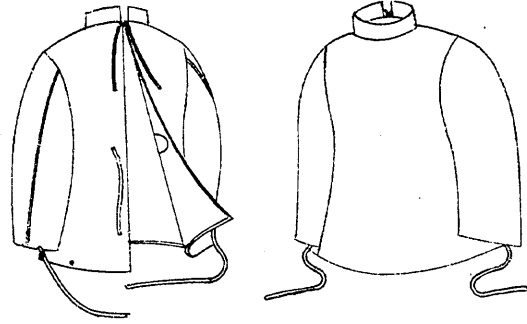

巾頭斯瓦

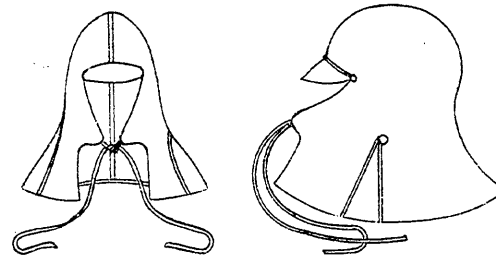

靴斯瓦



袋手斯瓦

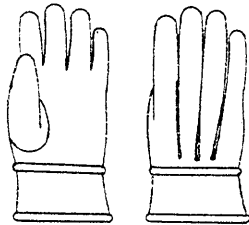

袴斯瓦

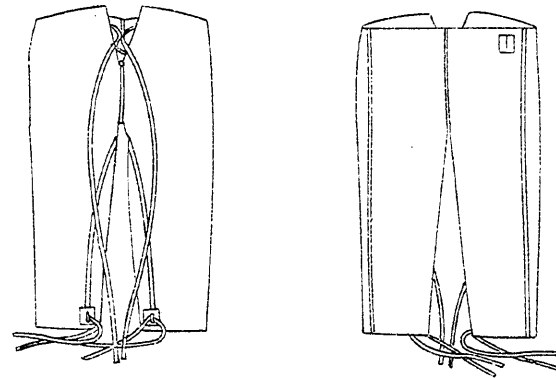

2247

防寒覆面

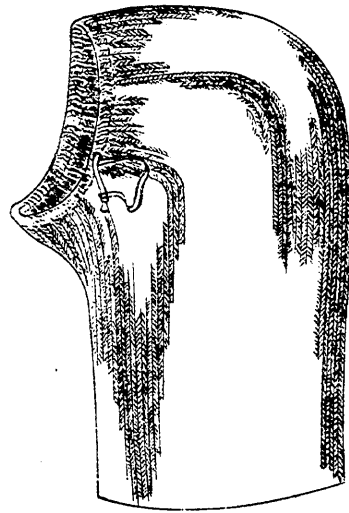

防寒帽

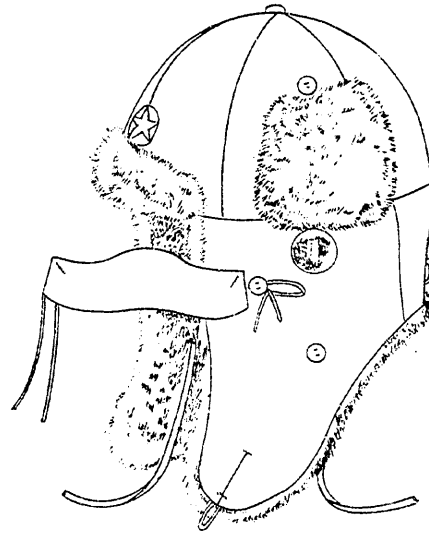

2248

防 寒 外 套



2249

袴半寒防

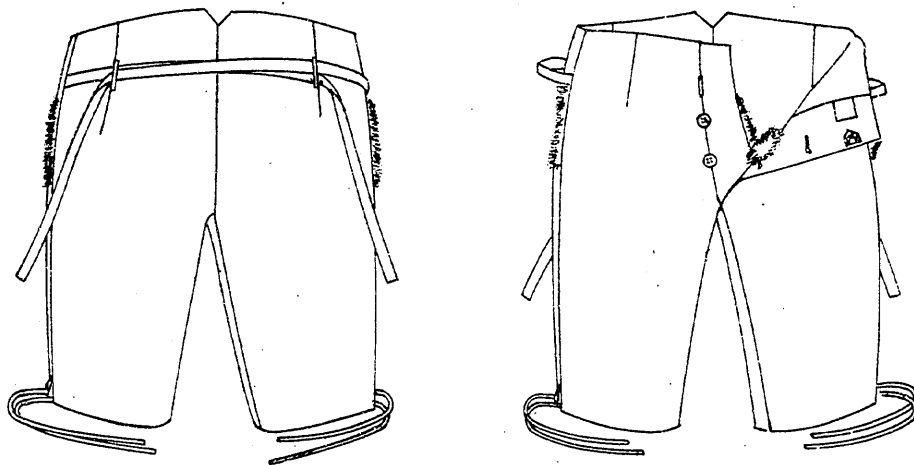

袋手大寒防

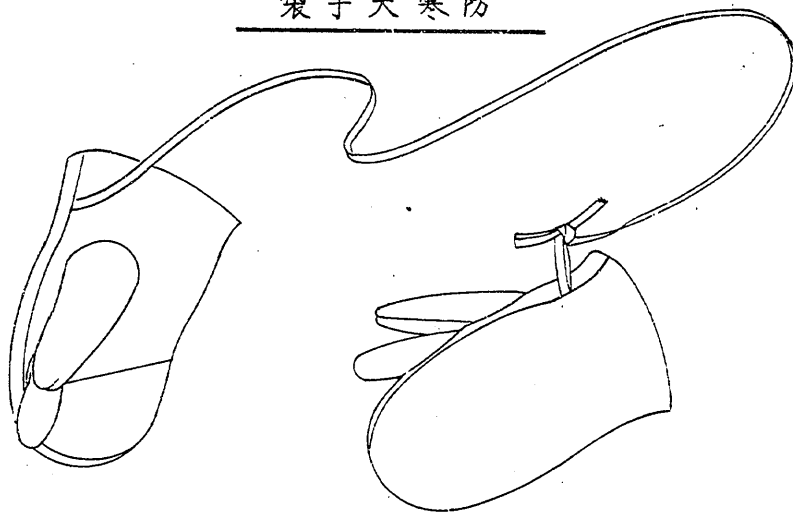

2250

靴長寒防

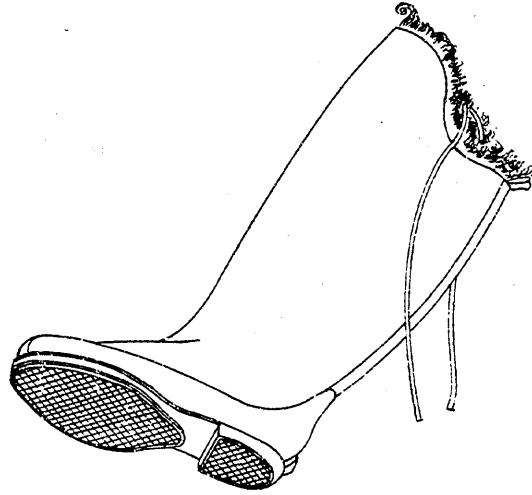
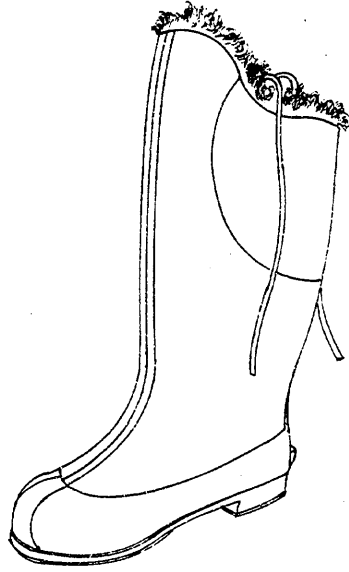

絆脚寒防

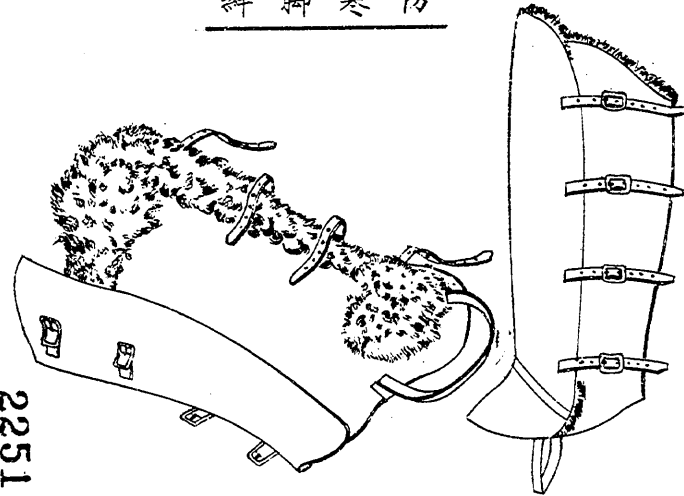

靴寒防

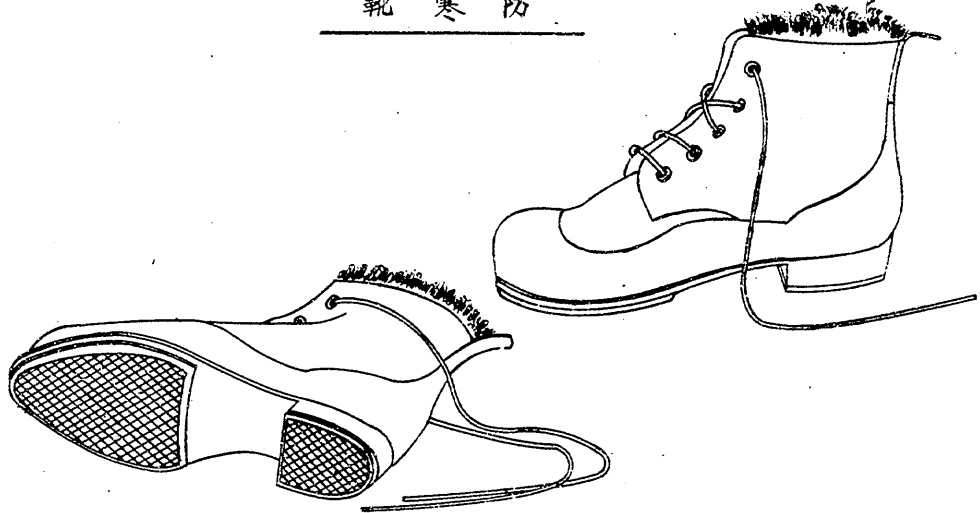

2251

作業用防寒衣

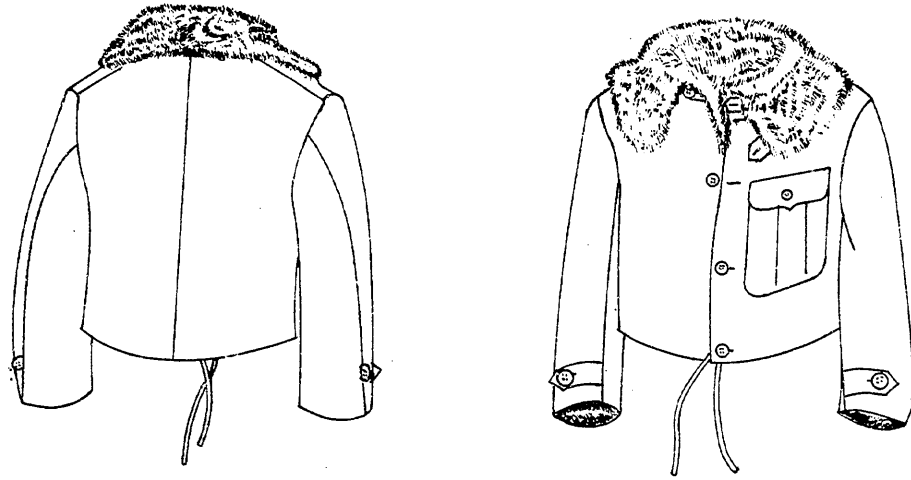

2252

袋手大寒防用業作

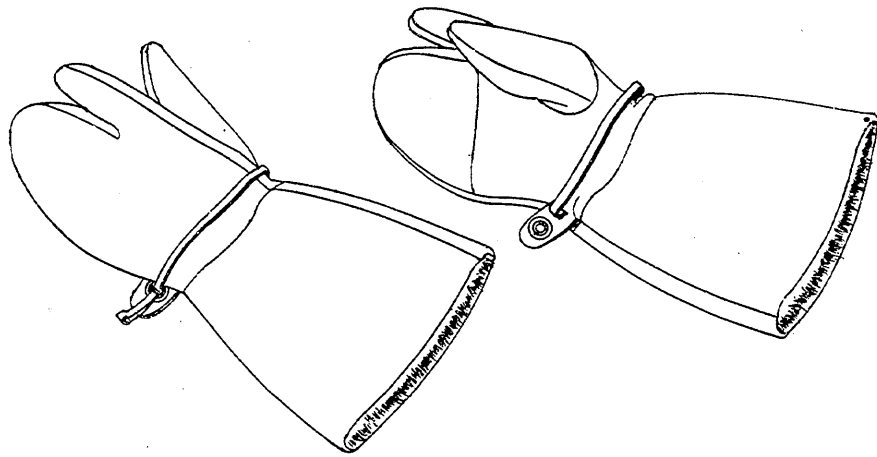

袴寒防用業作

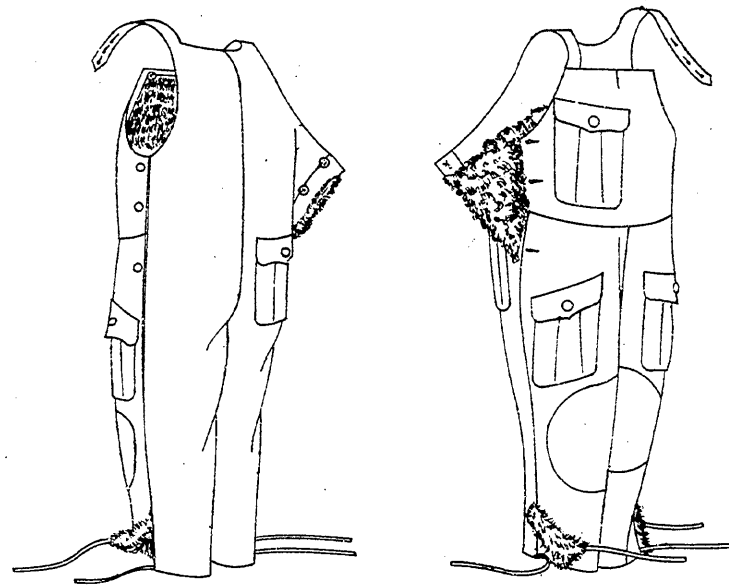

2253

戰車用防寒帽

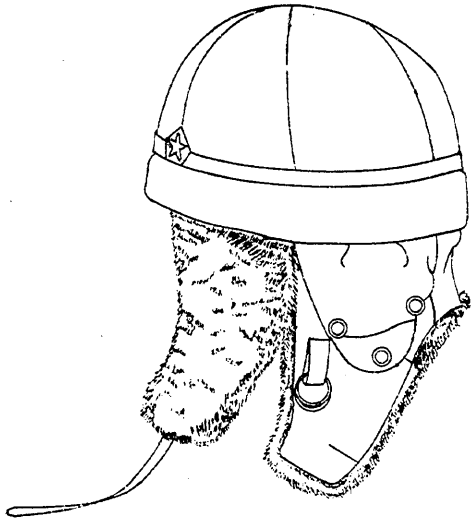

作業用防寒靴

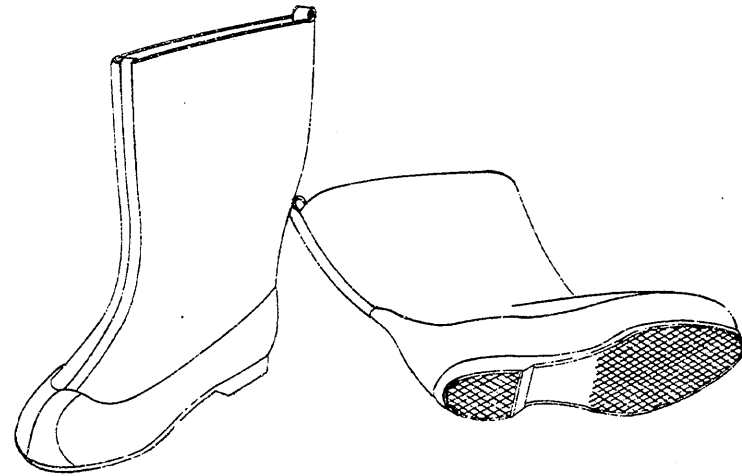

2254

覆飯寒防

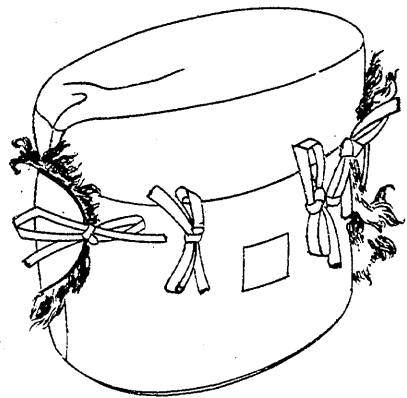

覆筒水寒防

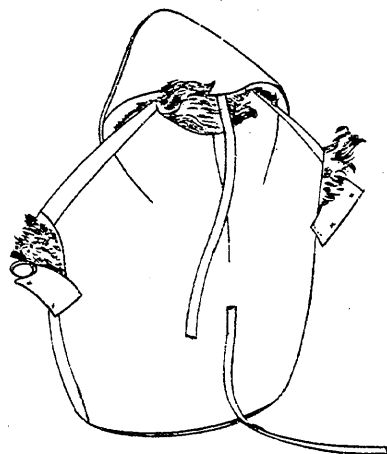

袋手寒防用手信通

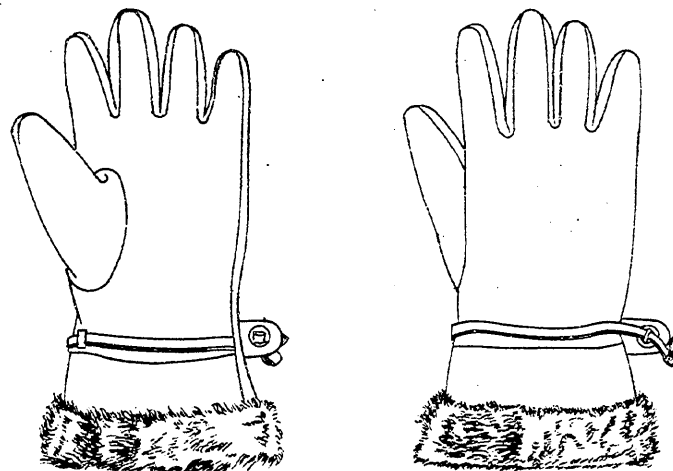

面風防

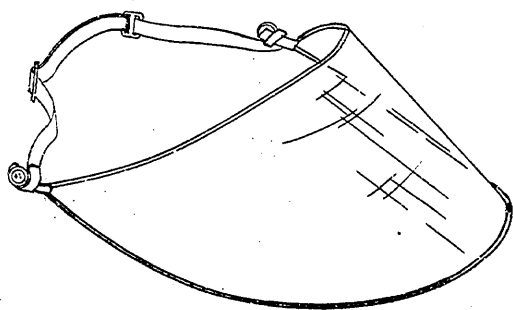

2255

防 暑 帽

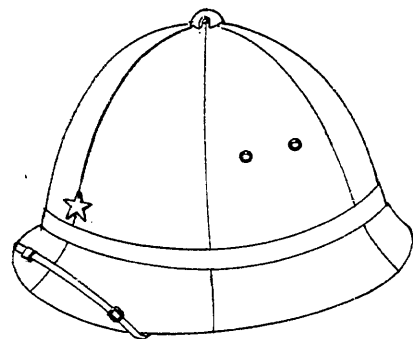

星 章

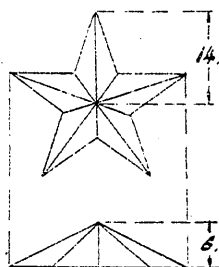

2256

袴 暑 防

衣 暑 防

將校准士官ハ衣ノ劍留ヲ除キ袴ノ腰紐ヲ尾錠トス

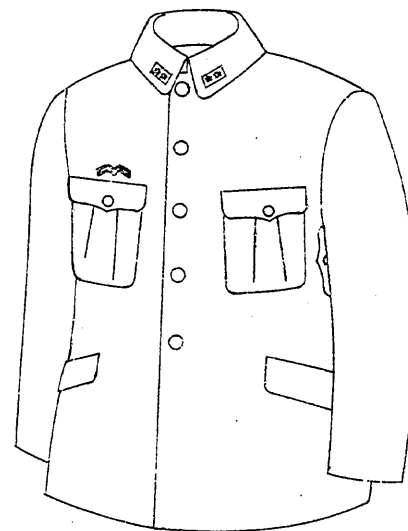
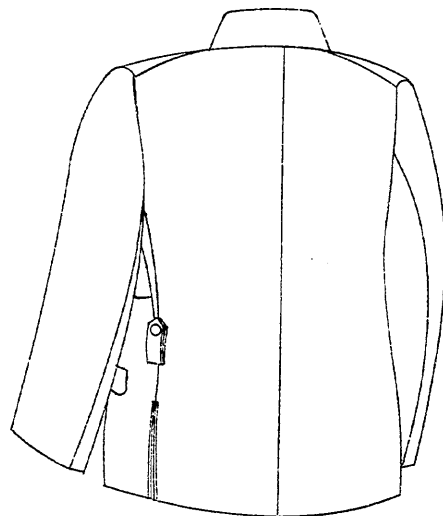
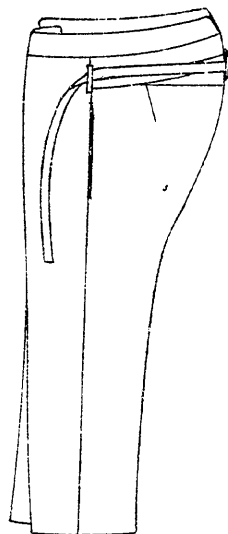

2257

防次覆面

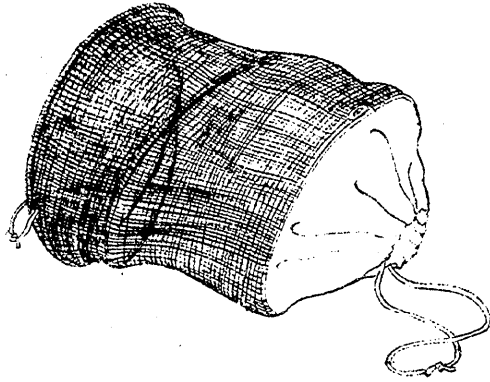

眼簾

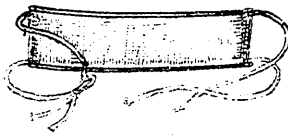

防蚊手袋

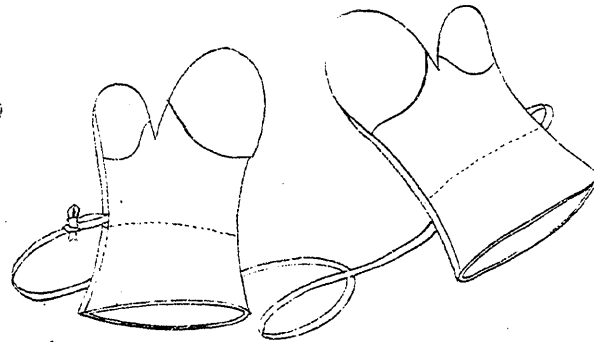

防水外套

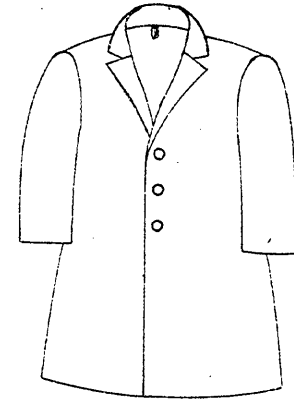

2258

防塵眼鏡

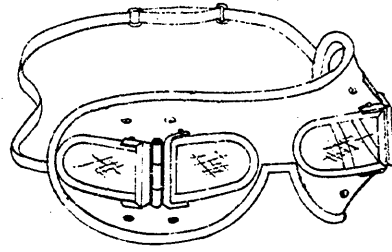

2259

祥襦冬者患

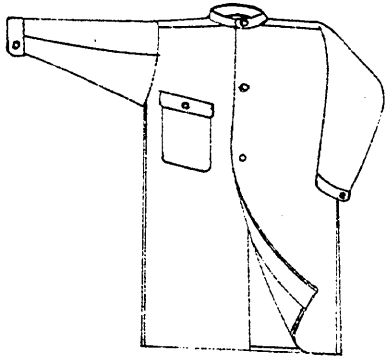

祥襦夏者患

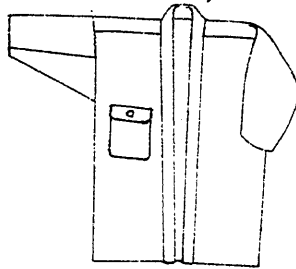

衣夏者患

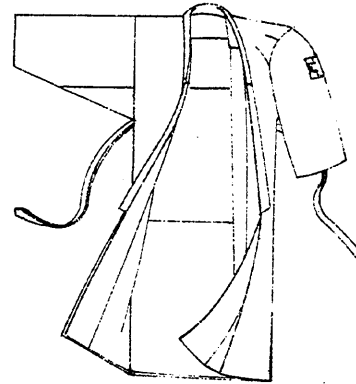

衣病狂

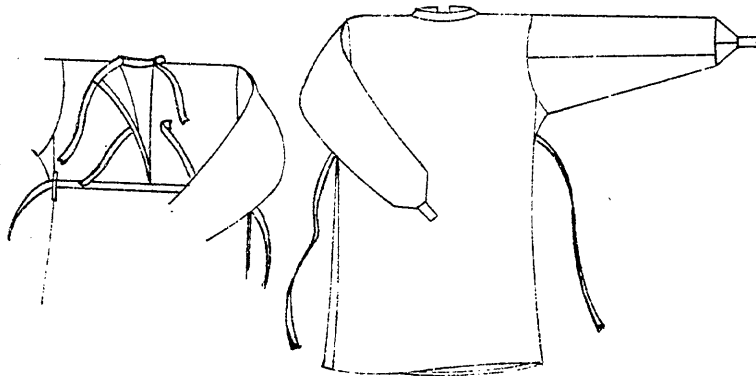

帯者患



2260

トンマ者患

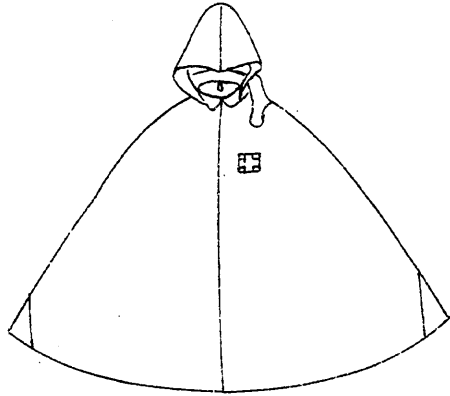

套外者患

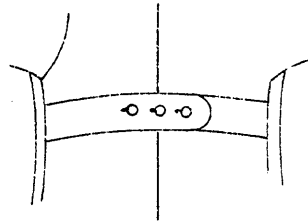

袋足者患

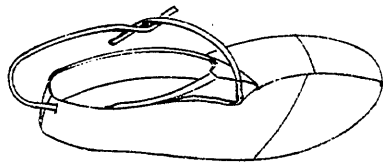

巻襟者患

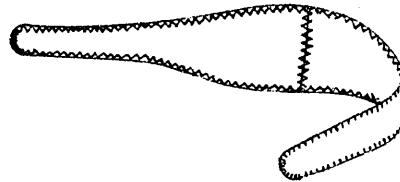

覆寒防者患

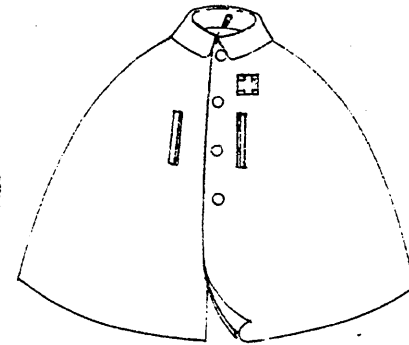

2261

團蒲枕者患

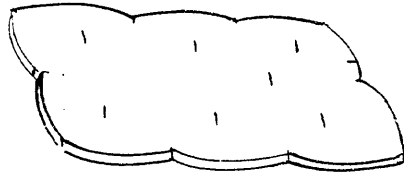

團蒲綿具者患

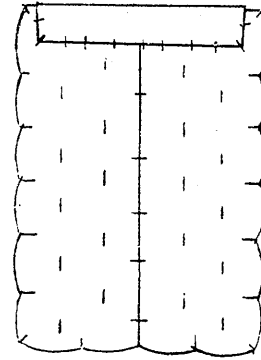

章臂者患

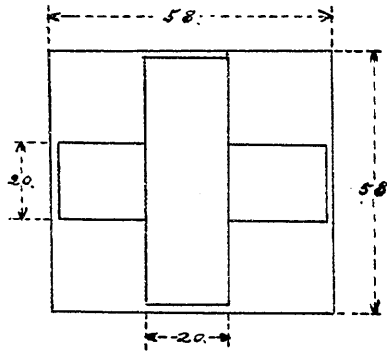

覆

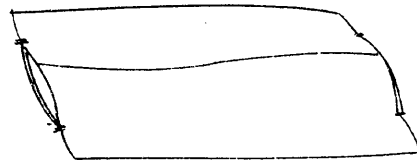

團蒲敷者患

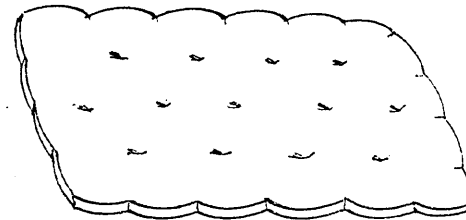

2262

袴衣裳作

種二第

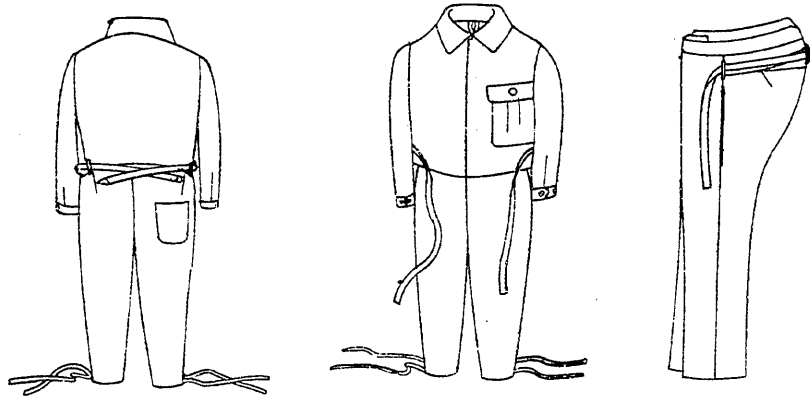

種一第

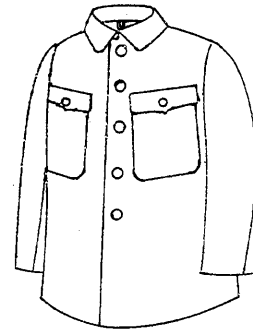

帽業作

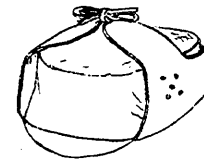

衣裳作用上水

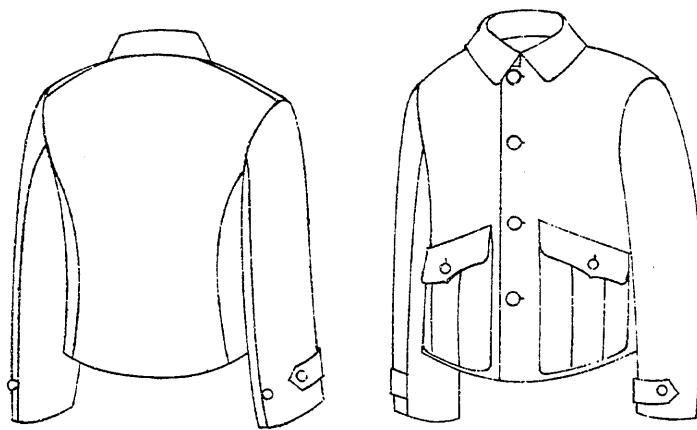

帽業作用上水

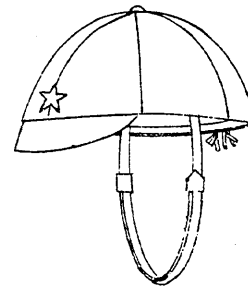

2263

水上用防水外套

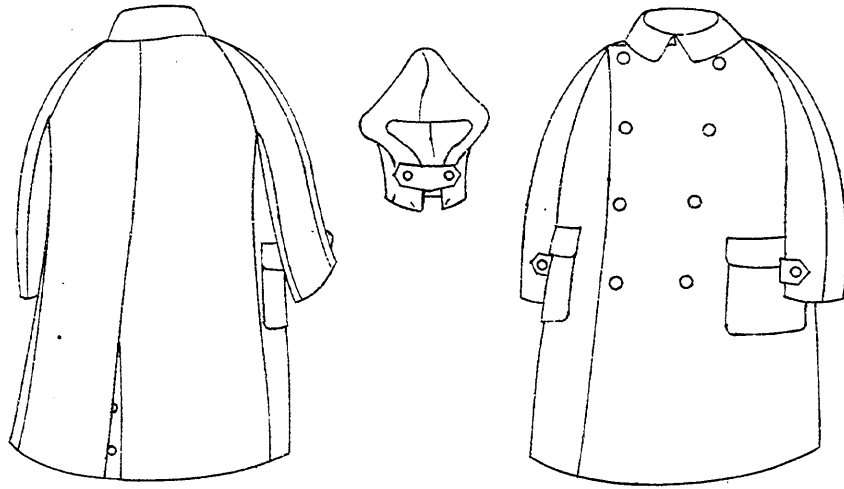

水上作業用袴

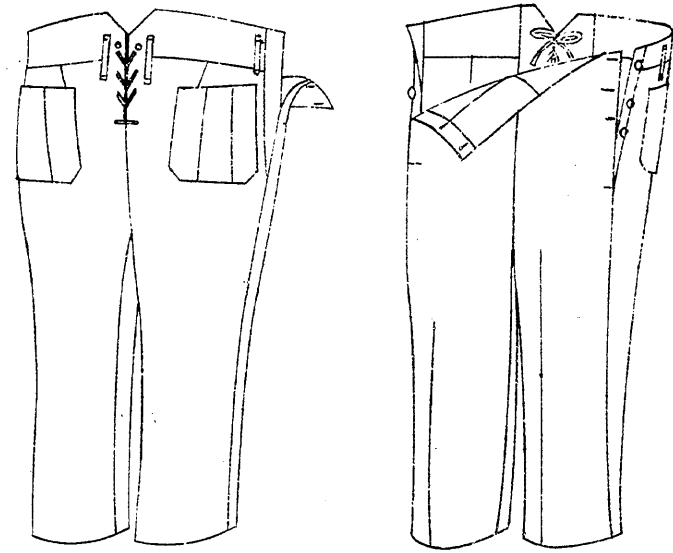

2264

帯動運

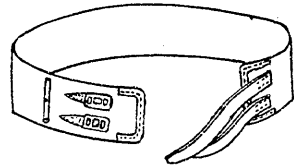

帽動運

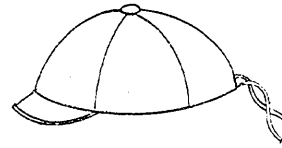

靴動運

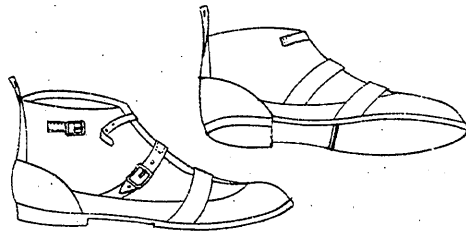

袴衣動運

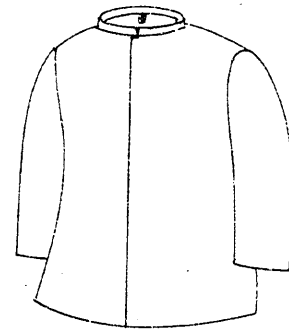

2265

筒水官士准校将

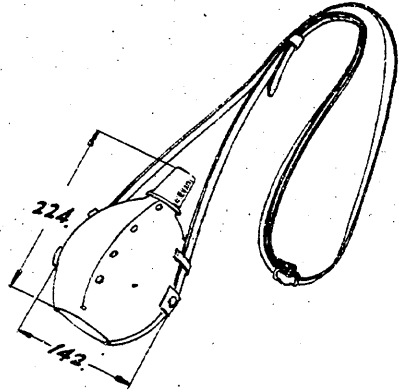

囊背官士准校将

(一 共)

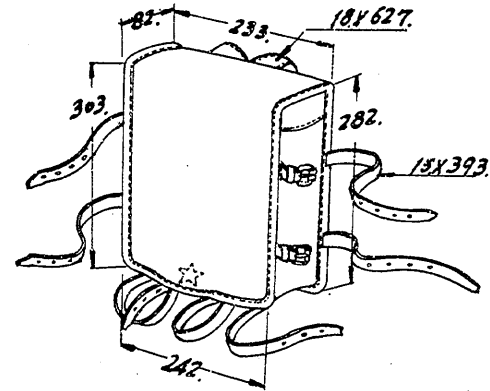

盒飯官士准校将

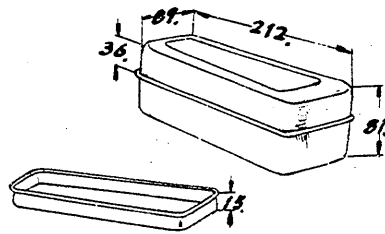

(二 共)

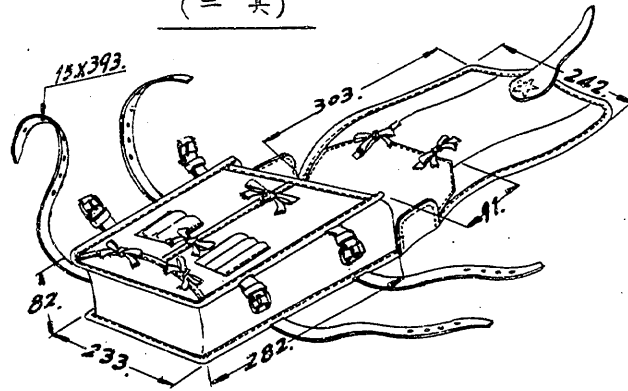

2266

將校准士官圖囊

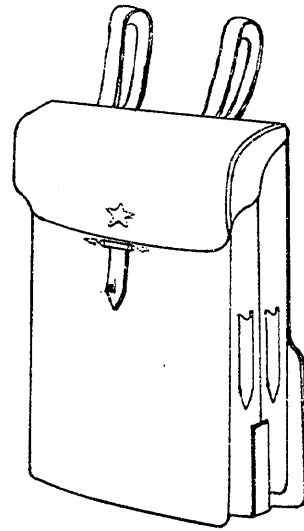

2267

車拍官士准校將

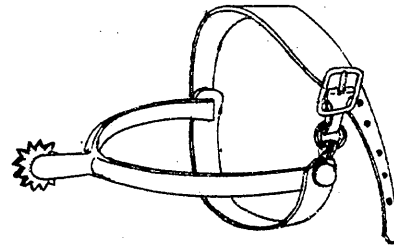

絆脚革官士准校將

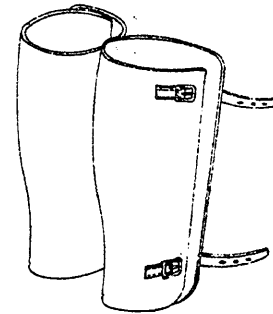

絆脚巻官士准校將

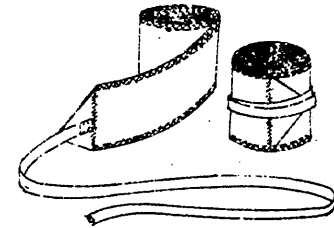

2268

幕天帶携

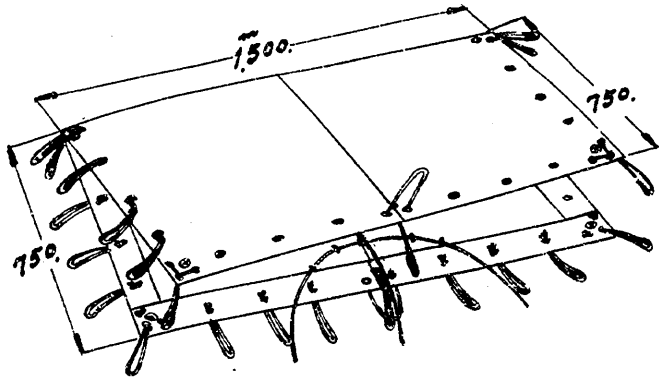

袋員脊

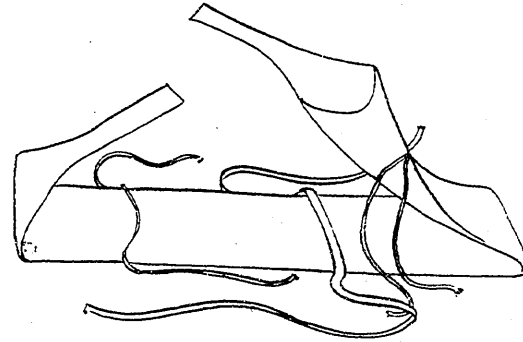

囊 鞋

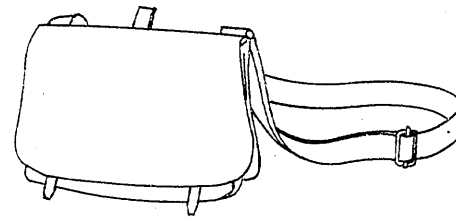

2269

金飯下以官士下

靴 長

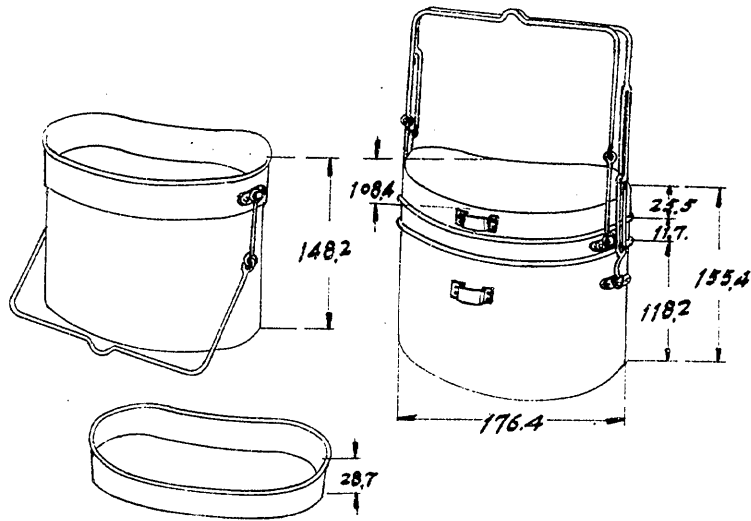

筒水下以官士下

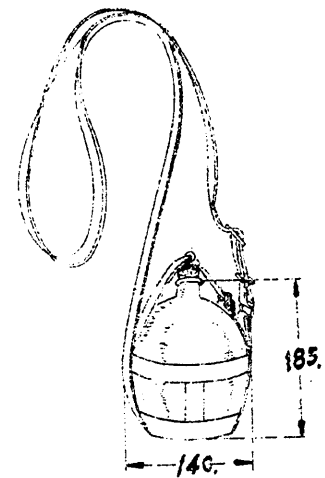

靴 内 巻

靴 上 筒

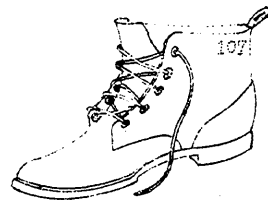
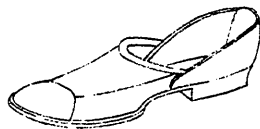

2270

具入手服被

卷 絲

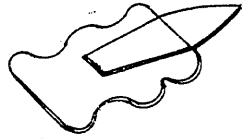

鉄



刷 靴



刷 絨



刀 小



履 刷 靴



刷 濯 洗

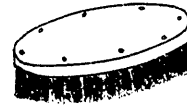

袋 麻

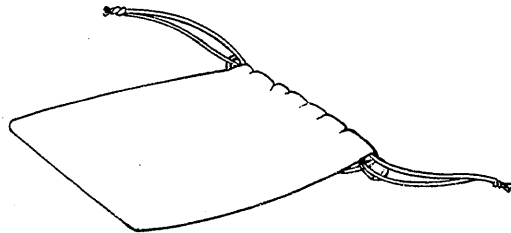

2271

襟部徽章

隊 號 章

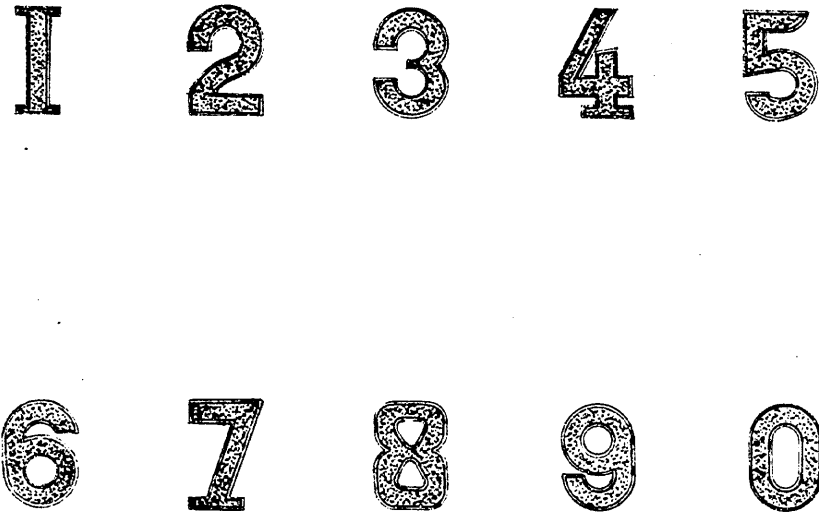

2272

特 別 章

軍 樂 部

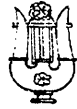

師 團 通 信 隊



高 射 砲 兵 隊

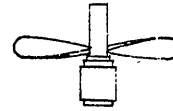

臺 灣 步 兵 隊

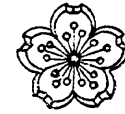

憲 兵 學 校 教 習 兵



臺 灣 山 砲 兵 隊

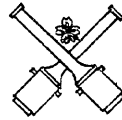

鐵 道 隊



獨 立 守 備 步 兵 隊

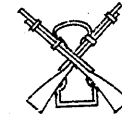

教 導 隊 練 習 隊 又 下 士 官 備 補 者 附
各 兵 科 下 士 官 兵

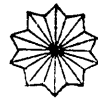

騎 砲 兵 隊

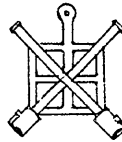

電 信 隊

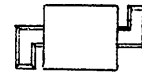

戰 車 隊



教 導 學 校 生 又 下 士 官 備 補 者



重 砲 兵 隊

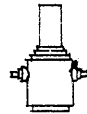

自 動 車 隊



山 砲 兵 隊

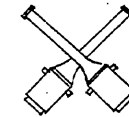

氣 球 隊



砲 工 兵 技 術 准 尉 下 士 官
機 工



野 戰 重 砲 兵 隊

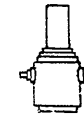

標 部 徽 章 ハ 實 物 大 示 ス

2273

領要着附章徽部襟及章襟

(寸 概)

重輪、行飛、兵工、兵砲野、兵騎、兵步
兵官士下官士准校將附隊兵

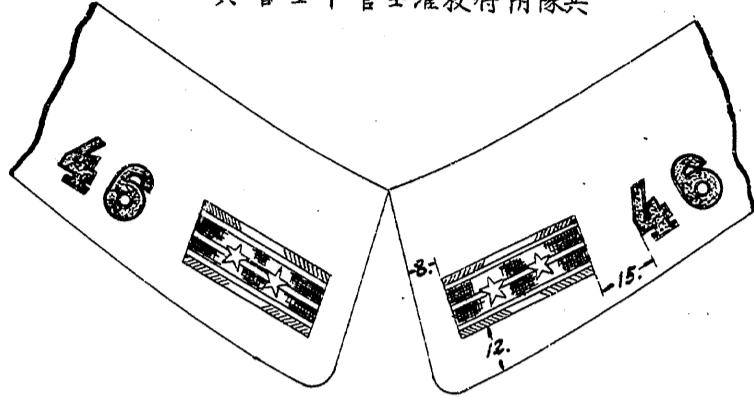

隊車戰、隊兵步備守立獨、隊兵步灣臺
隊砲射高、隊兵砲重戰野、隊兵砲山
准校將附隊車動自、隊信電、隊道鐵
及官士下尉准術技兵工砲兵官士下官士
(ル限=ノモノ附隊)兵機工

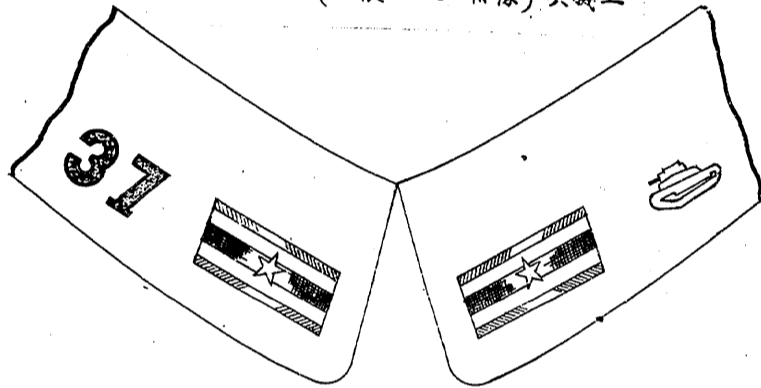

隊兵砲騎、隊兵砲山灣臺、隊信通團師
官士下官士准校將附隊球氣、隊兵砲重
(ル限=ノモノ附隊)兵機工及官士下尉准術技兵工砲兵
兵官士下官士准校將部樂軍(ノ除)

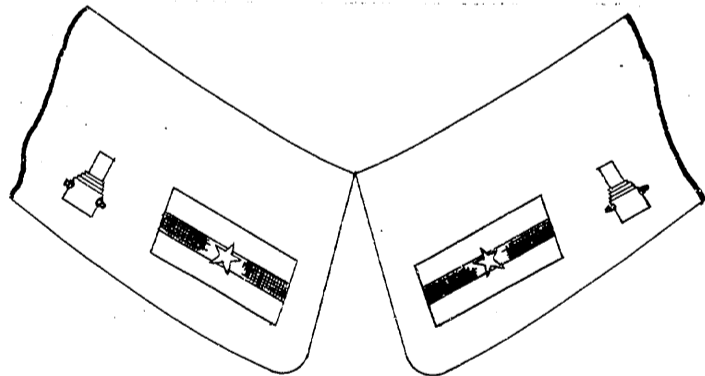

車戰、校學兵步及兵習教校學兵憲
、校學兵砲戰野、校學兵騎、校學
校學兵工、校學空防、校學兵砲重
學野志習、校學車動自、校學行飛
附隊者補候官士下ハ又隊習練隊導教
官士下、生學校學導教=並兵官士下科兵各
者補候

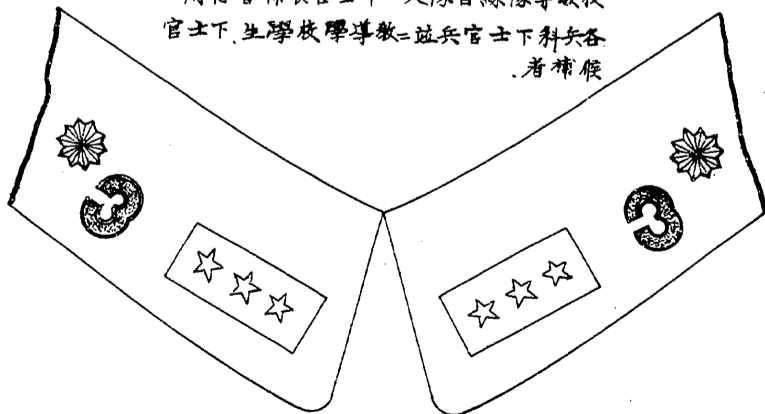

醫軍生補候官士附隊ルガセ附ヲ章別特
(△含ヲ官士習見)生補候

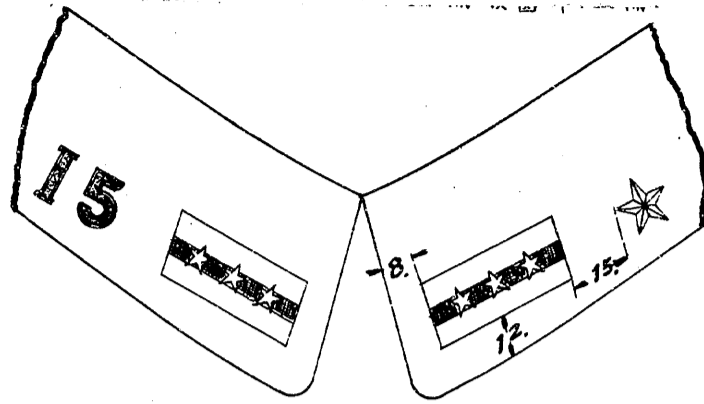

候醫軍生補候官士附隊ルガセ附ヲ章號隊
(△含ヲ官士習見)生補

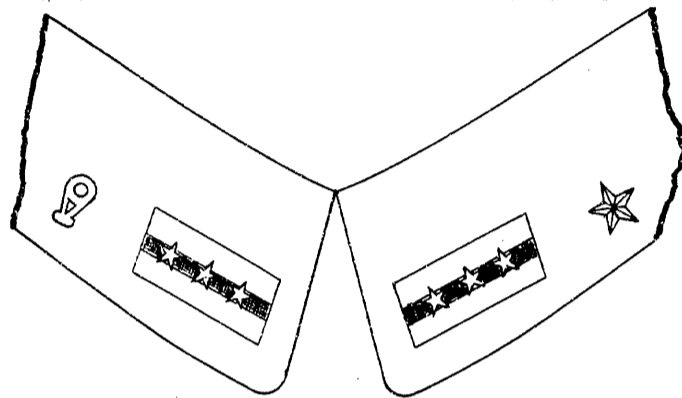

醫軍生補候官士附隊ルガセ附ヲ章徽部襟
(△含ヲ官士習見)生補候

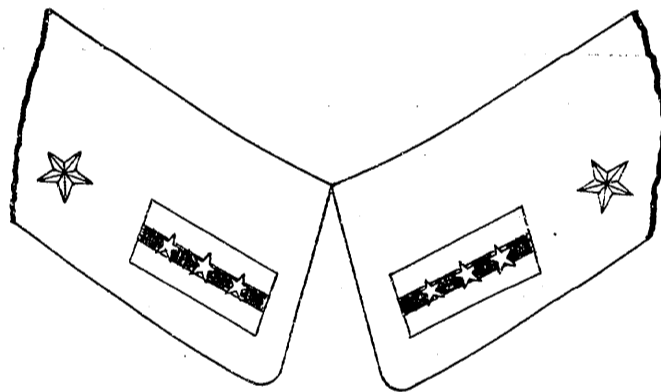

生補候官士附隊キベス附ヲ章別特及章號隊
(△含ヲ官士習見)生補候醫軍

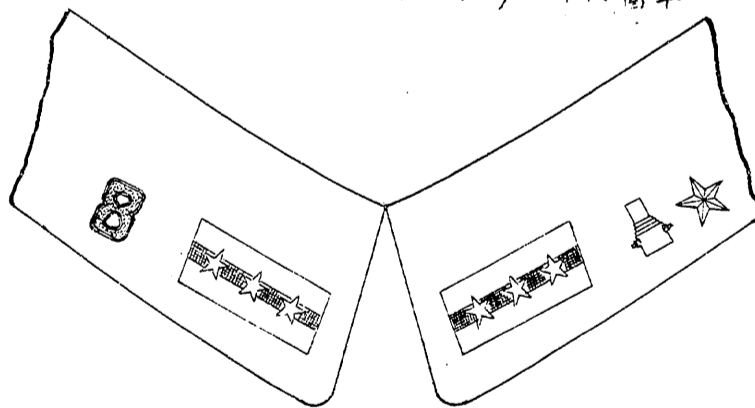

隊及(△含ヲ官士習見)生補候總標生補候別醫
官士習見後備後
(△着所ノ如ク圖下ニ準ニ記要)

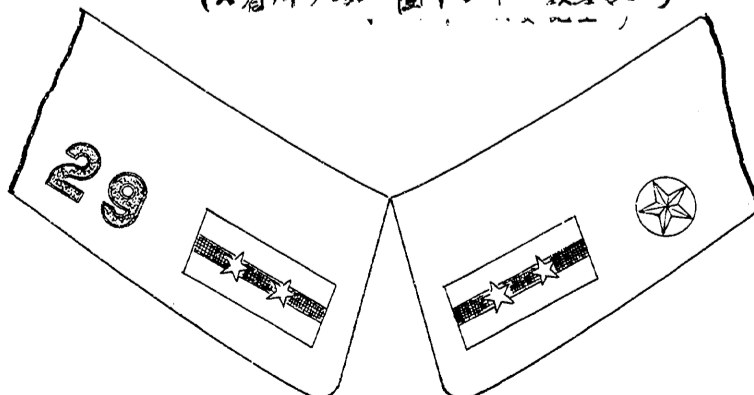

精勤章
精勤ノ兵

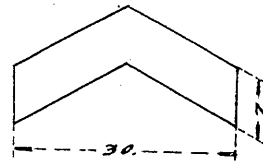

2276

章 臂

(大物寶)

者務勤兵等上

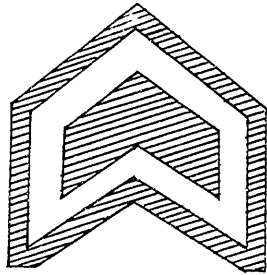

兵等上務勤長任

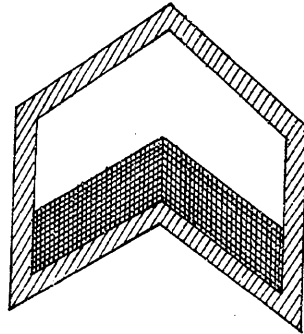

單端ヲ施セルハ臺地ヲ示ス

章 番 週

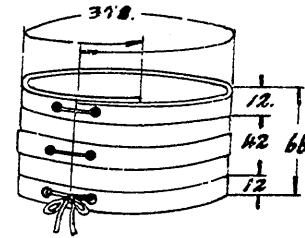

2277

帳 蚊

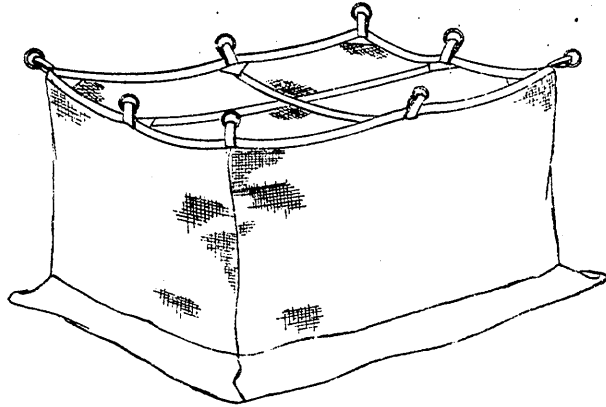

布 毛

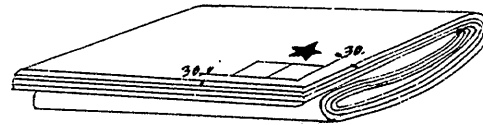

布 包

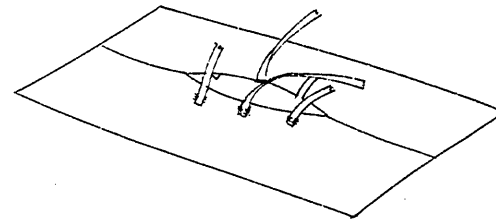

履 帽

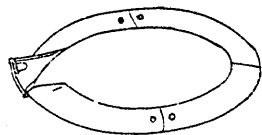

團 蒲

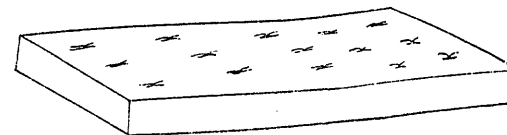

2278

袴 襦 夏

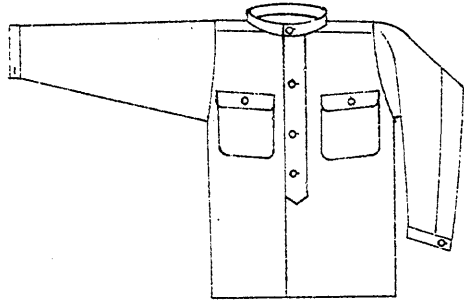

袴 襦 冬

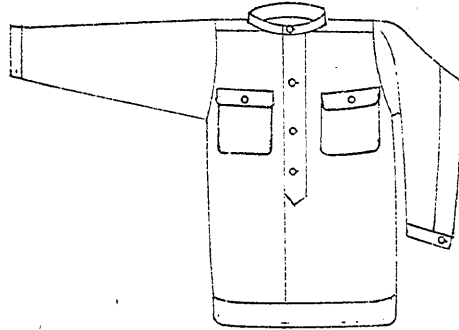

布 垂 帽

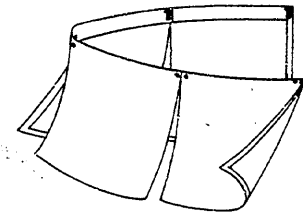

布 襟

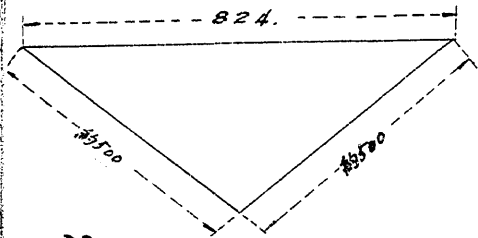

2279

下 袴

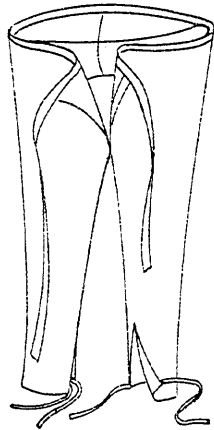

具金止滑

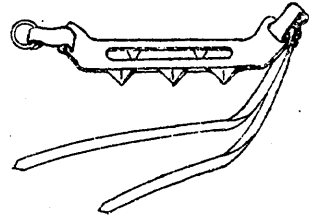

袴脚助補

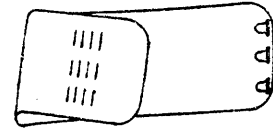

布包柵品服被

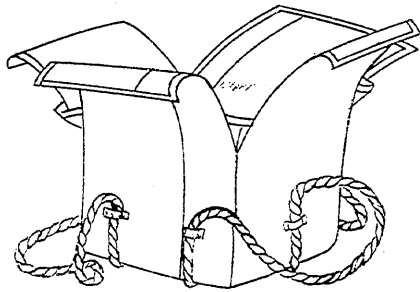

袋手用轉運

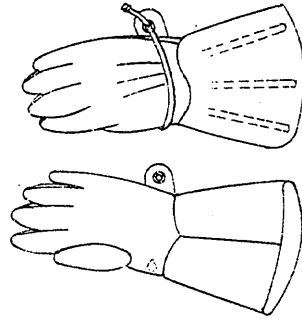

2280

(裁決)行決 廣回後		連		決行指定		決裁指定		保存期限	
長(部)局		長(部)局		大臣		件名		番受 號領	
		軍務 整理 経理							
				官次		官次		政務	
長 課		長 課		局長務主		官副級高		官與參	
		軍務 整理 衣糧		長課務主		副主務		書記官	
				員課務主					
				房官臣大		課局務主		番號	
				了結領受		出提領受		昭昭昭昭	
				昭和		昭和		昭和	
				年		年		年	
				月		月		月	
				日		日		日	

内地、朝鮮、臺灣ニ在ル航空部隊ニ屬スル將校以下
襟章ニ関スル件

貳第一
起元應(課名)
陸軍

政務官 回付(決行前)

(決行後)

審案 筆記者

陸

軍

2282

十襟印徽章

次官ヨリ陸軍一般へ通牒案
首題ノ件左記ノ通定メラレタルニ付依命ニ通牒ス

左記

本當分ノ間内地、朝鮮、臺灣ニ在ル航空部隊ニ屬スル將校以下ハ昭和十三年六月陸達第三十一號第一項ニ備考第一項ニ拘ラス襟部徽章ヲ附セサルモノトス

本件ノ實施ノ時期ハ昭和十三年七月一日

陸密第八四九號

昭和十三年七月一日

副官ヨリ第三飛行團長宛電報案
朝鮮會館長 菅原部隊長

陸密第一號ニヨリ七月一日ヨリ當分ノ間内地、朝鮮、臺灣ニ在ル航空部隊ニ屬スル將校以下ハ襟章徽章ヲ附セサルコトニ定メラル後文

昭和十三年六月卅日

陸密手

2283

七月

説明ターゲット

次の原稿破損

5年 11月 1日

主務者又は

撮影立会者

加部東保夫



100

2283

東三飛行団

七月一日所決行相成度

兵務課