

0135

昭和二十年十月十七日
大藏大臣 津島 隆三
外務大臣 吉田 茂
内務大臣 嶋田 重吉
司法大臣 岩田 宙造

昭和二十年十月十七日

第一條 別表ニ掲ケル銀行其他ノ機關以下指定機關ト稱スルハ其ノ本邦内ニ於ケル本店支店其他ノ營業所及代理店ノ業務ヲ行フニトシ

得

指定機關ハ主務大臣別ニ指示スル場合ノ外其ノ業務ヲ再開スルコトヲ得ズ

第二條 前條第一項ニ規定スル營業所及代理店ノ所在場所外ニ在ル指定機關ノ帳簿及書類ヲ所持スル者ハ遲滞ナク申付ノ場所ニ所有物ノ種類其他ノ明細ヲ主務大臣ニ報告スルベシ

第三條 前條第一項ニ規定スル營業所及代理店ノ所在場所外ニ在ル指定機關ノ一切ノ貸借貨幣銀行券有價証券担保物件其他ノ財産ヲ所持スル主務大臣ノ監督ニ服スルベシ

第四條 大藏大臣ノ許可ヲ受ケルニ非ズ指定機關ノ所有モノ一切ノ財産ニ付賣

買、譲渡、回收、処分其、他、取引ヲ為スコトヲ得ズ

第五條 本邦法人タル指定機関、總裁、副總裁、理事、取締役、監査役、支配人、顧問

其、他、之、準、ズ、ベ、キ、者、ニ、テ、主務大臣ノ指名スルモノハ解任セラレタルモノトス

指~~定~~機関~~ハ~~本邦法人ニ非ルモノノ總裁、副總裁、理事、取締役、監査役、支配人

顧問其、他、之、準、ズ、ベ、キ、者ハ本邦内ニ於テハ其、職務ヲ行フコトヲ得ズ

才一項ノ規定ニ依リ解任セラレタル者及前項ノ規定ニ依リ其、職務ヲ行フコトヲ得ザ

ルニ至ラタル者ハ~~主務大臣ノ許可ヲ受ルニ非ズ~~該指定機関ノ営業所若ハ代理店ニ出入レ又ハ該指定機関ハ

ニ行動スルコトヲ得ズ

指定機関ノ業務ニ関シ代表権又ハ代理權ヲ有スル一切ノ者ハ本邦内ニ於テハ其、權

限ヲ失ヒタルモノトス

才一項ノ規定スル事項ニ関スル登録ハ主務大臣ノ呼託ニ依リ之ヲ為ス

第六條 昭和二十年九月十五日^ハニ於テ指定機関ノ役員又ハ職員タリト者ハ何時ニテ

モ招呼ニ応ジ得ル状態ニ留ルベシ

前項ニ規定スル者ハ主務大臣ノ許可ヲ受クルニ非ズレバ其、居所ヲ変更スルコトヲ得ズ

第七條 左、各号ニ掲ケル物ハ之ヲ現状ノ儘保存^{（貯蔵）}且之ヲ他ニ移転スルコトヲ得ズ

一、通貨、印紙又ハ切手（日本銀行券、政府紙幣並ニ本邦内ニ於テ使用セラル、印

紙及切手ヲ除ク）ノ印刷ニ使用セラル、一切ノ版面

二、前号ノ通貨、印紙又ハ切手ノ一切ノ貯藏品

三、才一号ノ通貨、印紙又ハ切手ノ製造ノ為ニ使用スル流入紙

第八條 指定機関^{（第一條、第四條又ハ第五條ノ規定ニ依リ本邦内ニ於テ行ハル）}昭和二十年十月一日以後^{（昭和二十年十月一日以後）}ニ於テ行ハル之ヲ無効トス

一、本邦内ニ於テ行ハル其、業務ヲ再開シタル後、行爲^{（行為）}此、限リニ在リ

第九條 本令ニ於テ主務大臣トアルハ大藏大臣トス但シ別表第五号^{（別表第五号）}及第十号^{（第十号）}乃至

第十九号、第十八号、第十九号及第二十号ニ掲グル指定機關ニ付テハ外務大臣
第十一号、第十七号及第十九号ニ掲クル指定機關ニ付テハ内務大臣トス

第十條 本令ニ於テ本邦内トハ本州、北海道、四國、九州及其ノ附屬島嶼内
ヲ謂フ

第十一條

本令、規定ニ命命及テ禁止
第十一條 本令ニ於テ本邦内トハ本州、北海道、四國、九州及其ノ附屬島嶼内
ヲ謂フ

第十二條 規定ニ違反シタル者ハ三年以下ノ懲役若ハ禁錮、果シテ五千円以下ノ罰
金トス

附 則

本令ハ公布ノ日ヨリ施行ス

昭和二十年九月三十日以後本令施行前ニ爲ル者ハ第一條、第四條又ハ第五條ニ規定スル事項ノ
規定ニ違反シタル者ハ本令施行前ノ指定機關ノ爲メシテ第一條、
第一項又ハ第四條ノ規定ニ依リ解任セシメ又ハ其ノ権限ヲ失フル者ノ行爲ハ之ヲ無効トス
但シ本令施行ノ日ヨリ三十日以内ニ事務大臣ノ承認ヲ受ケタル場合ハ此ノ限ニ依リテ

別 表

- 一 戦時金融金庫
- 二 株式會社資金統合銀行
- 三 朝鮮銀行
- 四 株式會社台湾銀行
- 五 南方開發金庫
- 六 外資金庫
- 七 独逸東亜銀行
- 八 滿洲中央銀行
- 九 中國銀行（中華民國法人）

- 十 日佛銀行
- 十一 東洋拓殖株式會社
- 十二 南洋拓殖株式會社
- 十三 北支那同發株式會社
- 十四 中支那振興株式會社
- 十五 南滿洲鐵道株式會社
- 十六 南洋興發株式會社
- 十七 台灣拓殖株式會社
- 十八 滿洲拓殖公社
- 十九 滿洲重工業開發株式會社
- 二十 株式會社朝鮮殖產銀行
- 二十一 全國金融統制會 (中)
- 二十二 滿洲投資証券株式會社
- 二十三 滿洲興業銀行
- 二十四 朝鮮信託株式會社
- 二十五 中國聯合準備銀行
- 二十六 蒙疆銀行
- 二十七 中央儲備銀行
- 二十八 朝鮮金融組合聯合會
- 二十九 樺太開發株式會社

0138

RE'-0025

0206

外交史料館

Diplomatic Archives of the Ministry of Foreign Affairs of Japan

國立公文書館 アジア歴史資料センター

Japan Center for Asian Historical Records

National Archives of Japan

外務省

在余の公布一日より之ヲ施行ス

0142

外務省

大藏省
昭和二十一年二月十日
大藏大臣 子爵 渡邊 敬二
司法大臣 若田 富吉
別表中之左ノ二種ヲ加フ
二十日 株式会社 台湾商工銀行
二十五日 株式会社 華南銀行

0141

RE'-0025



外交史料館

Diplomatic Archives of the Ministry of Foreign Affairs of Japan

国立公文書館 アジア歴史資料センター

Japan Center for Asian Historical Records

National Archives of Japan

外務省告示第5号

昭和二十一年十月十日
大藏省告示第一號第一條第一項ノ規定ニ依リ大
司海

一通格為ス

昭和二十一年二月二十五日

外務大臣 吉田 茂

中支那航路株式會社理事 西尾 壽男
南方回航會社理事 立花 定

外務省

0143

RE'-0025

0289

外交史料館

Diplomatic Archives of the Ministry of Foreign Affairs of Japan

国立公文書館 アジア歴史資料センター

Japan Center for Asian Historical Records

National Archives of Japan

大藏
外務省令第二號
司法

昭和二十年
大藏
昭和二一年四月四日
司法
昭和二一年四月四日

大藏大臣 子爵 森澤 敬三
外務大臣 吉田 茂
司法大臣 岩田 宙造

別表ニ左ノ十三號ヲ加フ

三十二 日滿商事株式会社

三十三 滿洲製鉄株式会社

三十四 密山炭礦株式会社

三十五 滿洲鑛山株式会社

三十六 滿洲マグネシウム株式会社

三十七 安東輕金屬株式会社

三十八 滿洲輕金屬株式会社

三十九 龍烟鉄鑛株式会社

四十 鶴岡炭鑛株式会社

四十一 阜新炭鑛株式会社

四十二 西安炭鑛株式会社

四十三 株式会社滿洲映画協會

四十四 滿洲飛行機製造株式会社

大藏

外務省令第三號

司法

昭和二十一年外務省令第一號中左、通改正ス
司法

昭和二十一年四月四日

大藏大臣

子爵

波澤 敬三

外務大臣

吉田 茂

司法大臣

岩田 宙造

別表ニ左ノ十三號ヲ加フ

二十九、日滿商事株式會社

二十七、滿洲製鉄株式會社

二十八、密山炭礦株式會社

二十九、滿洲鉦山株式會社

三十、滿洲マグネシウム株式會社

外務省

三十一、安東輕金屬株式會社

三十二、滿洲輕金屬株式會社

✓三十三、龍烟鐵礦株式會社

三十四、鶴岡炭礦株式會社

三十五、阜新炭礦株式會社

三十六、西安炭礦株式會社

三十七、株式會社滿洲映画協会

三十八、滿洲船行機製造株式會社

大藏省
外務省

閉鎖機關係若人等号會若石橋港山ハ以知二十一年七月
二十日締結シテ廢止スルニ付同口之ヲ解決ス
以知二十一年七月十日

大藏大臣 大藏省 海澤 敬三
外務大臣 若田 義

外務省

0146

朕ハ昭和二十一年七月二十日ヲ以テ
在る際之ニ因テ若人等ノ閉鎖機關ニ因テ之ヲ債權ノ時効等ノ
特別ノ例ニ付テ之ヲ裁可シ、之ニ付テ之ヲ公布スルニ付、

(昭和二十一年七月二十日公布)

御在 御璽

昭和二十一年七月十日

内閣總理大臣 若田 義

司法大臣 木村篤太郎

大藏大臣 若田 義

批字 三三三三三三

第一條 別表ニ掲げたる銀行若クハ地方銀行(以下同)ノ債權ノ時効

外務省

0147

〆債権又は同種機内〆する債権〆、その履行期が昭和二十
 一月一日以後のものの場合は、この処分執行の際、いまだ時効の完
 成しなかつたものについては、存続の定められたら二月以内の時効の完
 成を要し、又、この処分執行前までの時効が完成したもののつ
 りは、その時効の定められたものとする。
 第二條 同種機内〆債権又は同種機内〆する債権〆、その
 履行期が昭和二十一年一月一日以後のものについては、権利保存の
 ためにするべき行為は、他の法令に定められたるものによる。その
 ほか、何れの場合にもこれをする必要がある。この処分執行前
 の法令に定められたる行為は、権利保存のためにするべき行為と
 してあつたために、消滅した権利は、消滅しなかつたものとす。
 附則
 この処分は、公布の日から、これを施行する。

外務省

0148

外務省告示第十八号
 昭和二十一年十月二十六日
 大藏省 外務省 共同
 昭和三十二年七月十日
 外務省 告示 第四号
 此の項の法律に於ては、中村善之助
 記 本 二 島 勝 治 郎
 記 本 島 水 永 明
 記 本 橋 本 昇 義

電 言 案

大 東 亞 官

規格-B5 (東東 3.105)

0149

外務省

命令事業特別勘定昭和十九年度決算書

北支那開發株式會社

0151

外務省

外務省告示第二十九號
昭和二十年十月十日
一、北支那開發株式會社、内務、司地省、及一關、資本、
一、北支那開發株式會社、内務、司地省、及一關、資本、
昭和二十年十月十日

外務大臣 吉田 茂
中子 野原 興 雄
副大臣 伴 野 清
理事 中山 佐 吉

0150

RE'-0025

0294

外交史料館

Diplomatic Archives of the Ministry of Foreign Affairs of Japan

国立公文書館 アジア歴史資料センター

Japan Center for Asian Historical Records

National Archives of Japan

損益計算書

(自昭和十九年三月五日
至昭和二十年三月五日)

損失部		利益部	
科目	金額	科目	金額
借入金利息	一六、四三三、四三三	融資収入	四三、五〇四、一六九
総係費	二、三三九、六六二	受入利息	一、二八三、三九八
本年度利益金	六、七五七、二六七	設備貸付料	一、七二〇、〇三〇
		雑収入	六、四二八、八二二
		自営事業利益金	二、一八一、四八三
合計	一九、一三九、三七八	合計	一九、一三九、三七八

外務省

0153

貸借対照表

(昭和二十年三月三十一日現在)

借方		貸方	
科目	金額	科目	金額
投資	三、五〇〇、〇〇〇	経理部勘定	一、〇三五、一四〇、五〇一
融資	二、七三六、四〇〇	本年度利益金	六、七五七、二六七
貸付設備	四、五九六、九四九		
建設勘定	六、八二〇、五五五		
自営事業勘定	七、九三九、〇三七		
合計	二〇、五八八、七三七	合計	二〇、五八八、七三七

外務省

0152

貸借対照表 (昭和二十年九月二十八日現在)

科目	借方		貸方	
	金額	単位	金額	単位
未拂込資本金	1,400,000.00	圓	1,400,000.00	圓
投資	1,000,000.00	圓	1,000,000.00	圓
貸付	1,200,000.00	圓	1,200,000.00	圓
貸付乙	1,000,000.00	圓	1,000,000.00	圓
命令書業約定	1,000,000.00	圓	1,000,000.00	圓
有價証券	1,000,000.00	圓	1,000,000.00	圓
銀行預金	1,000,000.00	圓	1,000,000.00	圓
現金 (現札)	1,000,000.00	圓	1,000,000.00	圓
現金 (小切手)	1,000,000.00	圓	1,000,000.00	圓
未拂配當金			1,000,000.00	圓
資本金			1,400,000.00	圓
法定準備金			1,000,000.00	圓
従業員退職積立金			1,000,000.00	圓
株主配當金			1,000,000.00	圓
前年度繰越金			1,000,000.00	圓
中支振興債券			1,000,000.00	圓
借入金			1,000,000.00	圓
物資勘定			1,000,000.00	圓
支拂承諾			1,000,000.00	圓
外務省			1,000,000.00	圓

0155

中支振興株式會社

貸借対照表及損益計算書

昭和二十年 (民國三十四年) 九月二十八日

0154

RE'-0025

0296

外交史料館

Diplomatic Archives of the Ministry of Foreign Affairs of Japan

国立公文書館 アジア歴史資料センター

Japan Center for Asian Historical Records

National Archives of Japan

土地	52,000.00	未拂	51,000.00
地	00	金	00
港	00	受	1,000,000.00
流	1,000,000.00	金	50,000.00
什	1,000,000.00	社員身元保	50,000.00
支拂承	800,000.00	金	1,000,000.00
未收	800,000.00	社員預り	1,000,000.00
假拂	300,000.00	金	7,000,000.00
受取手	300,000.00	形	2,000,000.00
用度	1,000,000.00	品	1,000,000.00
社債發行	5,000,000.00	及發行	00
出資	5,000,000.00	金	00
社員住宅貸	1,000,000.00	付	1,000,000.00
金	1,000,000.00	保	00
保	00	預り	00
預り	00	金	00

外務省

0156

地産動産	5,000,000.00	合計	5,000,000.00
本年度損益金	9,368,500.00	合計	5,000,000.00
合計	14,368,500.00	合計	5,000,000.00

外務省

0157

外務省

合計	交際費	助成費	機密費	厚生費	支手料	爲差損	現場費	合計
1,524,444.20	2,220.00	14.00	41,200.00	8,914.44	1,241.46		2,230.00	1,524,444.20
	名貸料	家庭管理收入	雑益	差引				
	2,220.00	2,240.14	41,088.56	9,155.88				

0159

外務省

損益計算書		自昭和二十年四月二十八日	
科目	損失ノ部	科目	利益ノ部
社債利息	80,216.00	投資配當金	51,244.00
借入金利息	1,005,157.10	融資利息	9,356,666.24
戻シ利息	1,239,893.00	管付利息	51,220,044.43
社債關聯費	1,146.00	有價證券利息	2,211.00
給與	1,030,118.00	戻シ利息	1,034,242.00
旅費	1,235,336.00	收入確利息	1,034,242.00
諸務	1,040,000.00	支拂承諾料	1,034,242.00
調査費	1,279,397.00	社外報酬俸給	24,245.41
調査費	1,933,659.00	受入手数料	2,022,200.00
紹介費	1,110,346.00	名義變更料	9,531,100.00

0158

RE'-0025



外交史料館

Diplomatic Archives of the Ministry of Foreign Affairs of Japan
 国立公文書館 アジア歴史資料センター
 Japan Center for Asian Historical Records
 National Archives of Japan

借方		貸方	
科目	金額	科目	金額
融 資	二四二,四〇〇.〇〇	一般會計勘差	二八三,五五八.三五
假押金	三九二,三六三.三四		
工事前渡金	三七九,〇〇〇.〇〇		
建設利息	一三三,八六三.三四		
未收金	一五五,〇九三.三八		
雑未收金	三八五,七八一.四四		
合計	二,八三五,五八二.五六一	合計	二,八三五,五八二.五六一

貸借対照表

(昭和二十年三月三十一日現在)

0161

命令事業特別勘定昭和十九年度決算書

中支那振興株式會社

0160

RE'-0025

0299

外交史料館

Diplomatic Archives of the Ministry of Foreign Affairs of Japan

国立公文書館 アジア歴史資料センター

Japan Center for Asian Historical Records

National Archives of Japan

年度	發行高	償還高	差引現在高	備考
昭和十四年度	110,000	9,900	100,100	一回一三回
昭和十五年度	215,000	13,350	201,650	四回一九回
昭和十五乙年度	60,000	2,700	57,300	一回一三回
昭和十六年度	229,485	9,675	219,810	一回一三回
昭和十七年度	340,000	18,000	322,000	三回一三回
昭和十八年度	442,500	—	442,500	三回一四回
昭和十九年度 (但シ壹月迄)	490,000	—	490,000	四一回一四七回 特一回一特三回
計	1,952,350	37,425	1,914,925	

年度別債券發行高調

二〇一三現在

(單位千圓)

0168

同別	發行高	償還高	償還回数	差引現在高	利率	發行價格	發行期限	發行日	利拂日	備考
一	100,000	12,000	六	22,000	四分	九九・五〇	二箇年一〇箇年	一九二八	八・二八	「シ圓」 引受
二	200,000	22,000	六	32,000	〃	〃	〃	一九二九	一・一	〃
三	200,000	22,000	六	32,000	〃	〃	〃	一九二九	一・一	〃
四	100,000	11,400	五	12,940	〃	〃	〃	一九三〇	三・一〇	〃
五	400,000	10,000	四	29,000	〃	〃	〃	一九三〇	二・一〇	〃
六	200,000	12,000	四	28,000	〃	〃	〃	一九三〇	二・一〇	〃

北支開發債券一覽表

二〇一三現在

(單位千圓)

0169

RE'-0025

外交史料館

Diplomatic Archives of the Ministry of Foreign Affairs of Japan

国立公文書館 アジア歴史資料センター

Japan Center for Asian Historical Records

National Archives of Japan

0303

17	40000	3000	4	40000	四・分	九九・五〇	二箇年	10箇年	141011	四・二	引受
16	10000	K00	4	9000	"	"	"	"	11111	一・五	引受
15	30000	1100	4	31000	"	"	"	"	11119	六・〇	引受
14	100000	1140	3	11640	"	"	"	"	11119	八・二	引受
13	100000	1140	3	11640	"	"	"	"	11119	八・二	引受
12	100000	1140	3	11640	"	"	"	"	11119	八・二	引受
11	100000	1140	3	11640	"	"	"	"	11119	八・二	引受
10	100000	1140	3	11640	"	"	"	"	11119	八・二	引受
9	30000	1100	4	31000	"	"	"	"	11119	六・〇	引受
8	10000	K00	4	9000	"	"	"	"	11111	一・五	引受
7	40000	3000	4	40000	四・分	九九・五〇	二箇年	10箇年	141011	四・二	引受

0170

17	40000	3000	4	40000	四・分	九九・五〇	二箇年	10箇年	141011	四・二	引受
16	10000	K00	4	9000	"	"	"	"	11111	一・五	引受
15	30000	1100	4	31000	"	"	"	"	11119	六・〇	引受
14	100000	1140	3	11640	"	"	"	"	11119	八・二	引受
13	100000	1140	3	11640	"	"	"	"	11119	八・二	引受
12	100000	1140	3	11640	"	"	"	"	11119	八・二	引受
11	100000	1140	3	11640	"	"	"	"	11119	八・二	引受
10	100000	1140	3	11640	"	"	"	"	11119	八・二	引受
9	30000	1100	4	31000	"	"	"	"	11119	六・〇	引受
8	10000	K00	4	9000	"	"	"	"	11111	一・五	引受
7	40000	3000	4	40000	四・分	九九・五〇	二箇年	10箇年	141011	四・二	引受

0171



四	三	二	一	〇	九	八	七	六
40000	30000	20000	10000	00000	101400	20000	30000	40000
40000	30000	20000	10000	00000	101400	20000	30000	40000
"	"	"	"	"	"	"	"	"
"	一九・五〇	二〇・〇〇	"	"	"	"	"	"
"	二箇年	三箇年	"	"	"	"	"	"
"	一〇箇年	七箇年	"	"	"	"	"	"
七・二五	六・一五	六・一〇	五・一〇	三・一五	二・二五	一・二〇	〇・一〇	〇・一五
"	引シ團受	引シ團受	現シ團地	引シ團受	引興銀受	"	"	引シ團受

0173

四	三	二	一	〇	九	八	七	六
40000	30000	20000	10000	00000	101400	20000	30000	40000
40000	30000	20000	10000	00000	101400	20000	30000	40000
"	"	"	"	"	"	"	"	"
"	"	"	"	"	"	"	"	"
"	"	"	"	"	"	"	"	"
"	"	"	"	"	"	"	"	"
七・二五	六・一五	六・一〇	五・一〇	三・一五	二・二五	一・二〇	〇・一〇	〇・一五
"	"	"	"	"	"	"	"	引シ團受

0172

RE'-0025



外交史料館

Diplomatic Archives of the Ministry of Foreign Affairs of Japan

国立公文書館 アジア歴史資料センター

Japan Center for Asian Historical Records

National Archives of Japan

大日本帝國政府

回別	發行額	發行年月日	利率	發行額	償還年限	擔保	備考
特第一回	100,000,000	昭和五、三、三十一	年七分	額面一十元、每三年間償還	有	華興商業、上海、漢口、上海支店、日本勸業、上海、廣州、佐賀、上海支店、三菱、上海支店、帝國、上海支店、朝鮮、上海支店、台灣、上海支店、正金、上海支店	
合計	100,000,000						

現地發行中支振興債券ニ関スル調

(國定規格B5 二六×三五七耗)

0179

大日本帝國政府

回別	發行額	發行年月日	利率	發行額	償還年限	擔保	備考
第十九回	500,000	昭和五、三、三十一	年七分	額面五百円、付三年間償還	有	朝鮮(正金)、正金、日本勸業、天、華興商業、青島、上海、大、民、聯、銀、引、受	
特第一回	200,000	昭和五、六、一	年五分五厘	額面二百元、付三年間償還	有	聯銀引受	
特第二回	400,000	昭和五、八、二	年七分		有	聯銀引受	
特第三回	300,000	昭和五、九、二	年五分五厘		有	同前	
特第四回	400,000	昭和五、三、三十一	年五分五厘		有	同前	
特第五回	100,000	昭和五、三、三十一	年五分五厘		有	聯銀引受	
合計	2,350,000						

現地發行北支開發債券ニ関スル調

(國定規格B5 二六×三五七耗)

0178

RE'-0025

外交史料館

Diplomatic Archives of the Ministry of Foreign Affairs of Japan

国立公文書館 アジア歴史資料センター

Japan Center for Asian Historical Records

National Archives of Japan

0308

北支那開發
株式會社
設立

1111

豫算委員會要求參考資料

森幸太郎委員要求

昭三十八九

八	國策會社並二營團調
(一)	會社名
(二)	法的根據
(三)	所管官廳
(四)	設立年月日
(五)	資本金總額
(六)	株式數
(七)	政府出資額
(八)	主關者氏名、社長、理事、監事
(九)	取扱年數料徵收状況

外務省

0180

八	國策會社並二營團調
(一)	會社名
(二)	法的根據
(三)	所管官廳
(四)	設立年月日
(五)	資本金總額
(六)	株式數

外務省

0181

(四) 政府出資額

二億五千四百二十五萬円

(五) 主腦者氏名

總裁 八田嘉明

副總裁 中村序次郎

同 津田秀榮

理事 三雲勝次郎

同 齋宮谷清松

同 小林茂三郎

同 大島永明

同 小池卯一郎

同 秋田忠義

同 橋本昂藏

外務省

0182

同 野村益三
同 吉田俊之助
(九) 取扱手数料徴収状況

本會社、專ラ投資及融資ヲ爲スル業務トシ
モノナルヲ以テ該當ノモノナシ

備考

本會社ハ昭和三十年九月三十日聯合國最高司令部ニ
依リ目下閉鎖中ニシテ上掲ノ役員ハ被免セラル

外務省

0183

外交史料館

Diplomatic Archives of the Ministry of Foreign Affairs of Japan

国立公文書館 アジア歴史資料センター

Japan Center for Asian Historical Records

National Archives of Japan

RE'-0025

0310

(一) 主腦者氏名
 一億七十四萬二千円
 總裁 高嶋菊次郎
 副總裁 伴野清
 理事 中山佐吉
 司 西尾壽男
 司 内田源兵衛
 監事 南條金雄
 司 船田二雄
 (九) 取扱手数料徴収状況
 本會社ハ専ラ投資及融資ヲ爲スラ業務トスルモノナ
 フ以テ該當ノモ、ナシ
 備考

0185

(一) 會社名
 中支那振興株式會社
 (二) 法の根據
 中支那振興株式會社法(昭和十三年四月三
 日法律第八十三號)
 (三) 所管官廳
 外務大臣
 (四) 設立年月日
 昭和十三年十一月廿日
 (五) 資本金總額
 一億五千七百四十萬一千円
 (六) 株式数
 三百一萬四千八百三十株
 (七) 政府出資額

0184

RE'-0025

0311

外交史料館

Diplomatic Archives of the Ministry of Foreign Affairs of Japan

国立公文書館 アジア歴史資料センター

Japan Center for Asian Historical Records

National Archives of Japan

外務省所管國策會社及び遊團調 (昭和二十一年)

0187

會社名	法的根據	所管官廳	設立年月日	資本金總額	株式數
東洋拓殖株式會社	東洋拓殖株式會社法 明四(一)三三法律第六三號	外務省	明四(一)三三	1,000,000,000円	1,000,000株
朝鮮林業開發株式會社	朝鮮林業開發株式會社法 昭三(初)令第三三號	外務省	昭三(初)三三	1,000,000,000円	1,000,000株
朝鮮多子山南嶺株式會社	昭三(初)令第七號	外務省	昭三(初)七	1,000,000,000円	1,000,000株
朝鮮鐵業振興株式會社	昭和一五(初)令第三三三號	外務省	昭一五(初)三三三	5,000,000,000円	1,000,000株
朝鮮木材株式會社	昭二(初)令第二七號	外務省	昭二(初)二七	1,000,000,000円	1,000,000株
朝鮮皇木統制株式會社	昭二(初)令第二四號	外務省	昭二(初)二四	1,000,000,000円	1,000,000株
朝鮮電業株式會社	昭二(初)令第五號	外務省	昭二(初)五	3,000,000,000円	6,000,000株
朝鮮電話株式會社	昭二(初)令第五號	外務省	昭二(初)五	8,000,000,000円	8,000,000株
台灣拓殖株式會社	台灣拓殖株式會社法 昭二(初)令第三三號	外務省	昭二(初)三三	1,000,000,000円	1,000,000株
台灣電力株式會社	台灣電力株式會社法 昭二(初)令第三三號	外務省	昭二(初)三三	1,000,000,000円	1,000,000株
台灣石炭統制株式會社	台灣石炭統制株式會社法 昭二(初)令第六六號	外務省	昭二(初)六六	1,000,000,000円	1,000,000株
滿洲拓殖公社	滿洲拓殖公社法 昭二(初)令第一二號	外務省	昭二(初)一二	1,000,000,000円	1,000,000株
滿洲電信電話株式會社	滿洲電信電話株式會社法 昭二(初)令第一號	外務省	昭二(初)一	1,000,000,000円	1,000,000株
南滿洲鐵道株式會社	南滿洲鐵道株式會社法 昭三(初)令第一四三號	外務省	昭三(初)一四三	1,000,000,000円	1,000,000株
樺太開港株式會社	樺太開港株式會社法 昭二(初)令第五號	外務省	昭二(初)五	1,000,000,000円	1,000,000株
日南產業株式會社	昭二(初)令第三三號	外務省	昭二(初)三三	1,000,000,000円	1,000,000株
南洋拓殖株式會社	南洋拓殖株式會社法 昭二(初)令第三三號	外務省	昭二(初)三三	1,000,000,000円	1,000,000株
北支那開發株式會社	北支那開發株式會社法 昭三(初)令第一號	外務省	昭三(初)一	1,000,000,000円	1,000,000株
中支那振興株式會社	中支那振興株式會社法 昭三(初)令第三三號	外務省	昭三(初)三三	1,000,000,000円	1,000,000株

閉鎖機關保管人委員會及外務省打合會提案事項

(外務省)

- 一、政府及保管人委員會間ノ事務連絡ニ關スル件
 - 閉鎖機關ノ清算ハ國家經濟ノ各部面ニ至大ノ關聯ヲ有シ必スシモ商法上ノ清算方式ニ則テ得サルモノアリ之カ事務處理ハ行政各般ノ運営ト十分睨ミ合ハ要アルニ付テハ登記ニ依リ今後彼是相互ニ意見情報ヲ交換シ以テ清算事務ノ進行ニ遺憾ナカラシムルコトト致度
 - (一)適度ニ會合ヲ行ヒ打合セヲ爲スコト
 - (二)重要專案ノ處理ハ其ノ都度事前ニ十分打合セノ上成案ニ努ムルコト
- 二、目下緊急處理ヲ要スル事項
 - (一)各閉鎖機關職員ノ留任、退職者ノ決定ト其ノ給與金ノ交付ニ

0189

外務省

關スル件

- (一)各閉鎖機關清算要員事務所ノ決定ト其ノ經常費認定支出ニ關スル件
- (二)閉鎖中ニ於ケル事務所等經常費ノ認定ト之レカ支拂ニ關スル件
- (三)各閉鎖機關手持資材中腐蝕亡失ノ虞レアルモノノ處分ニ關スル件
- (四)私物等ニ現金及有價證券ノ返還ニ關スル件

0190

外務省

在支企業中北支那開發及中支那振興兩會社ニ對スル
政府補償制度竝ニ之カ實行ノ爲ノ所要金額調
(一一、二、二八)

命令事業ニ因ル損失ノ補償

昭和十九年二月改正ニ係ル北支那開發株式會社法及中支那振興
株式會社法ノ規定ニ依レハ政府ハ兩會社ニ對シ大東亞戰爭遂行
上緊要ナル事業ニ對スル投資、融資、設備ノ貸付其ノ他當該事
業ヲ促進スル爲ニ必要ナル事項ヲ爲スヘキ旨ノ命令ヲ爲スコトヲ
得ルト共ニ之ニ因リ生シタル損失ヲ補償スルコトト相成居レリ
而シテ兩會社ニ對シテ發シタル命令ニ因リ生シタル損失ニ付政
府ノ補償スヘキ金額ノ限度ハ北支那開發株式會社分二、三三九
・五四八千圓、中支那振興株式會社分五六一、九一八千圓、合
計二、九〇一、四四六千圓ナルモ實際ノ要補償金額ノ確定ハ現
地トノ通信杜絶セル今日測定シ難シ

外務省

0191

(註) 豫算外國庫負擔契約ニ於テ容認セラレアル右損失補償金
額ノ極限度枠ハ北支開發分五十億圓、中支振興分四十五億
圓ナリ

社債ノ元利支拂保證

北支那開發株式會社法及中支那振興株式會社法ニ依レハ政府ハ
兩會社社債ノ元本ノ償還及利息ノ支拂ニ付保證スルコトヲ得ル
旨ノ規定アリ概ネ既發行ノ分ハ政府保證債トナリ居レル處其ノ
金額合計ハ北支開發分一、九九〇、〇〇〇千圓、中支振興分
八二、六〇〇千圓、合計二、三七二、六〇〇千圓(以上何レモ
概算)ニ上ル、而シテ兩會社ノ社債ハ大部分カ内地發行ノモノ
ナルヲ以テ若シ政府ニ於テ其ノ保證ヲ履行スルニ於テハ内地關
係ノ債務ハ概ネ返済シ得ラルヘシ

外務省

0192

兩會社ノ債務ノ完全履行ノ爲ニ要スル金額

RE'-0025

0315

外交史料館

Diplomatic Archives of the Ministry of Foreign Affairs of Japan

国立公文書館 アジア歴史資料センター

Japan Center for Asian Historical Records

National Archives of Japan

以上ニ及ニノ合計約五、二七四・〇〇〇千圓ヲ政府ニ於テ法律ノ規定通り實行スルトスルモ猶兩會社ノ債務ハ完全ニ履行セラ
ルルモノニ非ス即チ債權面ニ於テハ其ノ大部分カ投資及融資ニ
シテ殆ント回收ヲ期待セラ
ルルモノ無キニ反シ債務面ニ於テハ
上記社債ノ外莫大ナル現地借入金アリ之ニ對シテハ何等政府補
償ノ道ナキカ爲ナリ

外務省

0193

RE'-0025

0317

外交史料館

Diplomatic Archives of the Ministry of Foreign Affairs of Japan

国立公文書館 アジア歴史資料センター

Japan Center for Asian Historical Records

National Archives of Japan

種類別	在外財産補償関係調		計	
	朝鮮	台湾	滿洲	華北
(一) 外國為替管理法施行 ニ基キ朝鮮為替取引 資金保有等ニ命令 シタルモノ				
(二) 同業会社ニ因スル特 別法等ニ基キ事業 融済等ニ命令シタルモノ				
(三) 在外企業等ノ有価証券 政府保証証券				
(四) 既得ニ付政府保証 アル株式				
(五) 南方地ニ於ケル軍 委託事業等				
(六) 銀行等法資金運用令 ニ基キ銀行等ノ同存 金日本債管ニ命令 シタルモノ				
(七) 在外財産ノ對ニ戰 争保險金				
(八) 身他				
計				

備考
 (一) 朝鮮及台湾ノ不明ニシテ目下調査中

外務省



別紙一

政府の負担に關係ある機関に關する調

名称	法人格	資本	政府資本	業務	内容	政府負担	内容	未受	備考
産業設 備 共同	産業設備 共同法人	100万円	100万円
倉庫共同
...

(備考)

一 社債の利保証、損失補償、配当補給、政府出資等、該機関の経理内
 容が直接間接に政府に影響するやうな機関を調べる
 二 「政府に対する請託権」は、右のやうな補償等を請託する請託権のみなら
 ず倉庫共同の運用者代金、船舶運賃会の陸海運賃等から受領す
 る船賃等の請託権等の他、政府に対する請託権を統一する事あり
 三 八月十七日(土) 正午まで提出のこと

外務省

0197

RE'-0025



外交史料館

Diplomatic Archives of the Ministry of Foreign Affairs of Japan

国立公文書館 アジア歴史資料センター

Japan Center for Asian Historical Records

National Archives of Japan

補償金補助金等に關する調

件名	根拠	金額	種類	受領者	補助補償	備考
〇〇補償	〇〇法〇條	一九二〇年度分	既納			
〇〇補助		三二年度分	未納			
〇〇補給						

外務省

(備考)

- 一、補助金、補給金、補償金等名稱の如何を問はず、かかる性質の給付を計上すること。
- 二、「根拠」の「法令、豫算又は豫算外契約」の欄は、これ等の無い場合は「通宣」の「長官命令」等と記入の上、備考欄に事情を記入すること。
- 三、「契約」の欄は、契約の時期日より十九年度分及び二十年年度分に分けて「請求権」の口数(契約口数)を記入すること。
- 四、「確定請求権」の「経費後支拂済額」欄には、十九年度豫算決定額から支出した分とを合算して記入すること。「確定請求権」であるか金額未詳のものは「差當り相立」と記入すること。特殊決着に依る支拂分ありは「確定請求権」の「未納額」欄に括弧をつけて記入すること。
- 五、「未納請求権」については、確定額ありものは「確定額」の欄に其の額を、限度額ありものは「限度額」の欄に其の額を、限度額なしものは「限度額」の欄に「なし」と記入すること。若し未納請求権の「未納額」の欄に「なし」と記入すること。
- 六、八月十七日午前十時に提出すること。



依形略記ノ解
 明和二年七月二十日
 外務省事務ノ解
 明和二年七月二十日
 權山信之
 外務省事務ノ解
 明和二年七月二十日
 外務省事務ノ解
 明和二年七月二十日

0205

外務省

許斐彦信
 外務省事務ノ解
 明和二年七月二十日
 外務省事務ノ解
 明和二年七月二十日
 外務省事務ノ解
 明和二年七月二十日
 外務省事務ノ解
 明和二年七月二十日
 外務省事務ノ解
 明和二年七月二十日

0204

外務省

RE'-0025

0325

外交史料館

Diplomatic Archives of the Ministry of Foreign Affairs of Japan

国立公文書館 アジア歴史資料センター

Japan Center for Asian Historical Records

National Archives of Japan

控

領收書
一 接收關係調書控 一冊
一 接收關係附屬文件 一冊
右簿冊確ニ受領候也

昭和二十一年八月十五日

外務省管理局 經濟部大陸課
外務事務官 金次 博

中文那振興株式會社
副總裁 伴野清殿

外務省

0206

由次	年日	金額	株数	拂込年月日	金額	株数
第一回	昭和二十一年七月	三〇、五八〇、〇〇〇	六、二二〇	昭和二十一年七月	三〇、〇〇〇、〇〇〇	六、〇〇〇
第二回	昭和二十四年九月	三、七〇〇、〇〇〇	八、八〇〇	昭和二十四年九月	三、〇〇〇、〇〇〇	八、〇〇〇
第三回	昭和二十五年三月	八、三〇〇、〇〇〇	二、〇〇〇	昭和二十五年三月	八、〇〇〇、〇〇〇	二、〇〇〇
第四回	昭和二十七年五月	七、九〇〇、〇〇〇	同前	昭和二十七年五月	七、〇〇〇、〇〇〇	同前
合計		三九、二八〇、〇〇〇	一六、〇二〇		三六、〇〇〇、〇〇〇	一五、〇〇〇
引渡額		二、五〇〇、〇〇〇	五、〇〇〇		二、〇〇〇、〇〇〇	五、〇〇〇
未渡額		三六、七八〇、〇〇〇	一一、〇二〇		三四、〇〇〇、〇〇〇	一〇、〇〇〇

備考一 並ニ現金ヲ以テスル拂込ヲ参考ノ爲示シタルモノナリ
二 日本政府ノ北支那開發株式會社ニ對シテ爲シタル現物出資財産中未處理
分額ニ三三七八円ナリ

0207

外務省

RE'-0025

0327

外交史料館

Diplomatic Archives of the Ministry of Foreign Affairs of Japan

国立公文書館 アジア歴史資料センター

Japan Center for Asian Historical Records

National Archives of Japan

備考

一、^書現金ヲ以テスル押込ヲ参考ノ為示レタルノテリ

二、日本政府ノ中文郵振興ニ対スル現物出資額ト中文郵振興ノ華中
 鉄道ニ対スル現物出資額トノ差額（即チ後者ノ前者ニ対スル
 不足額）ハ便宜現金ヲ以テ充當レタリ。即チ第二回ニ於テ
 四七三六円、第三回ニ於テ四九八八円、第四回ニ於テ二九、九八四円、
 第六回ニ於テ一三、九四六円、合計四二五、五九四円カ之ナリ

0209

未払額	関係	引当額	合計	第四回	第三回	第二回	第一回	南次
				昭和三十六年	昭和三十五年	昭和三十四年	昭和三十二年	昭和三十二年
	四二、七四六	一、〇七四	八、九四九	四、八二四	一、七三九	五、八二二	六、四四〇	金 額
		二、四八八	三、〇八二	九、六八八	同 前	同 前	同 前	株 数
		五、〇〇〇	五、〇〇〇	五、〇〇〇	五、〇〇〇	五、〇〇〇	五、〇〇〇	株式會社
	現金出資株			昭和三十六年	昭和三十五年	昭和三十四年	昭和三十二年	株式會社
	六、五〇〇	四、八〇〇	四、一五〇	五、〇〇〇	三、六八八	五、八二二	六、四四〇	金 額
	一三、〇〇〇	九、六〇〇	八、三〇〇	五、〇〇〇	同 前	同 前	同 前	株 数
	五、〇〇〇	五、〇〇〇	五、〇〇〇	五、〇〇〇	五、〇〇〇	五、〇〇〇	五、〇〇〇	株式會社

0208

RE'-0025



外交史料館

Diplomatic Archives of the Ministry of Foreign Affairs of Japan
 国立公文書館 アジア歴史資料センター
 Japan Center for Asian Historical Records
 National Archives of Japan

調査 目(一) 設立
 (イ) 設立ノ趣旨又ハ設立ヲ必要トヤシ特別ノ事情アラハ其要領
 (ロ) 特別法ニ準據シテ設立セラレタルモノハ其法律ノ名稱並ニ發布
 年月(之ヲ取前フルコト)
 (ハ) 會社設立ノ年月
 (ニ) 目的及營業ノ種類
 (ホ) 原始定款及其後ノ訂正變更ヲモ包含シタル現行定款ヲ取付ケルコ
 (ヘ) 定款ノ營業目的ニ變更アリタル場合ニハ其變更ノ要領及理由
 (ニ) 現在(昭和二十年九月三十日ヲ云フ以下同シ)ノ營業ノ種類ト其
 地域別觀察、又内地ニハ支店ノミナル場合ニハ其支店ノ活動ノ概
 略
 (注) 定款、特別法ヨリ會社ノ特色タル點ヲ拔萃シタル要目書ヲ作
 ルコト
 (三) 本支店所在地及其住所
 (四) 貸借對照表及損益計算書
 (イ) 昭和十年以降毎季決算ニ際シ株主ニ報告シタルモノヲ取捕フルコ
 (ロ) 右ニ包含セラル、各項目ノ毎期比較表
 (ハ) 會長、頭取其他ノ會社役員ガ株主總會其他ニ於テ株主ニシタル
 演説ノ記録アラハ其高ヲ取付ケルコト
 (五) 貸借對照表内譯明細
 昭和二十年九月三十日現在ノ貸借對照表及損益計算書ヲ作成シ其勘
 定科目ニ付キチルベク詳細ニ内譯ヲ示スコト、會社全体ノ貸借對照
 表ヲ九月三十日現在トシテ作成不可能ノ場合ニハ利用シ得ヘキ最近
 ノ貸借對照表ヲ基礎トスルコト就中
 (イ) 資本ノ構成
 (1) 現在ノ公稱資本金額、株數、拂込金額及株式ノ種類ト其株數及
 一株ノ拂込金額
 (2) 昭和十年乃至昭和二十年間ノ毎年度ノ資本勘定ノ變遷
 (3) 現在各種株式ノ特權即チ議決權、利益參加權、資産及收益ニ對

0210

株主優先權等

最近ノ株主名簿ヲ取付ケルコト猶

(1) 資本金又ハ出資金ノ二%以上ヲ所有スル株主(出資者)ノ氏名及住所(府縣名ノミニテモ可)及其株數(株式數又ハ出資金ノ順位ニヨル)ヲ記載シタル名簿

(2) 右ノ内會社役員又ハ前役員ハ其旨附記スルコト

(3) 右ノ内各種ノ金融機關ノ所有株數並ニ總株數ニ對スル割合

(4) 外國人ニシテ會社ノ株式ヲ所有スル者ノ氏名國籍並ニ其株數

發行社債

銘柄、發行額、現在額、利率、發行價格、發行年月、擔置期限、償還満期、償還方法、擔保又ハ保證、元利金支拂代理人

若シ知レタル社債所有者中社債額ノ二%ヲ超ユル者アルトキハ其氏名、住所並ニ其金額

所有有價證券

(1) 昭和十年乃至昭和二十年間ノ毎年末ニ於ケル有價證券ノ種類別

變遷

(2) 現在所有株式(出資金ヲ含ム)表

内地會社、外地外國會社ニ區別シテ

會社名、社長又ハ代表名氏名

總株數(優先株、普通株及拂込金額別)

三公稱資本總額

四拂込金總額

五機關所有株數(%)ニ準ス)

六額面金額

七拂込金額

八未拂込金額

九(七)ノ(四)ニ對スル% (少額ノモノハ記載ニ不及)

一〇 最近配當率(其決算締切期日又ハ配當支拂月附記)ノ後無配又ハ減配ノモノハ其旨

一一 時價(判明スルナラバ其日附ト共ニ)

一、摘要（社名變更ノトキハ舊社名、代表者變更ノトキハ前代表者
氏名、清算合併ナルモノハ其旨、政府ノ配當保證ナルモノハ其
旨ヲ附記ノコト
ヲ一表トスルコト

猶保管場所ヲ附記シ且ツ現物検査ヲ爲スコト

○(3) 現在所有公社債表

國債、地方債、社債、外國國債、外國地方債、外國社債ニ區別シ
タル上

- 一、 柄
- 二、 機關所有額面
- 三、 取得價額（判明スルモラハ）
- 四、 帳簿價額
- 五、 時價（判明スルナラバ其日附ト共ニ）
- 六、 利率
- 七、 利拂期日

八、 元利金支拂代理人名

凡何月何日分迄利息ヲ收入ヤシヤ

一〇、 登録關係（登録ナル銀行店名、登録證書番號及證書ノ所在）

一、 摘要（利拂停止、保證、擔保等ヲ附記スルコト）

猶登録ナルモノニ付テハ登録證書其他ニ付キテハ其所在ヲ明ニシ他
ノ現物検査ヲナスコト

以上(2)及(3)ニ付テハ他閉鎖機關並ニ財團關係制限會社ノ株式及社債
ノ總括表（拂込金額ノミ）ヲ作ルコト

國債ニ付テハ利率、利拂期日ヲ同シクスルモノヲ一括シタル表ヲ作
リ未收利息ノ推算ノ便ニ供スルコト

(5) 融資又ハ貸付金（元済ナルモノハ除ク）

貸出先ノ内地ナルカ外地又ハ外國ナルヤニヨリ區別シタル上

貸付先ノ社名、代表者氏名、住所、保證人氏名住所、職名又ハ

社名ヨリ業種ヲ判断スル能ハサル場合ハ其業種ヲ添テ添



三 貸出年月日
 三 貸付額
 四 返済額
 五 現在額
 六 利率
 七 借置期限
 八 償還満期
 九 償還方法
 一〇 擔保又は保證
 一一 最後ノ利息收入日
 一二 現在マデニ延滞ナル利息金額ノ表示
 一三 摘要一頁出先ノ業種轉換、清算、解散等ニ付キ判明ナル事
 實ヲ附記スルコト
 内地及外地又ハ外國(朝鮮、台灣、樺太、滿洲國、支那、其他
 ニ區別スルコト)ノ債務者員數及總額ヲ示ス別表ヲ存ルコト

〇 不動産及工場並ニ諸装置
 (1) 所在(町名番地ヲ含ム)面積、建物ノ構造(瓦葺スレト葺ト
 タン葺等ノ別、木造鐵網コンクリート造鐵筋コンクリート造ノ
 別、平家、二階建ノ別)建坪(地下室何坪、一階何坪、二階何
 坪等)帳簿價格並ニ戦災ニ罹リタルモノニ在リテハ其ノ保險金
 額及受取済保險金額(今後受取ルハキ戦災保險金アラハ其積
 額)ヲ示ス
 (2) 會社所有ニ屬シ他人ノ各抵トナレル不動産アルトキハ、ソノ
 事由並ニ各抵人住所氏名及債權トノ關係
 (3) 登記書類トノ照合
 (4) 借地又ハ借家ノ場合ニハ(1)ノ明細ソ外所有者各住所並ニ賃借料
 及敷金
 (5) 工場ニ在リテハ其ノ用途、設備ノ夫要、生産能力、目下ノ狀態
 ニ於テ工場ノ運轉シ利益ヲ生クル見込アリヤ等ノ點
 (6) 社宅又ハ寮ニテリアハ現在者ノ氏名及會社トノ關係



(四) 假 勘 定

(1) 假拂金、假受金、未決算勘定等ニ付テハ特ニ其内容ヲ嚴密ニ調査スルコト

(五) 注

但本店ガ外地ニ在ル場合ニ於テハ昭和廿年九月三十日現在ノ貸借對照表ヲ作ルコトハ不可能ナルハキニ付キ機關全体ノ對照表ハ最近決算期ヲ失レテ基礎トシ内地ニテ判明スル丈ケノ修正ヲ行ヒ、其内譯ケモ内地ニ資料アルモノニ止ムルノ外ナカルベシ、此場合ニ於テモ支店勘定ニ屬スル財産又ハ内地ニ所在スル財産並ニ支店ノ收支勘定ニ付テハ可及的詳細ナル調査ヲ希望ス

(六) 損益計算書

昭和十五年以降ノモノノ比較表ヲ作ルコト(次ノ項目ニ分チ)

甲 利益勘定

附子會社並ニ關係會社ヨリノ經營委託料又ハ供出金(若シテハ)

回子會社並ニ關係會社(其株式ノ一〇%以上ヲ有スルモノ)ヨリノノ配當金及利息

ハ其他ノ配當金及利息

ニ有價證券賣買償還益

内消却濟財産又ハ債權ヨリノ回収金

内生産品賣上收入

内期末手持品評價高

内其他ナルベク詳細ニ

乙 損失勘定

(1) 子會社並ニ關係會社ヘノ補助金其他ノ支拂金

回役員ニ對スル支給(報酬、交際費、機密費、賞與)利益處分ニヨ

ル支拂ハ別ニ附記ノコト

使用人ニ對スル支給(給料、諸手当、賞與)利益處分ニヨル支拂

ハ前ニ附記ノコト

(7) 支 拂 利 息

(未) 税 金
 (イ) 有價証券償還賣却損
 (ロ) 寄附金
 (ハ) 生産費
 (ニ) 繰越手持品評價高
 (ホ) 其他ナルベク細ニ
 昭和二十年一月一日以降支拂ヒタル寄附金又ハ之ヲ準スル支出ノ明細表

(七) 役員
 (イ) 昭和十年以降ノ役員變遷
 (ロ) 右期間ニ於テ退職シタル役員ノ氏名住所(但シ判明スルナラハ)職名、在職年限並ニ之ニ對シテ支拂タル退職金額
 (ハ) 昭和二十年九月三十日ニ在職ヤシ役員ノ氏名、住所、職名並ニ各人ニ對スル報酬年額、交際費、機密費其他ノ給與ノ年額並ニ最近決算期ニ於テ支給ナル賞與金額
 (ニ) 役員ノ前歴並ニ他閉鎖機關又ハ財閥關係制限會社ニ於ケル地位

(八) 使用人
 (イ) 定款、株主總會ノ決議其他ノ方法ニヨリ定メラレタル役員ノ報酬交際費、機密費其他役員ニ對スル給與ノ總額並ニ最近決算期ニ於ケル賞與ノ總額
 (ロ) 役員退職慰勞金又ハ年金ニ關スル内規又ハ準則
 (ハ) 使用人ニ對スル諸給與ニ關スル内規又ハ準則
 (ニ) 社員積立金勤儉貯金又ハ之ニ類スル預り金ニ關スル内規又ハ準則
 註一 役員又ハ使用人ニ對スル退職預金、年金、奉拂賞與金等ニシテ各機關ノ内規ニヨルモノハ昭和二十年九月三十日ノ貸借對照表ニ計上ヤラレザル場合ト雖モ當該機關ニ對スル債權ヲ構成スベシ、ヨソテ資料ノアル限り各人ノ受取額ヲ殘留社員ニ於テ計算ヤシメ置クコト、シ度シ依テ調査班ニ於テ之ニ必要ナル便宜ヲ供與ヤラレ度(或ハ外地社員ニ對シテハ一切給與ヲ爲スヘカラストスル命令ニ據シタル場合ニハ外地社員ニ付テハ之ニ及ハス)

(九) 什器並ニ用度品

(イ) 主ナル項目ニ付テ、明細表ヲ作成ヤシムル事（帳簿價格アルモノ
ハ之ヲ示スコト）
(ロ) 自動車（年式、種類、型）トラック、自轉車、リヤカー等アラスバ
其ノ臺數及ビ所在
注意 總テ昭和二十年九月三十日締切トシ其ノ後ノ變化ハ別ニ記載
スルコト

0216

RE'-0025

0335

外交史料館

Diplomatic Archives of the Ministry of Foreign Affairs of Japan

国立公文書館 アジア歴史資料センター

Japan Center for Asian Historical Records

National Archives of Japan

補六 調査要目 追加 (1)

北支開發及中支那振興ニハ特別法ニ政府ガ國防上其他必要アル場合ニハ
命令ヲ以テ或事項ヲ命ジ得ルコトナリ居候、此命令ニ從ヒタル爲メ會
社ガ蒙リタル損失ハ政府ニ於テ補償スル趣旨ノ規定アリ
ソノ他ノ機關ニモ趣カル規定又ハ諒解アルヤモ不計
斯カル場合ニ於テ臬シテ政府ガ命令ヲ發シタルコトアリシヤ否ヤ、アリ
シトセハ其内容ヲ調査セラレタシ

0217

RE'-0025

0336

外交史料館

Diplomatic Archives of the Ministry of Foreign Affairs of Japan

国立公文書館 アジア歴史資料センター

Japan Center for Asian Historical Records

National Archives of Japan

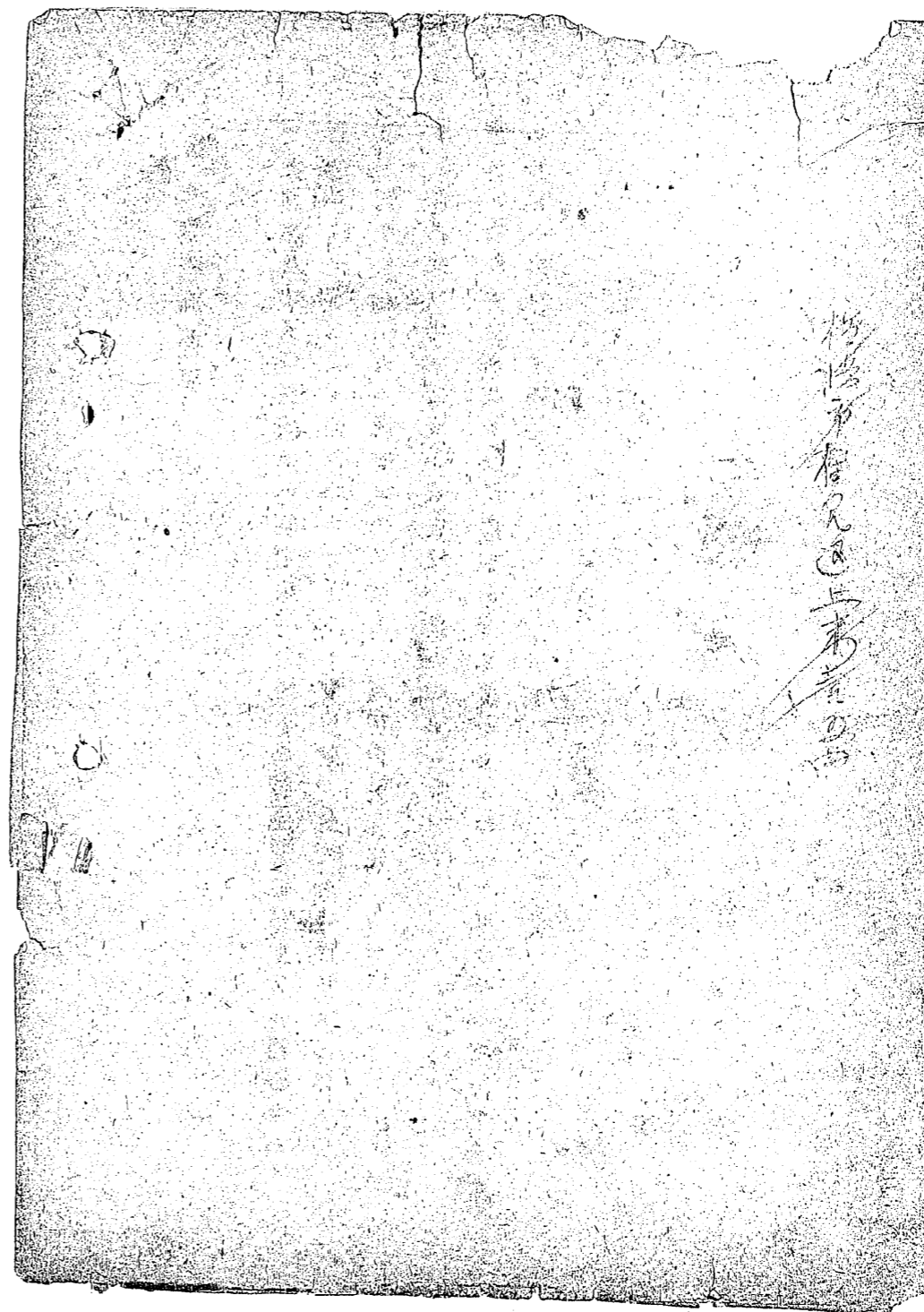

楊梅弟存兄函上書
光緒二十九年

RE'-0025

0337

外交史料館

Diplomatic Archives of the Ministry of Foreign Affairs of Japan

国立公文書館 アジア歴史資料センター

Japan Center for Asian Historical Records

National Archives of Japan

極 秘

第一表 単位 千円

最近二期比較貸借対照表

北支那開発株式会社(20-2-15)

科 目	差		積		
	十八年三月三十一日	十九年三月三十一日	十八年三月三十一日	十九年三月三十一日	
科 目	十八年三月三十一日	十九年三月三十一日	科 目	十八年三月三十一日	十九年三月三十一日
松山米谷積立金	131,250	131,250	資 本 金	443,000	443,000
積 立 金	513,326	731,454	法 定 積 立 金	874	1,261
融 資	794,527	1,223,142	社 債 積 立 金	88	126
政府債券出資金	12	12	債 権 積 立 金	1,013,850	1,442,700
土地建物什器	4,944	4,870	債 権 入 金	18,000	270,000
未 收 入 金	14,331	7,146	預 当 金	38,000	24,850
折 有 有 価 証 券 金	75	75	未 收 手 形 金	57,294	788,131
預 金	91,857	861,112	未 收 債 権 金	-	5,000
預 金	35	794	未 收 債 権 金	18,593	19,219
預 金	49	186	未 收 債 権 金	400	17,539
債券積立金	-	17,539	未 收 債 権 金	321	737
板 金	9,043	7,691	未 收 債 権 金	3,764	362
台 簿 算 出 差 額	20,789	1,407	未 收 債 権 金	-	-
台 簿 算 入 差 額	14,534	19,258	未 收 債 権 金	3,764	3,764
損益積立金	321	362	未 收 債 権 金	-	-
合 計	1,595,197	3,016,853	合 計	1,595,197	3,016,853

当 期 半 期 首 現 在	公 積 金	443,000
	社 債 積 立 金	311,950
	推 算 社 債 積 立 金	3,117,500
	元 利 政 府 債 積 立 金	2,034,200

0218

秘 密

第二表

單位名稱

最近二期比較損益計算書

北京郵政儲蓄銀行(20-2-15)

科目	十八年		十九年		損益
	一月至三月	四月至六月	一月至三月	四月至六月	
利息收入	10,602	10,772	3,475	3,896	3,421
利息支出	35,033	70,561	4,335	8,306	3,871
其他收入	19,502	1,015	2	1,306	1,294
其他支出	869	1,015	2	1,306	437
營業收入	34,769	31,999	3,475	3,896	3,421
營業支出	17,791	22,453	4,335	8,306	3,871
營業利潤	17,000	9,546	3,475	3,896	3,421
營業外收入	1,247	600	2	1,306	1,294
營業外支出	9	600	2	1,306	1,294
營業外利潤	1,238	0	0	0	0
合計	53,518	43,340	7,172	13,398	6,226

0219

RE'-0025

外交史料館

Diplomatic Archives of the Ministry of Foreign Affairs of Japan

国立公文書館 アジア歴史資料センター

Japan Center for Asian Historical Records

National Archives of Japan

極 収

第三表 北支那開發資金繰表(昭和二十年第一四半期分)

北支那開發株式會社	前々四半期(7~9)		前々半期(10~12)		直前四半期(実績又ハ推定)			当該四半期(予算)				備 考	
	実績	対増減	実績	対増減	一月	二月	三月	計	四月	五月	六月		計
事業設備	-	△1,400	1,215	△1,785	2,500	5,000	500	4,000	10,000	15,000	15,000	40,000	
支 社債償還	41,920	23,166	241,943	△102,677	4,700	52,200	4,597,944	2,154,844	2,000,000	2,000,000	4,000,000	10,000,000	
借入金返済	5,255	-	5,850	-	1,875	1,650	2,075	6,600	2,315	750	3,175	7,300	
営業支出	66,000	46,000	52,000	-	45,000	-	55,000	100,000	30,000	-	30,000	60,000	
支払利息	74,776	7,821	5,087	2,276	3,490	2,700	4,920	10,910	22,500	25,000	30,000	75,000	
税 金	-	-	36,418	-	9,712	5,607	21,780	37,099	9,072	962	97,023	87,058	
配当金	-	-	-	-	-	-	-	-	-	-	2,450	2,450	
其ノ他	23,500	16,500	98,369	87,867	-	-	-	-	-	-	-	-	
合 計(B)	746,466	72,587	440,447	△5,234	67,277	63,157	2,482,244	2,312,458	2,072,444	2,041,712	4,158,648	10,172,808	
期(用)初手持現金	84,878	72,503	38,147	34,647	4,842	74,685	62,528	4,842	5,100	12,652	50,940	5,100	
株金拂込	-	-	-	-	-	-	-	-	-	-	-	-	
社債發行	160,000	40,000	150,000	-	60,000	-	80,000	40,000	80,000	80,000	40,000	200,000	
融資回收	-	△2,600	5,500	5,500	-	-	-	-	-	-	-	-	
借入金	2,110,000	△2,600	37,500	41,000	75,000	1,000	2,000,000	2,150,000	2,000,000	2,000,000	4,000,000	10,000,000	
營業收入	68,725	20,857	30,126	746	2,120	1,000	4,5296	4,976	-	-	11,000	11,000	
補助金補助金等	-	-	-	-	-	-	-	-	-	-	-	-	
配当利息收入	-	-	-	-	-	-	-	-	-	-	-	-	
其ノ他	-	1,300	-	-	-	-	-	-	-	-	-	-	
合 計(A)	584,612	98,054	542,773	87,893	141,962	125,685	2,188,124	2,318,558	2,085,100	2,072,652	4,201,940	10,176,100	
收支過不足	38,147	-	100,324	-	94,685	62,528	5,100	5,100	12,652	50,940	472,922	472,922	
逆転資金借入	-	-	-	-	-	-	-	-	-	-	-	-	
引当(用)繰越金	38,147	-	100,324	-	94,685	62,528	5,100	5,100	12,652	50,940	472,922	472,922	
棚卸資産	-	-	-	-	-	-	-	-	-	-	-	-	
賣掛金	-	-	-	-	-	-	-	-	-	-	-	-	
前受金	-	-	-	-	-	-	-	-	-	-	-	-	

0220

RE'-0025

0340

外交史料館

Diplomatic Archives of the Ministry of Foreign Affairs of Japan

国立公文書館 アジア歴史資料センター

Japan Center for Asian Historical Records

National Archives of Japan

第四表 (1) 借入金及び返済高明細表

北支那開発株式会社
(昭和26年2月12日作成)

摘要	四半期 借入金別	直前四半期			当該四半期			備考
		前々四半期 10月~12月	1月	2月	3月	4月	5月	
繰越高	社債前借	50,000	80,000	65,000	115,000	60,000	30,000	30,000
	其ノ他	604,500	837,500	837,500	1,981,500	2,882,500	5,882,500	8,882,500
	計	654,500	917,500	902,500	2,096,500	2,962,500	5,912,500	8,912,500
借入金	社債前借	80,000	30,000	50,000	-	-	-	-
	其ノ他	235,000	-	1,144,000	901,000	3,000,000	3,500,000	4,000,000
	計	315,000	30,000	1,194,000	901,000	3,000,000	3,500,000	4,000,000
返済高	社債前借	50,000	45,000	-	55,000	30,000	-	30,000
	其ノ他	2,000	-	-	-	-	-	-
	計	52,000	45,000	-	55,000	30,000	-	30,000
残高	社債前借	80,000	65,000	115,000	60,000	30,000	30,000	-
	其ノ他	837,500	837,500	1,981,500	2,882,500	5,882,500	8,882,500	12,912,500
	計	917,500	902,500	2,096,500	2,962,500	5,912,500	8,912,500	12,912,500

(平)

0221

RE'-0025

0341

外交史料館

Diplomatic Archives of the Ministry of Foreign Affairs of Japan

国立公文書館 アジア歴史資料センター

Japan Center for Asian Historical Records

National Archives of Japan

秘

第四表(四) 単位千円

現在借入金内訳明細表(内訳分)

19.12.31現在
北支那開発株式会社
経費(20.2-12)作成

当初借入年月日	借入先	債名	借入金額		真前四半期中 社債報告額	当該四半期中 社債報告額	利率	最終返済期限	備考
			当初	現在					
16.5.15	鉄道共済組合	貸付金	2,000	2,000			年4.5%	20.5.15	
16.6.30	"	"	2,000	2,000			"	"	
17.4.1	銀行	貸付金	6,000	6,000			時貸2	20.4.1	
18.7.29	銀行	貸付金	30,000	30,000			時貸2	21.9.20	中間借入金
18.7.26	生保園	"	10,000	10,000			"	21.7.26	"
18.8.20	銀行	"	10,000	10,000			"	21.8.20	"
18.9.20	生保園	"	10,000	10,000			"	21.8.20	"
18.10.22	貯蓄銀行	"	15,000	15,000			"	21.9.20	"
18.11.22	地方銀行	"	15,000	15,000			"	21.10.22	"
19.1.25	生保園	"	10,000	10,000			"	21.11.22	"
19.2.25	"	"	10,000	10,000			"	24.1.25	"
19.3.25	"	"	10,000	10,000			"	24.2.25	"
19.4.25	"	"	10,000	10,000			"	24.3.25	"
19.5.25	"	"	10,000	10,000			"	24.4.25	"
19.6.24	"	"	10,000	10,000			"	24.5.25	"
19.7.25	"	"	10,000	10,000			"	24.6.24	"
19.8.25	"	"	10,000	10,000			"	24.7.25	"
19.9.25	"	"	10,000	10,000			"	24.8.25	"
19.10.28	預金部	"	35,000	35,000			"	24.9.25	"
19.11.15	銀行	"	35,000	35,000			時貸	20.3.31	"
19.12.11	"	"	12,000	10,000			時貸2	20.1.31	"
計			280,000	280,000					

0222

RE'-0025

0342

外交史料館

Diplomatic Archives of the Ministry of Foreign Affairs of Japan

国立公文書館 アジア歴史資料センター

Japan Center for Asian Historical Records

National Archives of Japan

極秘

第六表

北京那開張今下關係會社一覽表

(單位：千元) 北京那開張株式會社、徑收(20-3-8)作成

業種別	關係法人名	資本金		前期 配当率	持株数		前々四半期首現在 (10月7日現在)			前々四半期		直前四半期		当該四半期			
		公稱	18/10/10 持込		株数	割合	株数	配当	計	株数	配当	株数	配当	株数	配当	株数	配当
交通	○華北交通株式會社	400,000	288,254	5.2	4,700	53	229,254	679,760	368,954	-	21,250	-	335,000				
	○華北運輸株式會社	200,000	14,000	6	30	75	1,500	213,000	14,500	-	-	-	68,200				
	塘沽新港汽船會社	-	-	-	-	-	-	213,000	212,057	-	22,000	-	44,000				
	重慶港灣會社	-	-	-	-	-	-	22,510	22,510	-	17,000	-	35,000				
	天津輪船運輸株式會社	14,600	14,600	4	81	27.7	4,051	14,710	14,710	-	-	-	3,700				
	青島埠頭株式會社	22,000	22,000	-	200	45	10,000	34,700	44,700	-	7,000	-	14,000				
	華北自動車工業株式會社	300,000	300,000	-	60	10	3,000	-	3,000	-	-	-	5,000				
小計	400,000	468,854	-	-	-	247,805	928,577	1,226,382	-	67,250	-	504,900					
電信	○華北電信電話株式會社	100,000	87,500	6	359	-	21,975	62,700	84,675	-	7,000	-	1,072				
	○華北電業株式會社	300,000	300,000	6	2,873	479	142,650	-	142,650	-	-	-	59,200				
	○張疆電業株式會社	100,000	44,160	-	890	500	34,660	5,160	37,820	1,920	-	-	-				
	小計	500,000	431,660	-	-	-	202,285	67,860	265,145	1,920	7,000	-	65,272				
炭	○中興炭礦株式會社	12,000	12,000	6	100	50	5,000	12,140	17,140	-	5,000	-	-				
	○大漢口炭礦株式會社	20,000	20,000	4	200	50	10,000	13,091	23,091	-	3,600	-	11,600				
	○新泰炭礦株式會社	16,150	16,150	6	50	50	2,700	-	2,700	2,200	-	8,800	-				
	○標泉炭礦株式會社	9,000	9,000	-	100	100	9,000	7,414	16,414	-	1,200	-	12,500				
	○磁界炭礦株式會社	5,000	5,000	6	100	62.5	5,000	26,213	71,213	-	7,300	-	17,400				
	○焦作炭礦株式會社	24,710	24,710	-	100	264.00	6,911	27,151	1,000	-	-	-	24,400				
	○井陘煤礦株式會社	30,000	21,600	6	100	30	5,300	22,514	34,174	-	8,000	-	24,890				
	○山西炭礦株式會社	8,000	8,000	8	80	50	4,000	32,301	36,301	-	3,200	-	19,000				
	○山東鐵業株式會社	35,000	35,000	6	502	432	22,124	37,572	66,696	-	6,000	-	71,600				
	○大同炭礦株式會社	120,000	120,000	5	1,000	41.6	37,200	7,300	44,500	-	-	-	37,000				
○大青山炭礦株式會社	20,500	5,000	-	100	25	2,500	-	2,500	1,250	-	-	3,000					
○南深鐵務總局	-	-	-	-	-	-	32,000	32,000	-	1,600	-	78,400					
小計	301,110	272,710	-	-	-	143,344	202,576	345,890	4,450	32,000	8,800	302,790					
鐵	○龍煙鐵礦株式會社	180,000	100,000	5	600	33.3	32,000	-	32,000	400	-	-	72,000				
	○金嶺鎮鐵業所	12,000	12,000	5	35.7	4.500	-	4,500	150	-	-	10,000					
	○華北重石鐵業株式會社	6,500	6,500	-	130	100	6,500	14,580	21,080	-	3,500	-	10,000				
	○華北鐵山南鐵組合	5,000	5,000	-	-	-	5,000	-	5,000	-	-	-	7,500				
○北支產金株式會社	1,700	1,700	-	9	50	850	-	850	-	-	-	-					
小計	205,200	135,200	-	-	-	47,350	140,800	62,430	5,500	3,500	-	100,500					

0223

RE'-0025

0343

外交史料館

Diplomatic Archives of the Ministry of Foreign Affairs of Japan

国立公文書館 アジア歴史資料センター

Japan Center for Asian Historical Records

National Archives of Japan

業種別	關係法人名	資本金		持株数		前々四半期首現在			前々四半期		直前四半期		当該四半期		
		公額	09/10/1000 掛上	前期 株数	増減	(10月1日現在)			10月~12月		1月~3月		4月~6月		
						投資	融資	計	投資	融資	投資	融資	投資	融資	
塩業	○華北塩業股份有限公司	25,000	25,000	6	375	175	18,750	34,600	53,350	-	4,100	-	12,500	王	青島
	○山東塩業株式会社	10,000	5,500	10	60	30	7,500	3,400	4,900	-	1,000	-	5,000	青島	
	小計	35,000	30,500				26,250	38,000	58,250	-	5,100	-	17,500		
棉花	華北纖維股份有限公司	60,000	60,000	6	62	11	6,400	-	6,400	-	-	-	-		
製鉄及工業	北支那製鉄株式会社	100,000	100,000	-	1,000	50	50,000	61,500	111,500	-	8,100	-	140,000		
	石炭山製鉄工業所	-	-	-	-	-	8,100	-	8,100	8,100	-	-	-		
	華北窒素肥料股份有限公司	100,000	40,000	5	-	-	19,000	-	19,000	7,500	-	-	-		
	○山東電化株式会社	6,500	5,500	-	18	-	1,800	1,500	3,300	300	-	-	1,000		
	○東洋化学工業股份有限公司	20,000	18,600	-	140	50	300	3,600	600	600	2,300	-	-		
	○永利化学工業股份有限公司	45,000	15,000	-	60	20	300	-	300	-	3,000	-	4,500		
	華北機械工業株式会社	12,000	12,000	-	-	16	2,000	-	2,000	-	-	-	19,000		
	○華北電線株式会社	30,000	12,000	-	200	33	4,000	3,000	7,000	-	-	-	16,000		
	北支電産株式会社	-	-	-	-	-	-	-	-	-	-	-	2,500		
	小計	282,500	203,100				9,000	68,600	166,631	5,979	7,500	-	192,000		
其他	華北化学製品統制協会	3,000	3,000	-	-	-	1,500	-	1,500	-	-	-	-		
	○華北房産股份有限公司	-	-	-	-	-	-	-	-	1,800	-	-	3,000		
	○開港食糧組合	3,000	3,000	-	-	16	470	-	470	-	-	-	-		
	河路生活必需品組合	5,000	5,000	-	-	-	2,500	-	2,500	-	-	-	-		
	重要物資管理組合	-	-	-	-	-	-	-	-	500	-	-	-		
	開港医療組合	5,000	5,000	-	-	50	2,500	-	2,500	-	-	-	34,000		
	○山西産業株式会社	80,000	80,000	7	842	52.7	36,500	28,500	65,000	5,500	12,000	-	27,300		
	○山西生活必需品組合	5,000	5,000	-	-	2.8	140	-	140	-	-	-	-		
	食糧公社	100,000	100,000	-	-	20	20,000	-	20,000	-	-	-	-		
	○華北石炭販賣股份有限公司	20,000	15,000	-	-	-	4,350	-	4,350	-	-	-	-		
○蒙古鉄産配給統制会社	-	-	-	-	-	-	-	-	3,000	-	-	-			
北支那鉄産統制株式会社	20,000	10,000	-	-	-	7,500	-	7,500	-	-	-	-			
華北鉄産原料工業組合	-	-	-	-	-	-	-	-	-	-	-	44,000			
○蒙疆鉄産販賣股份有限公司	6,000	6,000	-	-	-	1,900	1,900	1,900	-	-	-	-			
小計	247,000	212,000				117,400	28,100	165,920	9,025	12,000	-	136,300			

0224

RE'-0025

0344

外交史料館

Diplomatic Archives of the Ministry of Foreign Affairs of Japan

国立公文書館 アジア歴史資料センター

Japan Center for Asian Historical Records

National Archives of Japan

業 種 別	關 係 法 人 名	資 金		前 期 西 金	持 株 數		前々四半期首現在 (10月1日現在)			前々四半期 10月~12月		直前四半期 1月~3月		当該四半期 4月~6月			
		公 稱	(2/21)期 上		株 數	所 持 合	投 資	融 資	計	投 資	融 資	投 資	融 資	投 資	融 資	計	注 明
命	○北支那製鐵株式會社																
	○青島製鐵株式會社	50000	25000	-	500	50	25000	10,000	35,000	-	4,800	-	15,273		會社別割當未定		
	○天津製鐵所	100	100	-	30	60	3,440	3,500	-	1,000	-	32,675					
	○宣化製鐵鐵業所	200	200	-	50	-	-	2,700	2,700	-	-	-	39,400				
	○煙台鐵鐵株式會社																
	○華北製鐵株式會社	30000	30000	5	270	45	12,500	119,000	191,500	-	5,000	-	33,750				
	○華北製鐵株式會社	15000	15000	5	81	31	4,050	51,765	55,815	-	-	-	12,900				
	○北支那燃料化學株式會社	10,000	10,000		600	100	10,000		10,000	-	20,000	-	35,000				
小 計	105,300	80,300				52,610	416,729	469,339	-	6,800	12,500	730,610					
	予 備 費											72,477					
	合 計	222,710	191,734				897,998	1,816,382	2,704,380	26,874	20,980	2,113,347	10,000,000	未了			

0225

RE'-0025

0345

外交史料館

Diplomatic Archives of the Ministry of Foreign Affairs of Japan

国立公文書館 アジア歴史資料センター

Japan Center for Asian Historical Records

National Archives of Japan

51

比較貸借封鎖表

北支那開發株式會社
1917.2.15作成(單位千円)

科目	資産		負債	
	十七年三月三十一日	十八年三月三十一日	十七年三月三十一日	十八年三月三十一日
現金	131,539	413,125.50	350,200	443,000
預金	301,049	573,327	590	885
政府現物出賣財産	595,692	792,528	59	85
土地建物什物	28	12	679,400	1,013,850
未收債	3,930	4,944	24,488	18,000
未收債	16,681	14,331	12,443	39,000
未收債	75	75	11,000	57,394
未收債	24,125	91,857	1,1013	18,593
未收債	3,645	35	66	401
未收債	14	49	84	322
未收債	4,982	9,043	10,000	
未收債	10,248	20,790	2,949	3,765
未收債	84	14,635		
未收債	10,000	322		
合計	1,102,092	1,595,198	1,102,092	1,595,198
未收債	0,0135	0,0127		
未收債	0,06	0,06		

0226

0347

第一表
單位：元

資 金 額 表

北京師範大學株式會社

(1952年度)

項 目	前々々四半期		前々四半期		直 前 四 半 期				當該四半期	翌四半期	當該四半期
	10月—12月		1月—3月		4月—6月		内 初 月		7月—9月	10月—12月	7月—9月
	実績	対予算増減	実績	対予算増減	予算	推定実績	対予算増減	予算	実績	予算	実績
收入											
期首手持資金	9,987	4,231	7,272	14,032	9,020	15,458	6,448	9,020	15,468	723	1,853
款金払込	-	-	-	-	-	-	-	-	-	-	-
社債償還	80,000	△40,000	182,500	△55,000	120,000	122,000	2,000	50,000	50,000	250,000	None
融資回収	45,232	19,712	472	9,28	3,000	7,000	4,000	-	-	-	4,300
借入金	95,000	30,000	106,000	13,500	215,000	215,000	0	90,000	30,500	200,000	115,000
前受金	-	-	-	-	-	-	-	-	-	-	-
補助金	-	-	-	-	2,723	2,723	-	-	-	-	-
雑収入	15,024	3,024	15,403	2,073	16,030	16,030	-	-	86	4,2476	2,992
其他	4862	2862	19,650	36,500	25,000	42,000	17,000	-	-	-	3000
合計	250,105	19,829	353,253	1,763	409,773	425,221	24,448	149,020	96,054	493,199	254,058
支出											
事業設備	157	△993	50	△850	900	900	-	300	-	1,400	642
前保会存払込	88,416	19,165	41,476	5,875	131,645	152,705	28,060	43,450	4,510	86,626	64,674
前保会社融資	115,452	8,432	241,696	△12,369	236,800	234,040	△2,760	89,100	88,700	334,450	124,054
社債償還	2,175	-	4,200	-	4,800	4,800	-	2,025	2,025	5,250	3,150
借入金返済	22,000	5,000	25,000	△5,000	-	-	-	-	-	20,000	28,000
管理支出	18,849	3,717	22,864	5,642	12,998	12,853	△145	2,396	10,828	22,630	12,387
社債発行差額及発行費	1,486	-	2,499	△1,532	1,650	1,650	-	825	825	3,800	1,939
其他	7,342	3,682	-	-	3,450	3,450	-	-	-	1,000	9,225
合計	257,327	32,003	327,285	△2,234	392,243	424,498	25,255	145,076	106,888	444,156	244,711
差引繰越高	△7,222	△12,174	15,468	9,988	15,530	723	△807	3,234	10,834	9,043	7,887

昭和19年4月30日現在=於外社債未償還額 14,021,750

0227

RE'-0025

0348

外交史料館

Diplomatic Archives of the Ministry of Foreign Affairs of Japan

国立公文書館 アジア歴史資料センター

Japan Center for Asian Historical Records

National Archives of Japan

第三表 借入金表(其一)
単位千円

北支那開発株式会社
経費(19-5-20作成)

摘要	前々四半期	直前四半期				当該四半期		
	1月-3月	4月	5月	6月	7月	8月	9月	
繰越金	前 40,000 186,000	前 40,000 267,000	前 40,000 297,500	前 24,000 502,500	前 24,000 518,500	前 40,000 568,500	前 40,000 643,500	
借入高	前 25,000 106,000		前 20,000 265,000					
		20,500	10,000	6,000	70,000	75,000	55,000	
返済高	前 25,000 25,000				前 20,000 20,000			
残高	前 4,000 267,000	前 4,000 297,500	前 24,000 502,500	前 24,000 518,500	前 4,000 568,500	前 4,000 643,500	前 4,000 698,500	

0228

RE'-0025

0349

外交史料館

Diplomatic Archives of the Ministry of Foreign Affairs of Japan

国立公文書館 アジア歴史資料センター

Japan Center for Asian Historical Records

National Archives of Japan

借入金表(其ノ二)

第三表 単位 一圓

19.4.30現在

北支那開發株式会社
(19-5-17) 株式

借入年月日	借入先	借入種別	借入金		利率	返済期限	備考
			借入額	現在			
16-5-15	鐵道共済組合	國債	2,000	2,000	4.5%	20-5-15	
16-6-30	"	"	2,000	2,000	"	"	
17-3-30	北支軍	"	10,885	6,000	5%	21-12-1	三箇年賦償還
17-7-1	聯銀	振込	5,000	1,000	日歩1厘2	20-7-1	
18-7-20	生保團	"	30,000	30,000	日歩1厘25	21-7-20	中期借入金
18-7-26	生保團	"	10,000	10,000	"	21-7-26	"
18-8-20	"	"	10,000	10,000	"	21-8-20	"
18-8-20	生保團	"	10,000	10,000	"	21-8-20	"
18-8-23	北京鮮銀	"	12,500	2,500	年4.5%	28-8-23	現地借入金
18-8-23	北京正金	"	12,500	2,500	"	28-8-23	"
18-9-20	生保團	"	10,000	10,000	日歩1厘25	21-9-20	中期借入金
18-10-20	天津銀行	"	10,000	10,000	年5%	28-10-20	現地借入金
18-10-20	濟南銀行	"	10,000	10,000	"	28-10-20	"
18-10-22	貯蓄銀行團	"	15,000	15,000	日歩1厘25	21-10-22	中期借入金
18-11-22	地方銀行團	"	15,000	15,000	"	21-11-22	"
18-11-30	聯銀	"	15,000	15,000	年5%	19-11-30	現地借入金
18-12-20	貯蓄銀行團	"	10,000	10,000	5.5%	28-12-20	"
19-1-25	生保團	"	10,000	10,000	日歩1厘25	24-1-25	中期借入金
19-1-29	北京鮮銀	"	15,000	15,000	年4.5%	29-1-29	現地借入金
19-1-29	北京正金	"	15,000	15,000	"	29-1-29	"
19-2-25	生保團	"	10,000	10,000	日歩1厘25	24-2-25	中期借入金
19-3-20	天津銀行	"	10,000	10,000	年5%	29-3-20	現地借入金
19-3-20	濟南銀行	"	10,000	10,000	5%	29-3-20	"
19-3-20	青島銀行	"	1,000	1,000	5.5%	29-3-20	"
19-3-25	生保團	"	10,000	10,000	日歩1厘25	24-3-25	中期借入金
19-4-20	聯銀	"	15,000	15,000	年6%	20-4-20	現地借入金
19-4-20	貯蓄銀行團	"	5,500	5,500	5.5%	29-4-20	"
19-4-25	生保團	"	10,000	10,000	日歩1厘25	24-4-25	中期借入金
19-4-30	合計		302,385	297,500			

0229

RE'-0025

0350

外交史料館

Diplomatic Archives of the Ministry of Foreign Affairs of Japan

国立公文書館 アジア歴史資料センター

Japan Center for Asian Historical Records

National Archives of Japan

