

二五

7-0157

0353

東京府知事官房
 東京市長秘書役
 貴族院書記官室
 衆議院書記官室
 東京憲兵隊本部
 赤坂憲兵隊本部
 日本赤十字社
 外國語學校
 横濱税關
 神戸税關
 東京市横濱税關支署
 神奈川縣知事官房
 朝鮮總督府外事課
 關東驛外事課

二 台湾總督府總務課
 二 陸軍航空部
 二 京都府知事官房
 二 大阪府知事官房
 二 山口縣知事官房
 二 福井縣知事官房
 一 一 一 一 一 一

官内省
 文書課 四
 式部職 六
 皇后官職 二
 東官職 二
 秘書課 二
 警保局 四
 秘書官室 一
 文書課 四
 秘書官室 一
 陸軍省
 軍事課 一
 翻譯課 一
 文書課 二
 通信局 一
 秘書課 二
 總務官房
 外事課
 海軍省
 海軍々令部
 參謀本部
 内閣總理大臣秘書官
 農商務省
 文部省
 警視廳
 鐵道省
 司法省
 大藏省
 東京中央郵便局外國郵便課
 電信局
 運輸局
 文書課
 秘書課
 二 四 二 二 二 二 三 五 二 二 三 三 一 一

43

34
34
111

官内省	文書課	四	東京中央郵便局外國郵便課	一
	式部職	六	電信局	一
	皇后官職	二	鐵道省	三
	東宮職	二		三
内務省	秘書課	二	司法省	二
	警保局	四	大藏省	二
海軍省	秘書官室	一	農商務省	三
	文書課	四	文部省	二
陸軍省	秘書官室	一	警視廳	二
	軍事課	一	海軍々令部	二
	翻譯課	一	海軍々令部	二
	文書課	二	參謀本部	二
通信省	通信局	一	内閣總理大臣秘書官	二
	秘書課	二		

大正三年六月貳拾日記録係接受

東京府知事官房	二	台灣總督府總務課	一
東京市長秘書役	二	陸軍航空部	一
貴族院書記官室	二	京都府知事官房	一
衆議院書記官室	二	大阪府知事官房	一
東京憲兵隊本部	二	山口縣知事官房	一
赤坂憲兵隊本部	二	福井縣知事官房	一
日本赤十字社	一		
外國語學校	二		
橫濱税關	六		
神戸税關	二		
東京市横濱税關支署	二		
神奈川縣知事官房	一		
朝鮮總督府外事課	一		
關東總領外事課	一		

計 三

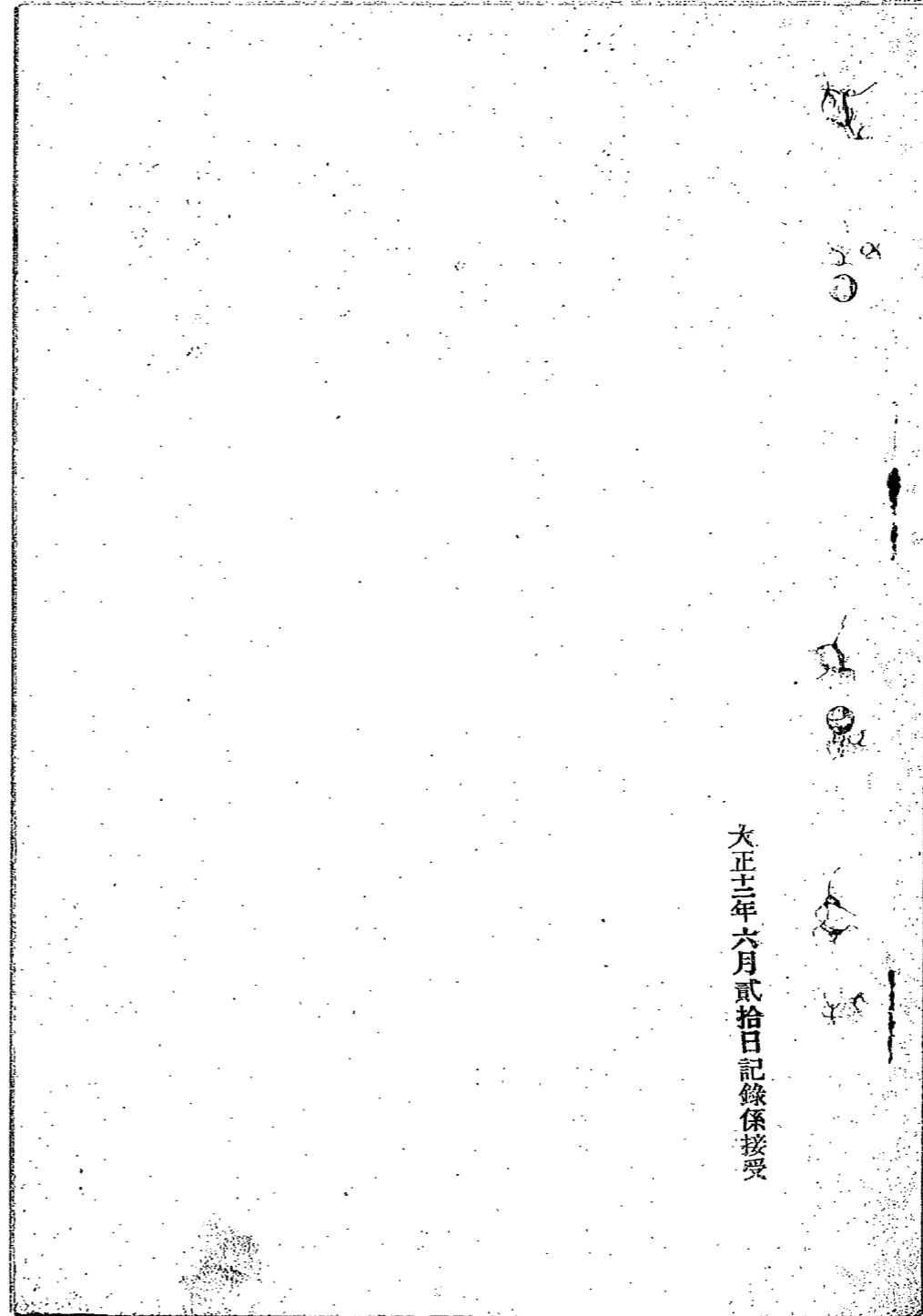

大正三年六月二十日記録係接受

7-0157

0358

ADRESSES	NOMS ET QUALITÉS	DAMES
TCHÉCOSLOVAQUIE		
Azabuku Hirocho, 2 (Tél. Shiba 292), Envoyé Extraordinaire et Ministre Plénipotentiaire.	
Légation.	M. RUDOLF WEINZETL, Conseiller de Légation. (absent)	
id.	M. JAROSLAV KABELKA, Secrétaire de Légation, Chargé d'Affaires a. i.	Mme KABELKOVA.
ANCIENNE AMBASSADE DE RUSSIE		
Kojimachiku Urkasumi- gaseki, 1. (Tél. Ginza 4126-4128)	M. DMITRY ABRIKOSSOFF.	
id.	M. LE BARON BEHR.	
id.	M. MARTIN RAMMING.	
Akasakaku Teihanzaka- mach, 13. (Tél. Shiba 1328)	M. LE GÉNÉRAL-MAJOR PODTIGUINE.	
Akasakaku Tansumachi, 62. (Tél. Shiba 4363)	M. LE CONTRE-AMIRAL DOUDOROFF.	
Akasakaku Hikawacho, 33. (Tél. Shiba 2377)	M. LE LIEUTENANT-COLONEL OSSIPOFF.	

ADRESSES	NOMS ET QUALITÉS	DAMES
PAYS-BAS		
Shibaku Satecho, 3 (Tél. Shiba 131)	Envoyé Extraordinaire et Ministre Plénipotentiaire.	
Légation, (Tél. Shiba 6101)	M. LE DR. W. J. R. THORBECKE, 2 ^e Secrétaire, Chargé d'Affaires a. i.	M ^{me} THORBECKE.
id.	M. LE DR. J. PEENSTRA KUIJER, Interprète-Adjoint.	
Kojimachiku, Nagatacho 23.	M. J. B. SNELLEN, id.	M ^{me} SNELLEN.
Légation.	M. R. W. BESIER, Elève-Interprète.	M ^{me} BESIER.
PÉROU		
Yokohama Yamatecho 245 (Tél. Honkyoku 1650)	M. DON ALBERTO BRESANI, Chargé d'Affaires. (absent)	M ^{me} BRESANI.
POLOGNE		
Azabuku Zaimokuchō, 35 (Tél. Shiba 4500)	S. EXC. M. STANISLAS PATER, Envoyé Extraordinaire et Ministre Plénipotentiaire.	
13 B. Robinsonka, Akasaka-Kōen, (Tél. Shiba 4090)	M. HENRI ZANIEWSKI, 1 ^{er} Secrétaire de Légation.	M ^{me} ZANIEWSKA.
Légation.	M. MICHEL MOŚCICKI, 2 ^e Secrétaire de Légation.	
PORTUGAL		
	Envoyé Extraordinaire et Ministère Plénipotentiaire.	
Azabuku Ichibechi Yamazata-Hotel (Tél. Shiba 1030)	M. JULIO DE SOUSA ANDRADE BRANDÃO PAES, 2 ^e Secré- taire de la Légation, Chargé d'Affaires a. i.	

ADRESSES	NOMS ET QUALITÉS	DAMES
SIAM		
Azabuku Kogaicho, 4 (Tél. Shiba 185) (" " 7185)	S. EXC. PHYA CHAMNONG DITHAKAR, Envoyé Extra- ordinaire et Ministre Plénipotentiaire.	M ^{lle} RUEN BUNNAG. M ^{lle} RUAN BUNNAG.
Légation.	M. LUANG TIRO RATHAKITCH, Secrétaire de la Léga- tion.	M ^{me} TIRO RATHA- KITCH.
Légation.	M. KHUN VACHA SUNTHORN, Secrétaire-Interprète.	
id.	M. CHUANG PUSAJA, Elève-Interprète.	
SUÈDE		
Azabuku Tanumachi, 67 (Tél. Shiba 288)	M. OSKAR ANTON HERMAN EWERLÖF, Envoyé Ex- traordinaire et Ministre Plénipotentiaire.	
Azabuku Mikawadai- machi, 29 (Tél. Shiba 4001)	M. SVEN HARALD POUSEITE, 1 ^{er} Secrétaire de Léga- tion.	M ^{me} POUSEITE.
Légation.	M. BERTIL ARNE RENBORG, Attaché commercial. (absent)	M ^{me} RENBORG. (absente)
id.	M. JOHN OLOF ZETTERBERG, Chancelier.	
SUISSE		
Azabuku Zaimokuchō, 55 (Tél. Shiba 986)	S. EXC. M. CHARLES LOUIS ETIENNE LARDY, Envoyé Extraordinaire et Ministre Plénipotentiaire. (absent)	M ^{me} LARDY. (absente)
Légation.	M. WALTER SPYCHER, Chancelier, Chargé des Affaires.	

ADRESSES	NOMS ET QUALITÉS	DAMES
Embassy.	MR. H. A. F. HORNE, Commercial Secretary.	M ^{rs} . HORNE.
id.	MR. K. T. GURNEY, 3 rd Secretary.	
id.	MR. A. R. OVENS, Acting Assistant Japanese Secretary.	
id.	MR. W. J. DAVIES, Assistant in the Office of Commercial Counsellor.	M ^{rs} . DAVIES.
id.	MAJOR R. H. SMITH, Honorary Attaché.	
id.	CAPTAIN B. R. MULLALY, id.	M ^{rs} . MULLALY.
id.	FLIGHT-LIEUTENANT W. E. G. BRYANT, id.	M ^{rs} . BRYANT.
id.	CAPTAIN K. S. MORGAN, id.	
id.	CAPTAIN E. G. SAUNDERS, id.	
id.	LIEUTENANT C. B. H. DELAMAIN, id.	
id.	LIEUTENANT B. P. DICKER, id.	
id.	LIEUTENANT G. T. WARDS, id.	
id.	MR. L. H. FOULDS, Student Interpreter.	
id.	MR. D. W. KERMODE, id.	
id.	MR. H. E. R. WARTON, Registrar.	M ^{rs} . WARTON.
id.	MR. A. W. McLEAN, id.	

ADRESSES	NOMS ET QUALITÉS	DAMES
Embassy.	MR. W. BROWN, Registrar.	
id.	MR. H. T. LANGSTONE, id.	
ITALIE		
Kojimachiku Kioicho, 6. (Tél. Kuden 4137)	S. EXC. M. NOBILE GIACOMO DE MARTINO, Ambassadeur Extraordinaire et Plénipotentiaire.	
Ambassade.	M. ALFONSO GASCO, 1 ^{er} Secrétaire-Interprète.	
Kojimachiku Urakassunigasaki 4. (Tél. Ginza 4270)	M. ALFREDO DE PROSPERO, 2 ^e Interprète.	M ^{me} DE PROSPERO.
Ambassade.	M. LE CAPITAINE DE CORVEITE FERRUCCIO CANTELE, Attaché naval, militaire et de l'aviation.	M ^{me} TERESA CANTELE.
MEXIQUE		
Kojimachiku Nagasacko Nichome 21. (Tél. Ginza 4236)	S. EXC. M. LE DR. DON LUIS N. RUBALCAYA, Envoyé Extraordinaire et Ministre Plénipotentiaire.	M ^{me} RUBALCAYA. M ^{lle} RUBALCAYA.
Légation.	M. LE DR. DON RICARDO HUERTA, 1 ^{er} Secrétaire.	M ^{me} HUERTA.
id.	M. JUAN B. SALDAÑA, 2 ^e Secrétaire.	M ^{me} SALDAÑA.
NORVÈGE		
Kojimachiku Yurakucho Ichome, 1. (Tél. Marunouchi 929)	S. EXC. M. JOHAN WILHELM MICHELET, Envoyé Extraordinaire et Ministre Plénipotentiaire. (absent)	M ^{me} MICHELET. (absente)
Légation.	M. L. GRÖNVOLD, 1 ^{er} Secrétaire, Chargé d'Affaires a. i.	

ADRESSES	NOMS ET QUALITÉS	DAMES
DANEMARK		
Akasakaku, Enokizamachi, 1. (Tel. Shiba 7380)	S. EXC. M. MIELS HØST, Envoyé Extraordinaire et Ministre Plénipotentiaire. (absent)	M ^{me} HØST. (absente)
Akasakaku, Enokizakamachi 1. (Tel. Shiba 7380)	M. H. de WICHPELD, 1 ^{er} Secrétaire, Chargé d'Affaires a.i.	
Légation.	M. Aage Clément, Chancelier.	
ESPAGNE		
Yokohama-shi Yamato, 28. (Tel. Yokohama 300)	S. EXC. M. DON JOSÉ CARO Y SZÉCHENYI, Envoyé Extraordinaire et Ministre Plénipotentiaire.	
Yokohama-shi Yamato, 74, B.	M. DON PEDRO DE PRAT Y SOUTZO, Marquis de Prat de Nantouillet, 2 ^e Secrétaire.	M ^{me} LA MARQUISE DE PRAT DE NANTOUILLET. M ^{lle} ELENA DE PRAT.
Toyotamagun Yoyogi, Hibasahi, 478. (Tel. Bancho 5407)	M. LE LIEUTENANT-COLONEL DON E. HERRERA DE LA ROSA, Attaché militaire.	
	M. LE CAPITAINE DE CORVETTE CARLOS REGALADO, Attaché naval.	M ^{me} REGALADO.
FRANCE		
Kojimachiku Idamachi Ichigane, 1. (Tel. Kudan 3)	S. EXC. M. PAUL CLAUDEL, Ambassadeur Extraordinaire et Plénipotentiaire.	M ^{me} CLAUDEL.
Ambassade.	M. LE PRINCE DE BÉARN ET DE CHALAIS, Conseiller d'Ambassade.	

ADRESSES	NOMS ET QUALITÉS	DAMES
Ambassade.	M. MAURICE CHAYET, 3 ^e Secrétaire.	M ^{me} CHAYET.
id.	M. GEORGES BONMARCHAND, f. f. de 1 ^{er} Interprète.	
id.	M. FRANÇOIS GUÉZENNEC, Secrétaire archiviste.	M ^{me} GUÉZENNEC.
Consulat de France à Yokohama.	M. FRANÇOIS CHEVALIER, Elève-Interprète.	
Ambassade.	M. JEAN LORTAT-JACOB, Attaché.	
Azabuku Tsunumachi, 67. (Tel. Shiba 1000)	M. LE CAPITAINE DE CORVETTE VICOMTE J. DU MERLE, Attaché naval.	M ^{me} LA VICOMTESSE DU MERLE.
Ambassade.	M. LE COMMANDANT VORUZ, Attaché militaire.	M ^{me} VORUZ.
id.	M. LE COMMANDANT TÊTU, Adjoint à l'Attaché Militaire.	
GREAT BRITAIN AND IRELAND.		
Kojimachiku Gobancho, 1. (Tel. Kudan 58, 59)	H. EXC. SIR CHARLES NORTON EDGUMBE ELIOT, Ambassador Extraordinary and Plenipotentiary. (absent)	
Embassy.	MR. C. M. PALAIRET, COUNSELLOR, Chargé d'Affaires a. i.	M ^{rs} . PALAIRET.
Kojimachiku Ichibancho, 13.	CAPTAIN RAGNAR M. COLVIN, Naval Attaché.	M ^{rs} . COLVIN.
Kojimachiku Shimomibancho, 1. (Tel. Kudan 500)	LIEUTENANT-COLONEL F. S. G. PIGGOTT, Military Attaché.	M ^{rs} . PIGGOTT.
Embassy.	MR. H. G. PARLETT, Japanese Counsellor (Local rank.)	M ^{rs} . PARLETT. (absent)
id.	SIR EDWARD F. CROWE, Commercial Counsellor.	LADY CROWE.
id.	MR. H. S. BIRCH, 1 st Secretary.	

ADRESSES	NOMS ET QUALITÉS	DAMES
Ambassade. (Tél. Ginza 4285)	M. ALPHONSE LOCHT, Secrétaire commercial.	
BRÉSIL		
Kiobashiku Akashi- machi 27. (Tél. Kiobashi 5069)	S. Exc. M. E. L. CHERMONT, Envoyé Extraordinaire et Ministre Plénipotentiaire.	M ^{me} CHERMONT.
Légation.	M. G. DOPREDO DE BULHÕES, 1 ^{er} Secrétaire. (absent)	M ^{me} DE BULHÕES. (absente)
CHILI		
Yokohamashi Yamate- cho, 140 A.	S. Exc. M. LE DR. DON VICTOR V. ROBLES, Envoyé Extraordinaire et Ministre Plénipotentiaire. (absent)	
Légation.	M. SANTIAGO DE OSSA, 1 ^{er} Secrétaire. (absent)	
id.	M. LUIS ILLANES, 1 ^{er} Secrétaire, Chargé d'Affaires a. i.	M ^{me} ILLANES.
id.	M. ARTURO ROSE-INNES, Attaché.	
CHINE		
Kojimaichiku Nagatacho, Nishimoji 2. (Tél. Ginza 4167-1168)	特命全權公使 (Envoyé Extraordinaire et Ministre Plénipotentiaire.)	
Légation.	參事官 張元節氏 M. CHANG YUEN CHIH, 臨時代理公使 張元節氏 Conseiller, Chargé d'Affaires a. i.	M ^{me} CHANG.

ADRESSES	NOMS ET QUALITÉS	DAMES
Légation.	一等秘書官 江洪杰氏 { M. CHIANG HUNG-GEI, 1 ^{er} Secrétaire.	
id.	三等秘書官 朱紹謙氏 { M. CHU CHAO-LIAN, 3 ^e Secrétaire.	
id.	同上 錢鍾孫氏 M. S. S. TSJEN, id.	
id.	同上 陳以益氏 M. P. CHING, Attaché.	
id.	同上 楊雲倫氏 M. H. L. YANG, id.	
id.	同上 王文宗氏 M. FOUNSU WEN, id.	
id.	主事 章鴻賓氏 { M. CHANG HONG-PIN, Chancelier.	
id.	同上 凌曼壽氏 M. LIN MAN-SHO, id.	
Akasakaku Hikawacho, 13.	公使館附陸軍武官 右開先氏 { M. LE GÉNÉRAL DE BRI- GADE YO K'AI-HSIEN, At- taché militaire.	
Légation.	公使館附陸軍武官 趙經世氏 { M. LE LIEUTENANT-COLO- NEL TCHIAO KING-CHIE, Ad- joint de l'Attaché militaire.	
Kojimaichiku Sunnendo, 2.	公使館附海軍武官 林國賢氏 { M. LE CAPITAINE DE VAISSEAU LIN KWON- KEN, Attaché naval.	



ADRESSES	NOMS ET QUALITÉS	DAMES
Embassy.	MR. JOHN K. CALDWELL, Japanese Secretary.	Mrs. CALDWELL.
Azabuku Higuramachi Ichome, 5.	MR. J. PIERREPONT MOFFAT, 2nd Secretary.	
Azabuku Zaimokuchō, 55. (Tel. Shiba 936)	MR. EUGENE H. DOOMAN, Assistant Japanese Secretary.	
Embassy.	MR. JOHN HARRISON GRAY, 3rd Secretary.	
Toyotamagun Sendagaya Harajuku, 430.	MAJOR EDWARD F. WITSELL, Attaché.	Mrs. WITSELL.
Omori Omachi, 3150.	MAJOR WILLAM C. CRANE JR., id.	Mrs. CRANE.
Resuro, Omori. (Tel. Omori 133)	MAJOR R. S. BRATTON, id.	Mrs. BRATTON.
Nozawa Besso, Zushi.	LIEUTENANT-COMMANDER ELLIS M. ZACHARIAS, id.	
Shimoshibuya, 733.	LIEUTENANT-COMMANDER HARTWELL C. DAVIS, id.	
Sendagaya Harajuku, 430.	CAPTAIN J. P. SULLIVAN, id.	
c/o Carter Macy & Co., Shizuoka.	CAPTAIN TRUMAN M. MARTIN, id.	
Azabuku Tansumachi, 67. (Tel. Shiba 5651)	CAPTAIN W. J. CLEAR, id.	
Embassy.	ENSIGN THOMAS J. RYAN, JR., id.	
c/o Wm. Wynn, Tsukiji, 30.	ENSIGN ARTHUR H. MCCOLLUM, id.	
Omori Kanoczuka, 4911.	CHIEF PHARMACIST WALTER C. MAGOON, Attaché.	Mrs. MAGOON.

ADRESSES	NOMS ET QUALITÉS	DAMES
Azabuku Tansumachi, 67. (Tel. Shiba 5611)	Mr. W. Nason, Student Interpreter.	
Azabuku Igura Rokuchome, 13. (Tel. Shiba 3940)	CAPTAINE LYMAN A. COTTEN, Naval Attaché.	Mrs. COTTEN.
Akasakaku Reimanzaka, 13. (Tel. Shiba 7892)	LIEUTENANT-COMMANDER GARNET HULINGS, Assistant Naval Attaché.	Mrs. HULINGS.
Kojimachiku Ichibancho, 13. (Tel. Kidan 73)	LIEUTENANT-COLONEL CHARLES BURNETT, Military Attaché.	Mrs. BURNETT.
c/o Charles Burnett	MAJOR PHILIP R. FAYMONVILLE, Assistant Military Attaché.	
Sendagaya, 450. (Tel. Aoyama 1102)	MR. JAMES F. ABBOTT, Commercial Attaché.	Mrs. ABBOTT. Miss DORLAND ABBOTT.
c/o American Consulate-General, Yokohama.	MR. ELLIS HOTALING, Treasury Attaché.	
Tsukiji Akashicho, 27. (Tel. Kyobashi 2344)	DR. RUDOLPH BOLLING TEUSLER, Physician.	Mrs. TEUSLER. (absent)
ARGENTINE		
, Chargé d'Affaires.	
Azabuku Zaimokuchō, 0.	M. ALEJANDRO DEL CARRIL, Chargé des Affaires de la Légation.	Mme DEL CARRIL. Mlle DEL CARRIL.
BELGIQUE		
Kojimachiku Sannencho, 8. (Tel. Ginza 4284)	S. Exc. M. ALBERT DE BASSOMPIERRE, Ambassadeur Extraordinaire et Plénipotentiaire.	Mme DE BASSOMPIERRE. Mlle DE BASSOMPIERRE.

POLOGNE.	S. Exc. M. STANISLÁS PATEK.	24 Sept. 1921.
DANEMARK.	S. Exc. M. NIELS HØST. (absent)	1 Féb. 1922.
MEXIQUE.	S. Exc. M. LE DR. DON LUIS N. RUBALCAYA.	10 Juin 1922.
SUÈDE.	S. Exc. M. OSKAR ANTON HERMAN EWERLÖF.	

CHARGÉS D'AFFAIRES

PÉROU.	M. DON ALBERTO BRESANI. (absent)	15 Juil. 1922.
-------------	---------------------------------------	----------------

CHARGÉS D'AFFAIRES (ad interim)

a) Ambassades.

ETATS-UNIS D'AMÉRIQUE.	M. HUGH R. WILSON.	27 Janv. 1921.
GRANDE-BRETAGNE ET IRLANDE.	M. C. M. PALAIRET.	19 Avril 1923.

b) Légations.

CHILI.	M. LUIS ILLANES.	13 Juin 1922.
PAYS-BAS.	M. LE DR. W. J. R. THORBECKE.	29 Nov. 1922.
NORVÈGE.	M. L. GRØNVOLD.	28 Mars 1923.
DANEMARK.	M. H. DE WICHELD.	9 Mai 1923.
CHINE.	M. CHANG YUEN CHIH.	11 Mai 1923.
TCHÉCO-SLOVAQUIE.	M. JAROSLAV KÁBELKA.	11 Mai 1923.
PORTUGAL.	M. JULIO DE SOUSA ANDRADE BRANDÃO PAES.	1 Juin 1923.

LISTE
DU
CORPS DIPLOMATIQUE
A
TOKIO

MINISTÈRE DES AFFAIRES ÉTRANGÈRES, LE 4 JUIN 1923.

ADRESSES	NOMS ET QUALITÉS	DAMES
ALLEMAGNE		
	S. Exc. M. LE DR. WILHELM SOLF, Ambassadeur Extraordinaire et Plénipotentiaire.	M ^{me} SOLF.
Ambassade.	M. LE DR. OSKAR TRAUTMANN, Conseiller d'Ambassade.	M ^{me} TRAUTMANN.
id.	M. LE DR. MICHELSEN, 2 ^e Secrétaire.	M ^{me} MICHELSEN.
id.	M. LE DR. KOLB, 3 ^e Secrétaire.	M ^{me} KOLB.
id.	M. LE DR. A. CZIBULINSKI, id.	
id.	M. H. SCHULTZE, Chef de la Chancellerie.	
UNITED STATES OF AMERICA		
Akasakaku Enokizakamachi, 1 (Tél. Ginza 144, 4080)	M. Exc. MR. CHARLES B. WARREN, Ambassador Extraordinary and Plenipotentiary. (absent)	M ^{rs} . WARREN. (absent)
Embassy.	MR. HUGH R. WILSON, Councillor of Embassy, Chargé d'Affaires a. i.	M ^{rs} . WILSON.

LISTE DES REPRÉSENTANTS ÉTRANGERS À TOKIO
PAR ORDRE D'ANCIENNETÉ.

LE 4 JUIN 1923.

AMBASSADEURS		
GRANDE-BRETAGNE ET IRLANDE.	S. Exc. SIR CHARLES NORTON EDGCOMBE ELIOT. (absent)	14 Avril 1920.
ALLEMAGNE.	S. Exc. M. LE DR. WILHELM SOLF.	26 Fév. 1921.
BELGIQUE.	S. Exc. M. ALBERT DE BASSOMPIERRE....	15 Sept. 1921.
ÉTATS-UNIS D'AMÉRIQUE.	S. Exc. M. CHARLES B. WARREN. (absent)....	24 Sept. 1921.
FRANCE.	S. Exc. M. PAUL CLAUDEL.	7 Déc. 1921.
ITALIE.	S. Exc. M. GIACOMO DE MARTINO....	23 Mars 1923.
ENVOYÉS EXTRAORDINAIRES ET MINISTRES PLÉNIPOTENTIAIRES		
SIAM.	S. Exc. PHYA CHAMNONG DITHAKAR.	15 Mars 1911.
BRESIL.	S. Exc. M. E. L. CHERMONT.	2 Oct. 1915.
ESPAGNE.	S. Exc. M. DON JOSÉ CARO Y SZÉCHENYI.	8 Oct. 1915.
NORVÈGE.	S. Exc. M. JOHAN WILHELM MICHELET. (absent)	13 Janv. 1920.
SUISSE.	S. Exc. M. CHARLES LOUIS ÉTIENNE LARDY. (absent)	20 Sept. 1920.
CHILI.	S. Exc. M. LE DR. DON VICTOR V. ROBLES. (absent)	30 Mai 1921.

7-0157

0366

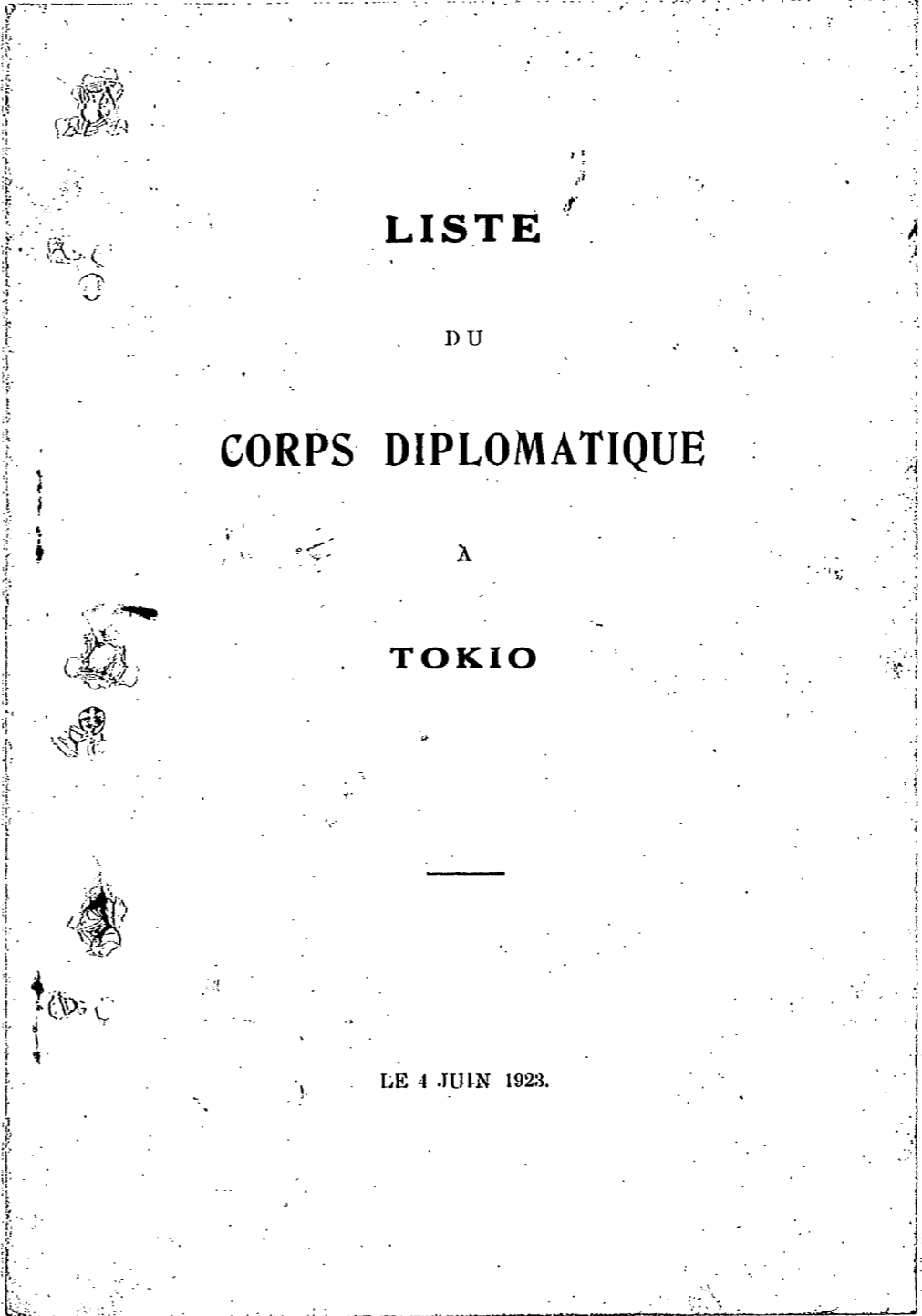

LISTE

DU

CORPS DIPLOMATIQUE

A

TOKIO

LE 4 JUIN 1923.

7-0157

0367

門類
項6
號

要目録

文書課長
公 信 案

大正三年 四月廿五日 接受

(甲 號用紙)

文書課發送 大正三年 四月廿六日 發送簿
主 人事課長
任 主 (起草大正十二年 四月二十九日 野元)

大正三年 四月廿六日 記録係 接受

淨書 (校正原稿) (淨書)

大正 12 年 4 月 25 日附

附屬書 通

受信 各官廳宛
人名

發信 外務大臣官房人事課
人名

件名 外交官名簿送附ノ件

綴 本館保存物同封
名 込

在京外交官名簿 部員御参考及御送附候也

各官廳(一部数記入)

公 信 案

外 務 省

--	--	--	--	--	--	--	--	--	--	--	--	--	--	--	--	--	--	--	--	--

7-0157

0368

東京府知事官房
 東京市長秘書役
 貴族院書記官室
 衆議院書記官室
 東京憲兵隊本部
 赤坂憲兵隊本部
 日本赤十字社
 外國語學校
 横濱税關
 神戸税關
 東京市横濱税關支署
 神奈川縣知事官房
 朝鮮總督府外事課
 關東總督外事課

28

台湾總督府總務課
 陸軍航空部
 京都府知事官房
 大阪府知事官房
 山口縣知事官房
 福井縣知事官房

官内省
 式部職
 皇后官職
 東宮職
 秘書課
 警備局
 秘書官室
 文書課
 陸軍省
 秘書官室
 軍學課
 翻譯課
 文書課
 通信局
 總務課
 海軍省
 秘書官室
 文書課
 農商務省
 文部省
 警視廳
 海軍々令部
 參謀本部
 内閣總理大臣秘書官
 鐵道省
 電信局
 運輸局
 文書課
 秘書課
 總監官房
 外事課

43

35

大正三年四月廿六日記錄係接受