

普通
14.6.16

門
類 9
項 10
號 2

亞細亞局
大正十五年六月三日

支那汕頭

日本居留民會長内海

支那汕頭
日本居留
民會長印

在汕頭

帝國領事代理副領事内田五郎殿

日本尋常高等小學校三箇ノ件

首題ノ件後記及回報候也

送込名 支那居留民會
支那
汕頭

所在地

支那広東省汕頭市外馬路門牌八十九號

沿革

大正四年四月二日汕頭東僑學校校長石岡照文、妻女村岡セニヲ聘シ本市外馬路海園公館裏ニシテ日本人俱集テ即ニ階ヲ教室トシ三階ヲ教員宿舎トシテ幼稚園児小幼子児各六名ヲ集メテ初等教育ヲ始メ校名ヲ汕頭日本人小幼學校ト録ス。支那人ヲシテ外州街ニ家屋ヲ造營セシメ大正六年二月廿一日賃借移轉ス。

大正六年四月一時幼稚園ヲ閉鎖ス。

大正八年五月村岡教師ノ辞任ニヨリ教員ノ派遣ヲ台湾總督府ニ請願シ八月台湾小學校教諭三雲重之依遣セラレ同時

ニ同支人ハルヲ以テ代用教員ノ雇傭シ在米ノ單級ヲ改メテ二級ニ編成ス。

大正八年九月校名ヲ改メテ支那汕頭日本尋常高等小學校ト稱ス。

寄附金ヲ以テ其ノ資源トスル豫定ニテ現校舍ヲ買収シ大正八年十二月廿八日移轉セリ然レトモ寄附金ノ騰集ニ乏カシテ其ノ不足額ハ台湾銀行其他ヨリ借入レシ大正十三年ニ至リ台湾總督府及外務省ヨリ借入金償還補助金ノ下附アリテ之ヲ整備セリ。校舍校地ノ處分ニ關シテハ補助關係ニ台湾總督府ノ認可ヲ要ス。

大正十年二月一時閉鎖中ナリシ幼稚園ヲ再開ス。

大正十一年四月學校校長三雲重之勅員三雲ハル歸府ヲ命セラレシ頃公立小學校訓導部北原癸巳男全教員心得北原ヲケ

後任トシテ本校依遣ヲ命セラレ同月十八日着任ス

同年八月二日夜大暴風雨海嘯当地ニ米龍石ノ空前ノ慘状呈ス
 当校ノ書庫被害ナカリシモ校舍ニ損傷アリ其修復ノ費銀三
 千九百元ハ台湾總督府ヨリ下附サレタリ

大正十二年四月汕銀一千三百廿二元五十九仙也ノ支出ヲ以テ臺灣科
 具ノ一斑ヲ買入レタリ

大正十三年八月教室ヲ拡張リニ改造ス

同年十二月ニ至リ尋常科第一級ヲ年々リ高等科第一級ニ至
 ルマテ脱落學生年ナキニ至リ教授頗ル困難ニ付滿見梅野ヲ補
 助教員ニ雇傭セリ

大正十三年十二月末日限リ汕頭日本人協會ヲ解散シ其ノ事業
 一切ヲ引継キ大正十四年一月日領事館令ヲ以テ汕頭日本居留
 民會ヨリ組織セルニヨリ本校モ從テ同令ノ徑管トス

大正十四年三月末日限リ幼稚園ヲ廢止ス
 經營者
 汕頭日本居留民會
 則ニ傳據ス

各學年別在籍見立里數(四月三十日現在)

種別	學年		種別	學年		種別	學年		種別	學年		種別	學年		種別	學年		種別	學年	
	男	女		男	女		男	女		男	女		男	女		男	女		男	女
第一級	三	二	第二級	一	一	第三級	一	一	第四級	一	一	第五級	一	一	第六級	一	一	第七級	一	一
合計	三	二	合計	一	一	合計	一	一	合計	一	一	合計	一	一	合計	一	一	合計	一	一
總計	八	四	總計	二	二	總計	二	二	總計	二	二	總計	二	二	總計	二	二	總計	二	二

大正十四年度學級編成(四月三十日現在)

種別	學年	種別	學年	種別	學年	種別	學年	種別	學年	種別	學年	種別	學年	種別	學年	種別	學年	種別	學年	種別	學年
第一級	三	第二級	一	第三級	一	第四級	一	第五級	一	第六級	一	第七級	一	第八級	一	第九級	一	第十級	一	第十一級	一
合計	三	合計	一	合計	一	合計	一	合計	一	合計	一	合計	一	合計	一	合計	一	合計	一	合計	一
總計	八	總計	二	總計	二	總計	二	總計	二	總計	二	總計	二	總計	二	總計	二	總計	二	總計	二



一 撥業料徴収の有無及金額
徴収セズ

一 当省以外より補助の有無及金額 (教員派遣に際し其ノ
廳名並ニ該教員ノ職氏名待遇等) 四月三十日現在
(一) 臺灣總督府管外左ノ通りノ補助金ヲ受ク

年度	金額	金額
大正八年度		一七〇〇〇
大正九年度	三二四〇〇	三三七〇〇
大正十年度		六七九〇〇
大正十一年度		二四二五〇
大正十二年度		六一一七〇
大正十三年度		六八一〇〇
計	三二四〇〇	一三九七三六〇

教員俸給
三三〇〇〇
教員俸給
三三〇〇〇
水災復興費
千七百五十六
約千四百五十
借入金償還額
借入金利息
借入金手数料
借入金手数料

(二) 臺灣總督府より教員ノ派遣ヲ受ク(四月三十日現在)

本件(五年度)	加俸	計	官職	氏名
五月	一月	二月	台湾公立小 学校訓導 主任	北原 榮巳 田力
五月	二月	三月	台湾公立小 学校訓導 主任	北原 栄巳 田力

頭書ノ俸給金額ハ全ク台湾總督府ノ直接支給ニ係リ
居留民會員其ノ負擔ヲナサズ
轉任及出張ノ俸給並ニ教員宿舍ハ居留民會ノ負擔ナ
リ以上ノ他特別ノ待遇ナシ

一 大正十四年度ニ於ケル教員補充状況並ニ次年度教員補充計劃
大正十四年度ニ於テハ教員ノ移動ナキ見込ニシテ大正十五年
度ニ於テハ民會雇傭教員ヲ台湾總督府派遣教員トシテ其ノ給
與一切ヲ官給トサレシコトヲ企劃セリ
一 將來管内ニ日本人小學校ノ設立ヲ必要トスベキ地点ノ有無

(學中堂主天口仁)

(校學女全)

(天主堂)

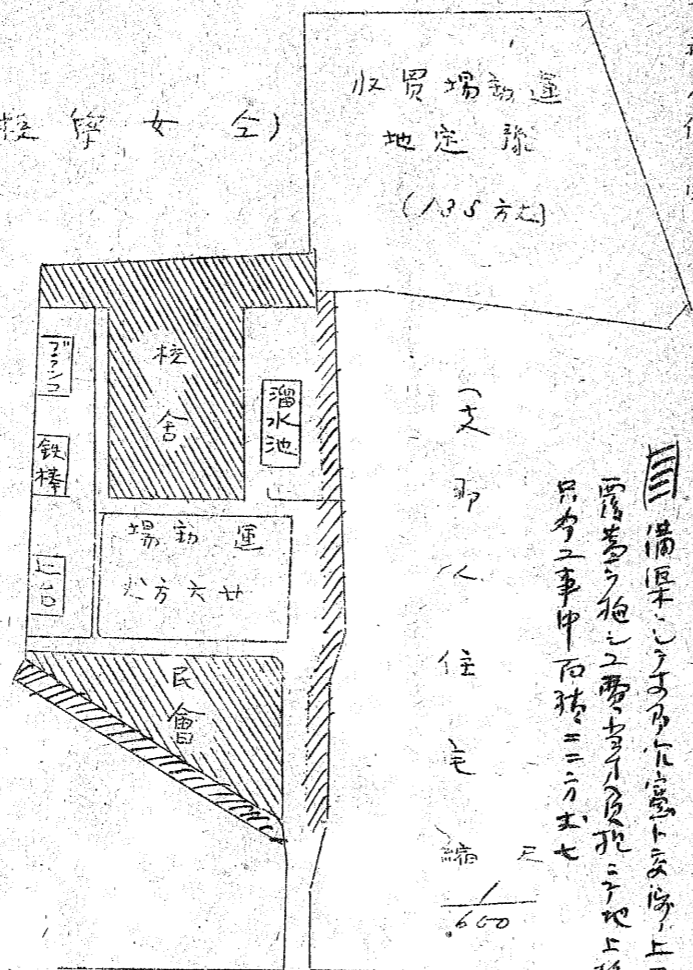

支那人位定

支那人住宅

備置してある小堂ト支那人住宅ト上取テ
 西隣ラ拍シニ帶テ有リテ此地ニ移ラ拍シ
 片方ニ事申百坪ニニテナリ

無
 一、大正十五年度ニ於テ校地若シクハ運動場ノ設定又ハ校舎ノ改築増築新築ヲナサントスルモノハ其計劃書
 (一)本校ハ大正八年度ニ於テ校地校舎ヲ買収セルモ運動場極ノテ狹隘ニシテ僅ニ廿六方丈(約七十五坪)ヲ有スルニ過カス当地排日終息以來在留民ノ發展著シク児童數ニ於テモ十年度末ノ九名ヨリ十三年度末ハ十七名ニ現在ハ廿二名ニナレル状態ニシテ將來ノ増加ハ目堵スルニ難カラズ然ルニ校舎ニ於テハ充分ノ豫備アリトスルモ運動場ノ狹隘ナルニ於テハ學校トシテ甚ク高切ナラス市況ノ發展極メテ急速ナル当地ニ於テハ地價ノ昂騰モ亦著シキモノアリ故ニ此ノ隣隣地百三十五方丈(約一万坪)ヲ運動場トシテ買収センハ將來ノ為ノ極メテ便宜ノ處置ナリキヲ信ス

(二) 大正十五年年度ニ於テ校舎本質部及鉄部ノペンキ塗替ヲ
ナサントス此ノ費約四百元

一 大正十五年年度ニ要スベキ補助金額及補助ヲ必要トスル理由
補助金額 日本金貳千円

大正十三年度ト同理由ノモトニ學校經常費トシテ一千五百
円校舎ペンキ塗替ノ為ノ臨時費トシテ五百円ノ高橋下附

相願ヒタル
在外教育施設改善ニ関スル意見希望

特記スベキ事項ナシ

奨學基金

		收入	
科目	金額	科目	金額
寄附金	11067		
合計	11067	合計	
		附記	
科目	金額	合計	金額
支出			
		合計	
		附記	

差引残高 仙銀百貳拾元六拾七仙也
次年度繰越

差引残高 仙銀百貳拾元六拾七仙也
次年度繰越

總計	備入金	補給	生活費	設備費
11067	1	1	1	15000
41390	16311	38187		8677
30303	16311	38187		7172
30303	16311	38187		7172
	支出	後援者生活費補助金支出	中七百廿八元五仙ハ外務省設備費補助金ヨリ支出	
		外務省備入金債還補助金ヨリ支出		

		(民衆)大正十四年度歳出歳入				
科 目	歳入		歳出		附 記	
	前年度繰入金	流台証明書料	銀行利息	普通會費補助		合計
前年度繰入金	二七九九一	八〇〇〇				
流台証明書料		八〇〇〇				
銀行利息		四〇〇〇				
普通會費補助			五七〇		教育三〇〇、衛生一五〇、圖書一五〇	
合計	三六三九九一		五七〇			
次年度繰越金			三〇六九九一			
總計	三六三九九一		三六三九九一			

科目		前年度繰入金	歳入	歳出	附記
前年度繰入金		二二五四六			
營業課金		一〇二〇〇			
内地人課金		一五五〇〇			
台湾人課金		一〇〇〇〇			
代書料		八〇〇			
特別會計補助		四九六七一			
小學校費ヨリ入金		九〇〇〇			水道料電燈料ト
雑収入		二二〇〇〇			
小學校費			九〇〇〇		
東偏学校費			五〇〇		
書記及傭人給			一六四〇		
電燈水道料				二四〇〇	水道料電燈料
雑費			三九六		
什器			一五〇		
膏藥			一六〇		
印刷費			五〇		
修繕費			三〇〇		
接待費			五〇〇		
祝賀費			二〇〇		
回書費			一三〇		記録一五〇冊
衛生費			一三〇		
孫備費			六〇〇		
總計		五四二一六	一六四〇	二四〇〇	

孫高百八拾元四拾七仙也
 次年度ノ繰入

(國會)大正十四年度歳出歳入 (普通會計) (四級決定)

歳出内訳及説明

費目	歳算額	細目及説明
校費	六二〇〇	児童増加に伴う児童用机腰掛新調及児童用机腰掛新調ノタリ器具費トシテ二〇〇〇〇増額ノ
備品	四〇〇〇	〇〇〇〇回音筒 〇〇〇〇掛図標本 〇〇〇〇器具 〇〇〇〇雑用具 〇〇〇〇用紙 〇〇〇〇簿等新調
通信費	一〇〇〇	〇〇〇〇郵便 〇〇〇〇電話 〇〇〇〇電報
修繕費	五三〇〇	〇〇〇〇儀仗費 〇〇〇〇児童書架 〇〇〇〇児童修理 〇〇〇〇校舎及初倉庫下取替外修理箇所多額ナリ二八〇〇〇増額ノ
旅費	三三〇〇	教員出張旅費
雑費	一一〇〇〇	〇〇〇〇電料 〇〇〇〇水 〇〇〇〇煤 〇〇〇〇厚紙運搬費 〇〇〇〇文具 〇〇〇〇他
雑給	六三〇〇	大正十二年十二月分利用給付金給付ノ同給料ノ付丁原金付リ四〇〇〇増額ノ
雇員給	四二一〇〇	〇〇〇〇俸給 〇〇〇〇賃金
賃金	一六九〇〇	〇〇〇〇俸給 〇〇〇〇賃金
設備費	一五〇〇	校舎棟ノ創立以テ特ニ汚度取除ノ計ニテナリシテ以テ毎年教員袖巻等
添備費	一〇〇〇〇	児童用机腰掛等ニヨリ本費目ノ新設

大正十四年度歳入歳出予算 東瀛學校

科 目	種 類	臨時収入		經常収入		附 記
		雑 入	投 業 料	補 助 金	借 入 金	
本 年 度 予 算 額		四一〇	三三〇	三九〇	四〇〇	
前 年 度 予 算 額		三三〇	二六〇	三六〇	三〇〇	
増 比		八〇	七〇	三〇	一〇〇	
減 較						
附 記			本校三二五元 分校一〇五元	銀行預金 利子		
					補助ヲモツキ分	
總 計		四三〇	三三〇	三九〇	四〇〇	

歳出

科 目	種 類	經常費		附 記
		校 費	修 繕 費	
本 年 度 予 算 額		四三一	七〇	
前 年 度 予 算 額		三九三	二九	
増 比		三八	四一	
減 較				
附 記		内訳明細紙ノ通	校三〇元 宿舎二〇元 元	
		内訳明細紙ノ通	政府三〇元 墊任出張三六元	
總 計		四三一	七〇	

内 譯 明 細 書

一 校費 壹、壹五五元

二 備品費 四七七元

教科書一五元、參考書六元、掛圖類五元、

器械標本一〇元、教 具八元、運動具五二元、

器 具一〇元、雜 品二元

(二) 消耗品費 三二九元

用紙類 四〇元、帳簿文具一〇元、
薪炭油二〇元

新聞雜誌 六〇元、理科藥品一〇元、
材料藝 品三元

電燈料 九〇元、印刷費 五〇元、
雜 品一元

(三) 通信運搬費 二四四元

郵便料 二〇元、電報料 二五元、
電話料 一四四元

運搬費 五五元

(四) 儀式費 一〇五元

二 雜給雜費 壹七九五元

(一) 俸給 一〇四四元

分校漢文教員 四二九元 月俸三三元 賞與四五元

英語官話教員 四八〇元 月俸三三元 賞與六〇元

手藝教員 一三五元 月俸一〇元 賞與一五元

三 小使給 四二六元

使下三名 本校二 分校一 四二六元 月一二元宛 賞與三〇元

(三) 借家料 三〇〇元

職員借家料 月三九元

(四) 雜費 二五元

廣告料 一五元 今夫俸員一〇元

普通
受第 54 號
14.12.17.

公信第一四五號

亞細亞

第二課

緩込名

大正十四年十二月五日

在汕頭

領事副領事 内田五郎



外務大臣男爵幣原喜重郎 殿

大正十四年十二月五日 記録係 接

教育勅語謄本下附方稟申ノ件

當地居留民會經營尤記ニ初等教育學校ハ
何レモ創立以來十年ヲ經テ基礎確立セル
ニ拘ラス未タ教育勅語謄本ノ下附ヲ受ケ

在汕頭日本領事館

14.12.17

居ラス各校長ニ於テ任意寫ラ作製シ式
日ニハ之ヲ奉讀シ居ル處右ハ可成文部
省交付ノ正式謄本ニ改メ度キ趣ヲ以テ
下附方各校長ヨリ願出ノ次第モ有之タ
ルニ付右一通ツツ下附方至急御取計相
成度ク右稟申ス

記

一 汕頭日本尋常高等小學校

日本内地人子弟教育ヲ目的トシ台灣公立小學校ニ準スル
小學校ニシテ教員三名在學生廿一名 大正四年創立

二 汕頭東瀛學校

台灣籍民及支那人子弟教育ヲ目的トシ台灣公立小學校ニ準スル
八年制學校ニシテ教員八名在學生百七十名 大正四年創立

在汕頭日本領事館

3-2465

0613

(乙) 號用紙 圓筒											
外務省											
在沙頭日本尋常高等小學校の同東信願學校の兩校 長より勸誘贈奉下賜相成度旨願方アリタル 扱テ以テ別 紙寫ノ通在沙頭由田領事代理ヲ稟申有之タル付テ 謹議相成度 丁音名 由田領事代理 石信方一四番 一寫作 則信付ノ下ト											

要再回

文書課 長		文書課 長		文書課 長	
文書課 發送		文書課 發送		文書課 發送	
公 信 案		公 信 案		公 信 案	
大正十五年一月一日		大正十五年一月一日		大正十五年一月一日	
81		81		81	
(甲) 號用紙		(甲) 號用紙		(甲) 號用紙	
淨書		淨書		淨書	
正(原稿)		正(原稿)		正(原稿)	
(淨書)		(淨書)		(淨書)	
小室		小室		小室	
附屬書		附屬書		附屬書	
通		通		通	
主 任		主 任		主 任	
亞細亞局長		亞細亞局長		亞細亞局長	
亞細亞局長		亞細亞局長		亞細亞局長	
普通 第八		普通 第八		普通 第八	
受 信		受 信		受 信	
人 名		人 名		人 名	
岡田之部 大員		岡田之部 大員		岡田之部 大員	
件 名		件 名		件 名	
教育勸誘贈奉下賜方ニ関スル		教育勸誘贈奉下賜方ニ関スル		教育勸誘贈奉下賜方ニ関スル	
名 込 綴		名 込 綴		名 込 綴	
發 信		發 信		發 信	
人 名		人 名		人 名	
柳正幸 柳正幸 柳正幸		柳正幸 柳正幸 柳正幸		柳正幸 柳正幸 柳正幸	
外 務 省		外 務 省		外 務 省	

3-2465

0614

外務省文書課
第 72 號
15. 1. 23

省 部 文

附
録

亞細亞局

第二課

綴込名

官秘二號

大正十五年一月二十二日

文部大臣 岡田良平

外務大臣 男爵 幣原喜重郎 殿



本月十二日付亞二普通第八號ヲ以テ在仙頭日本尋常高等小學校外一校へ教育ニ關スル勅語謄本下附ノ件御申越ノ處本日右二通送附ス

(終)

大正十五年 參月拾五日 記錄係 接

15. 1. 23

3-2465

06 15

乙 號用紙 國納

予送付見付 交付方可 送付部 上 妻 知 込 者
 予へ 送 付 部 宛
 為 取 贈 奉 一 係 寄 力 二 回 三 予 妻 係 重 天 臣
 意 予 一 封 標 以 別 送 付 部 宛
 (初 後 贈 奉 以 別 送 付 部 宛)

外 務 省

至急

門 3
10
又

要 再 回

文書課長 文書課 長 檢 印
 大正五年 壹月 廿 一 接 受
 84

文書課發送
 大正五年 壹月 廿 五 日 發 送
 淨書
 正原稿 (淨書)
 (小室)

主 任 主
 亞細亞局長
 (起草大正十五年 一月 廿 五 日)

普通 第 四 號
 大正五年 壹月 廿 五 日 附 屬 書 通

受信 在 込 歌
 人名 由 田 啓 事 代 理

件名 初 後 贈 奉 下 附 二 回 三 係
 名 込 綴 在 寄 奉 係 重 天 臣
 込 歌 東 志 帆 興 拾 二 封

發 信 大正五年 參月 拾 五 日 記 録 係 接 受
 人名 柳 多 夫 五 五
 込 歌

公 信 案
 外 務 省

客 年 三 月 五 日 附 屬 書 一 回 二 係 三 係 四 係 五 係 六 係 七 係 八 係 九 係 十 係 十一 係 十二 係 十三 係 十四 係 十五 係 十六 係 十七 係 十八 係 十九 係 二十 係

一 考者物法の修平
 (山形運出分)
 考領紙
 外務省
 外務省
 外務省

(美濃半裁野紙) 圓柄

3-2465

05 17

汕頭日本尋常小學校ニ関スル調査

大正十五年四月十日現在

一 學校名稱

汕頭日本尋常高等小學校

一 學校所在地

汕頭廣東省澄海縣汕頭市外馬路門牌第八十九號

一 沿革

別冊學校要覽第一章參照

一 經營者

汕頭日本居留民會

一 學則

小學校令及小學校令施行細則並台灣公立小學校規則ニ準據ス

一 學費

別冊學校要覽第四章第一項參照

一 職員

別冊學校要覽第三章參照

一 學童

別冊學校要覽第四章第六項參照

一 附屬

別冊學校要覽第四章第六項參照

一 附屬

別冊學校要覽第四章第六項參照

一 附屬

別冊學校要覽第四章第六項參照

教育新語 本年五月二十一日 街下賜ラセタ

別冊參照

民會備付用職員給總額印賃金五百九十四円也

(相場一〇二ニテ換算)

台灣總督府派遣社員給總額印賃金參所亦百四十圓又

十餘也(本費金額、總督府直接支給ニカレ)

徴収セズ

台灣總督府ノ間接經營ニ屬スル財團法人汕頭

博愛會經營博愛醫院ノ奉仕活動ニ依頼スル

カ故、別ニ施設ノ必要ヲ認メズ

民會評議員四名ヲ以テ該事務委員ニ任命スル

コトナレリ 然レトモ当地ノ該事務委員ハ法令ニ規

定サレタル該事務委員トハ異リ民會長下ニアリテ

一 本年度民會
總、豫、算、表
給及手、当、總、額

一 授業料徴収ノ
有無及金額
一 學校医及小衛生
施設、有無及金額

一 事務委員設置、
有無及其権限

大正十四年度補助金
外務省以外補助
金類
(十四年度)

教員補充状況及本年
度社員補充計画

將來管内各學校
並に必要の有無
大正十六年度に於て
地校舎ノ拡張修繕計画

民會館教育事務ヲ行フ、他直接學校トノ交渉ナ
キ、早晩ハ小學校令ニ依リコトシ、小學校長ヲ加ヘテ
民會館教育行政研究ノ機關トシ、タキテ考慮ヲ有ス
餘計校經費

台灣總督府ヨリ經費ノ補助ヲ受ク
學校經費 銀四百五十兩
生活費補助 銀七百九十八兩
總計一所二百四十八兩
全府ヨリ訓導一名、教員心得一名ノ派遣ヲ受ク

本俸	加俸	年當	計	職名	氏名
八五	五二	七五	三二	小訓	北原泰巳 田刀
五三	一	三〇	八三	小教心	北原フゲ

本校ハ大正八年以來台灣總督府ヨリ教員ヲ派遣セ
ラルコト、ナリ、専ラ派遣教員ニ依リテ校務ヲ處理
セリ、若シ此等事情ナカシ、教員ノ任用補充ニ關シテ

ハ當カシ意見ヲ述ブレ止リ、全然同府ニ任シアリ
必要ナシ
別冊學校要覽第二章(設備)第四項參照
及別紙計劃圖參考

一、第一計劃運動場ノ拡張

本校ハ大正八年度ニ於テ校地校舎ヲ買収セ、且運動
場極メテ狹隘ニシテ、僅ニ七十五坪ヲ有ス、此過キ、將來
校舎ニ於テ充分ノ餘裕アリトス、且運動場ノ狹隘ナル
ニ於テ、ハ學校トシテ甚カシ切ナラズ、市況ノ發展杜メテ
急遽ニ此當地ニ於テ、地價ノ昂騰、亦著シキモノアリ
加フニ、近年支那新入ノ運動ハ外人ノ土地所有ニ對シ
テ、否定的見解ヲナスモノ、尠トマカ、傾向ニアリ、故
ニ此ノ際隣接地百三十五分、大約一萬三千元ノ買

一 本正十五年度ニ要スル
キ補助金類及其理由

収ハ將來ノタメニ程々ニ機宜ノ處置ナラシメテ信入然
トシモ如何セシヨ地居留民ノ資力ハ今日ニ於テ右ノ
負担ニ耐フヘクモアラズ上司ノ懸念ニヨリ國庫ノ
補助ヲ仰ガコト切ナリ

二 第三計劃第三棟ノ改築

別冊學校要覽參照

一金貳千円 學校經費費

一銀一万三千円(金一万) 運動場買収費

一銀三千円(金四百) 校舍修築費

計金貳万一千七百円也

大正十五年四月十日現在

學校要覽

支那汕頭日本辦館小學校

一	沿革
二	設備
三	職員
四	學級及兒童
五	經費

3-2465

0621

學校要覽

一沿革

本校ノ創立

大正四年四月二日汕頭東瀛學校長村岡賤夫、妻女村岡ヒロヲ聘シ本市外高路海倫公館裏ニ於ケル日本人俱樂部ニ階ヲ假教室トシ三階ヲ教員宿舍トシテ幼稚園思ハ學界各六名ヲ集メテ初等教育ヲ始ム
校名ヲ汕頭日本人小學校ト称シ汕頭日本人協會ノ經營トス

二廣州街ノ假校舍

大正五年年末支那人ヲシテ廣州街ニ家屋ヲ造營セシメ大正六年二月廿一日賃借移轉ス 即チ階上ヲ教員宿舍トシ階下ヲ教室トス十餘坪ノ運動場アリ

三幼稚園ヲ閉鎖ス

大正六年四月園長取扱者ニ適任ヲ失ヒタルヲ以テ一時幼稚園ヲ閉鎖ス

四臺灣總督府教員ノ派遣ト學級ノ増設

大正八年五月教師村岡セン良々ハ赴ニ遣ヒ辭任歸朝スルニ至リシヲ以テ教員ノ派遣ヲ臺灣總督府ニ請願シ八月臺灣小學校校教諭三雲重之當校長ヲ命ヂラレ同時ニ同夫人ハルヲ以テ代用教員ニ僱聘シ在来ノ單級ヲ改メテ二學級ニ編成ス

五校名ノ改称

大正八年九月校名ヲ改メテ汕頭日本尋常高等小學校ト称ス

六現校舍ノ買収

同年初夏外馬路天主堂北面ノ地ニ賣却サルベキ新築中ノ一民屋アリ小學校トシテ適當ナリ。因テ寄附金ヲ以テ其資源トスル豫定ニテ之ヲ買収シ大正八年十二月廿八日移轉セリ。之即チ現校舍ナリ。然レハモ寄附金ノ募集意ノ如クナラズ買収金額汕銀二万六千九百七十四元九十二仙也ノ内集ルルモノニ汕銀一万六千六百九元十八仙也ニ過キス其ノ不

足額ハ台湾銀行其他ヨリ借入レシニ大正十三年ニ至リ臺灣總督府並ニ
外務省ヨリ借入金償還補助金ノ下附アリテ之ヲ返済セリ

七 幼稚園ノ再開
大正十年二月一時閉鎖中ナリシ幼稚園ヲ再開ス

八 派遣教員ノ交迭
大正十一年四月校長三雲重三及教員三雲ハル歸府ヲ命ゼラレ同時ニ
徳公立小學校訓導北原泰五田刀同教員心得北原ヲナシ後任トシテ本校
派遣ヲ命ゼラレ尚月十八日來汕ス

九 八二ノ風水災
同年八月二日夜大暴風雨海嘯当地ニ襲来シ空前ノ慘状ヲ呈ス死者
当地ノミニテ三千地方一圓ヲ併セテ五萬ト稱ス家屋ノ倒破高頗ル多
シ當校ノ畜ニ被害ナカリモ校舍ニ損傷アリ其修復ノ費汕銀一千
九百元也ハ臺灣總督府ヨリ下附アレリ

一〇 備品購入
大正十二年四月汕銀一千三百二十二元五十仙也ノ支出ヲ以テ尋常科教員
ニ班ヲ買入レタリ

一一 教室及教員住室ノ改造
従来本校ノ教室ハ土間ニシテ春夏ノ雨季ニ際シテ濕固ナルノ臭
童中輕微ナレトモ脚氣症ニ罹ルモノ極メテ多カリシヲ以テ大正十三年
八月ニテ板張りニ改造シ今七月ニハ教員住室ニ日本間ヲ設備シタリ

一二 教員ノ雇傭
同年十二月ニ至リ尋常科第一學年ヨリ高等科第一學年ニ至ルコトヲ決
落學年無キニ至リ教授頗ル困難ニ付同月溝見梅野ヲ補助教員
ニ雇傭セリ

一三 設立主幹ノ變更
大正十三年十二月末日限り汕頭日本人協會ヲ解散シ其事業ノ一

切ヲ引續キ大正十四年一月一日領事館令ヲ以テ汕頭日本居留民會
 ヲ組織セルニヨリ本校モ從ソテ同會ノ經營トナル
 一四 幼稚園ヲ廢止ス
 大正十四年三月末限リ幼稚園ヲ廢止ス
 一五 校地擴張
 從來柔側及南側ノ溝渠ハ汚臭甚ダシク健康上甚カヨロシカ
 ラガリシヲ以テ大正十四年六月支那官憲ト交渉ノ上石蓋ヲ施シ
 其ノ表面積六十八坪、其使用權當校ニ歸ス。此ニ附員汕銀九百
 八十六元廿二仙ヲ算ス
 一六 創立十週年記念式ヲ舉行ト校規ヲ制定
 大正十四年四月二日ハ本校創立十週年當日ニ付翌三日記念式ヲ
 舉行スルト共ニ有志ノ寄金ヲ以テ校規ヲ制定シ、旭日ニ櫻花ヲ
 配シ敷島ノ大和^ノ古歌ヲ寓シ於校訓首ノ碑^ニ賦トス
 一七 教育勅語謄本^ノ御下賜
 大正十五年二月十一日教育勅語謄本^ノ御下賜ヲ受ク
 二 設備
 一 校地及校舍
 一 位置 支那廣東省澄海縣汕頭市外馬路門牌第八十九號
 二 校地 總面積 五百七十一坪五合
 三 校舍 總建坪 二百十五坪三合五勺
 第一棟(二階建) 百五十二坪九合九勺
 第二棟(平屋建) 六十三坪三合六勺
 四 構造 石灰コンクリート洋風建
 五 所有 持地持家
 備考 校地校舍ノ差分ニ關シテハ臺僑總督府ノ認可ヲ要ス

年度	正		大		十		一		二		三		四		種別
	價	点	價	点	價	点	價	点	價	点	價	点	價	点	
十	七〇八〇	四七	八九四〇	一八	二四七〇	一八	二四七〇	一八	二四七〇	一八	二四七〇	一八	二四七〇	一八	圖書
十	一	一	一	一	一	一	一	一	一	一	一	一	一	一	器械
十	八三三四	三九	八九四三	一〇	三九三〇	一〇	三九三〇	一〇	三九三〇	一〇	三九三〇	一〇	三九三〇	一〇	器具
十	二四〇〇	一	一	一	二四〇〇	一	一	一	二四〇〇	一	一	一	一	一	標本
十	一	一	一	一	一	一	一	一	一	一	一	一	一	一	模型
十	一〇	一	一〇	一	一〇	一	一〇	一	一〇	一	一〇	一	一〇	一	掛図
十	九六三四	九六	四七〇〇	一七	三九四〇	一七	三九四〇	一七	三九四〇	一七	三九四〇	一七	三九四〇	一七	合計

備考 十三年度に於て前年度より價格ノ減アルハ台帳整理ノ結果ニシテ

(二) 備品

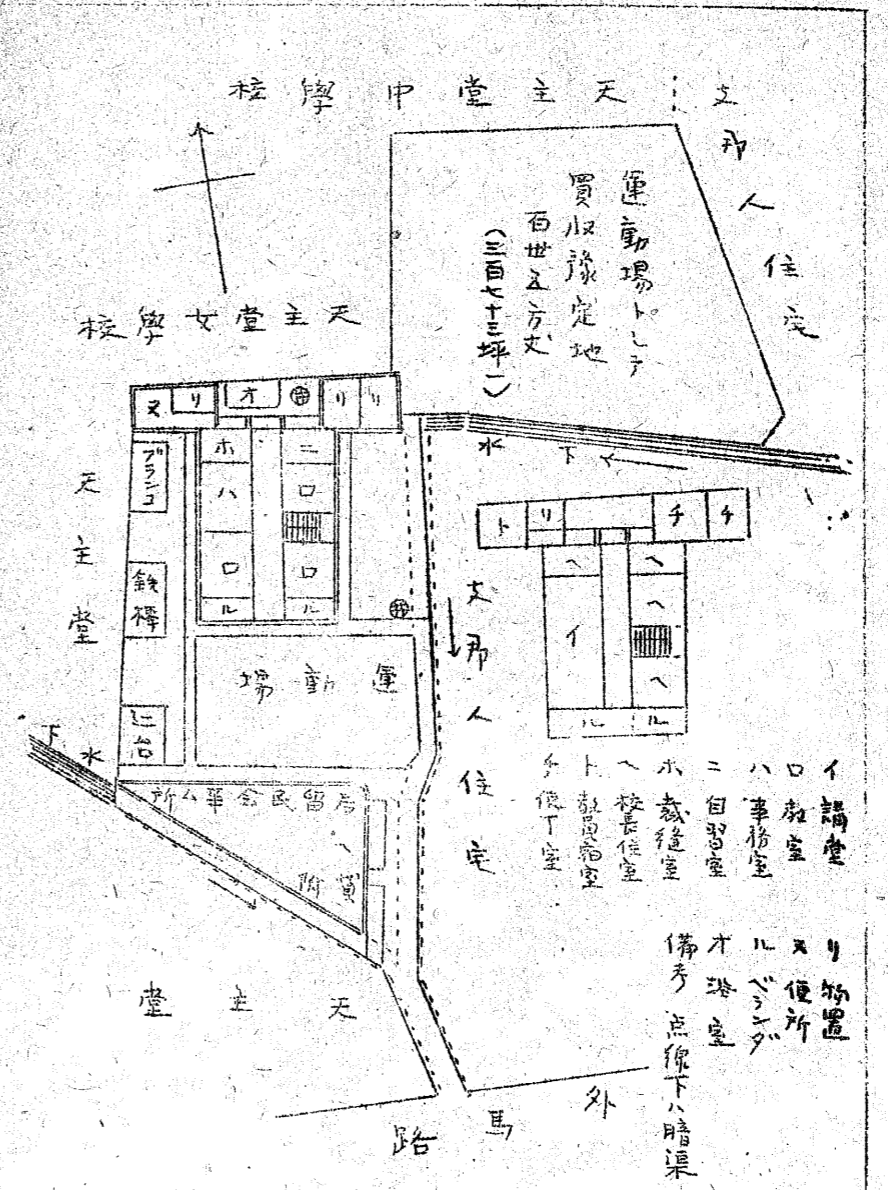

三 最近四ヶ年間の施設事項

年度	施設事項	経費	支辦法	備考
一	校舎校地災害復旧工事	一九〇〇〇	臨時費	總督府補助金
二	備品購入(主として校務用)	一三三二五〇		學校費
	校舎購入借入金償還	五五〇〇〇		總督補助金
一三	全 皆済	一六三三四		外務省補助金
	教室及宿舎改造	六三三〇六		外務省補助金及學校費
一四	校地拡張	九八三三六		特別会計補助金

例年機曾アル毎臨時費又出テ以テ改善ニ付カレ他ニ教員補充費トシテ毎年別ニ約二百元ヲ計上シ充テテ回リ

四 将来の計画

一 前ニ掲出セル回廊ノ通り校舎東北側ノ地百廿五方丈ヲ運動場トシテ買収スベシ計画ヲ有ス此經費約一万三千元

二 現在居留民會ニ貸與セル第三棟平屋建ハ其ノ間取リ柱ノ不便ニ付將來ハ教員宿舍並ニ講堂ニ使用シ得ベシ設計ヲ以テ改造ノ計劃アリ此ノ經費約三千元

三 職員

就任年月	離任年月	在勤年数	官職	資格	姓名	本籍
大正四年	大正八年	四ヶ年	協全産	小本正	村岡セシ	群馬
大正八年	大正十一年	三ヶ年	協全産	小本正	三雲重之	宮崎
大正八年	大正十一年	三ヶ年	協全産	小本正	三雲重之	宮崎
大正十一年	大正十一年	九ヶ月	協全産	小本正	三雲重之	宮崎
大正十一年	大正十一年	九ヶ月	協全産	小本正	三雲重之	宮崎
大正十一年	大正十一年	九ヶ月	協全産	小本正	三雲重之	宮崎
大正十一年	大正十一年	九ヶ月	協全産	小本正	三雲重之	宮崎
大正十一年	大正十一年	九ヶ月	協全産	小本正	三雲重之	宮崎
大正十三年	(現任)		協全産	小本正	三雲重之	宮崎
大正十三年	(現任)		協全産	小本正	三雲重之	宮崎

民會雇ハ社員ハ台湾總督府依道社員多シク希望有ス

月別				年度				性別	
六月	五月	四月	三月	十四年度	十三年度	十二年度	十一年度	男	女
二	二	一	一	一	九	九	八	二	一
一	一	七	一	五	三	二	二	三	二
一	一	一	一	九	六	二	三	四	三
二	二	二	二	九	二	四	四	一	一
二	二	二	二	一	一			二	二
四	六	八	八	一	一			三	三
九二、八〇	九七、〇一	九九、〇一		一九	一八	九	九		

職名	人数
高業量	一
宿舎	一
醫師	二
教員	二
官吏	四
社会員	一
理髪師	一
測量師	一
運送屋	一
計	一五

学級	男	女	合計
一学級	二	二	四
二学級	四	一	五
三学級	二	二	四
合計	八	五	一三

十四年度	十三年度	十二年度	十一年度	十年度	九年度	八年度	七年度	六年度	五年度
五	三	三	一	五	二	一	三	三	二
六	五	一	二	一	一	四	三	四	三
四	一	二	三	一	二	一	三	二	三
一	二	四	一	二		五	一	一	一
一	三	一	三	一	四	二	一	一	一
二	一	一		一	一	一	一	一	一
一	一	一	一	一	一	一	一	一	一
一	一	一	一	一	一	一	一	一	一
二〇	一七	一一	一〇	九	九	一四	一〇	九	八

四年度	年度
三	一
一	二
一	三
一	四
一	五
一	六
一	高等科
一	二
四	合計

(六) 修卒業生一覽

計	三月	二月	一月	十二月	十一月	十月	九月	八月	七月
一	二〇	二〇	二一	一六	一六	一六	一五	一六	二二
一四	一	一	二	五	一	一	一	一	一
九	一	一	二	一	一	一	一	一	六
二〇	二〇	二〇	二〇	二一	一六	一六	一六	一五	一六
二四〇	二三	二三	二三	二四	二四	二四	二五	一	一
一	九九、五七	九九、七七	一〇〇、〇〇	九九、八〇	九九、八八	九八、四四	九九、三五	一	一

	一五	一五	一五	一四、三、一八	一四、三、一四	一三、九、二四	一三、九、二四	一三、八、二五
			一五〇〇〇〇			二〇〇〇〇〇	三〇〇〇〇〇	六〇〇〇〇〇
	七九八〇〇	四八〇〇〇		四〇〇〇〇	二八〇〇〇			
	生活費補助	全	全	學校經費	生活費補助	校費借入金償還	全	學校設備費

中 2.2.10. (中 1. = #0.2)

一月以來從前、組織ヲ改メテ民會ト為シ極力教育方面ニ力ヲ
傾倒スル様努力致シ居ルモ本年度小學校收入ハ課金收入
割當額七百五十弗及特別會計(領事館手数料)割當額
二百五十弗合計銀壹千弗ニ過キサル一方學校ノ設備モ
未タ不完全ニシテ漸次擴張整理ノ要アリ結局本年度小學
校豫算ニ於テ別添豫算表、通り銀千九百八拾九弗、不足
ヲ生スルト、相成リ其、中五百弗ハ臺灣總督府ニ補助方
申請ノ見込ナルモ屢次申報、通り總督府側、補助ハ頗ル
心元ナキ事情ナルニ付前記不足額銀千九百八拾九弗全額
本省ヨリ御補助相成ル様特ニ御詮議相成リ度ノ尚昨
年前記往信及本年四月二十六日附公信第九六号附屬

在汕頭日本領事館

3-2465

0631

門類 3
項 10
號

附屬書表

亞細亞

公信第九七號

第二課

大正十五年四月廿七日

在汕頭

領事代理内田五郎

外務大臣男爵幣原喜重郎殿

本年度在外兒童教育費補助申請ノ件

當地日本人小學校經費本年度補助豫定額ニ付テハ容年
四月四日附公信第八四号往信ヲ以テ申進置キタル處同
校經營者タル民會ハ未タ貧弱ニシテ課金負担力少ク昨年

2-1-1

在汕頭日本領事館

15.5.8

書類中申請ニ係ル運動場買收ノ件ハ現在小學校敷地内ニ運動場ト稱スヘキ空地殆ントナキノミナラス當地ノ如ク散步地乃至遊戯場ノ無キ片田舎ニ於テハ一般邦人ノ爲メニモ必要ナルヲ以テ他ニ買收セラルルニ先立テ爲替相場ノ有利ナル此際買收致シ度キ希望ニ付其費用約壹萬參千弗モ併セテ御補助相成様特別ノ御詮議相仰キ度ク此段稟申ス

在汕頭日本領事館

大正十五年慶

歳入歳出豫算

汕頭日本居留民會

大正十五年度事業豫算

汕頭日本居留民會

普通會計

科目	本年		前年		比較増減	附記
	度	度	度	度		
前年	6,567	2,355	3,802	3,802		
氏會課金	2,500	3,500	1,000	1,000		
代書料	800	800	0	0		
特別會計	3,000	2,500	500	500		
雜費	1,000	3,000	2,000	2,000		
寄附金	1,000	3,000	2,000	2,000		
小學校會計	1,000	900	100	100		
總計	4,400	4,400	0	0		
歲出	4,400	4,400	0	0		
修繕費	1,000	2,000	1,000	1,000		
印刷費	600	200	400	400		
賞與金	1,800	1,600	200	200		
什器	200	1,500	1,300	1,300		
通信費	600	100	500	500		
雜費	1,800	3,600	1,800	1,800		
電話料	3,900	3,600	300	300		
水道料	1,200	1,000	200	200		
電燈料	2,000	1,000	1,000	1,000		
給書記人使用料	1,300	1,100	200	200		
東瀛學校會計	1,000	2,000	1,000	1,000		
小學校會計	1,000	900	100	100		
附記						

圖書費 100.00
衛生費 200.00

科目	目	本年 算度	前 年 算度	比較 増減	附 記	臨時 収入	前 年 度	繰 越 金	貸 家 料	借 入 金	總 計	科 目	經常 収入	民 會 課 金	特 別 會 計	文 出 金	預 金 利 子
校	費	221,000	227,000	34,000							311,000	經常 収入	100,000	750,000	250,000	300,000	
修	繕 費	230,000	230,000	0							211,000	經常 収入	100,000	750,000	250,000	300,000	
旅	費	240,000	230,000	10,000							211,000	經常 収入	100,000	750,000	250,000	300,000	
雜	給 費	270,000	230,000	40,000							211,000	經常 収入	100,000	750,000	250,000	300,000	
雜	費	140,000	110,000	30,000							211,000	經常 収入	100,000	750,000	250,000	300,000	
總	計	1,100,000	1,100,000	0							3,110,000	經常 収入	1,000,000	7,500,000	2,500,000	3,000,000	

小學校會計

科目	目	本年 算度	前 年 算度	比較 増減	附 記	臨時 収入	前 年 度	繰 越 金	貸 家 料	借 入 金	總 計	科 目	經常 収入	民 會 課 金	特 別 會 計	文 出 金	預 金 利 子
接	待 費	2,000	2,000	0							2,000	經常 収入	100,000	750,000	250,000	300,000	
祝	賀 費	2,000	2,000	0							2,000	經常 収入	100,000	750,000	250,000	300,000	
圖	書 費	1,500	1,500	0							1,500	經常 収入	100,000	750,000	250,000	300,000	
衛	生 費	2,000	1,300	700							2,000	經常 収入	100,000	750,000	250,000	300,000	
濠	備 費	592,670	715,470	122,800							592,670	經常 収入	100,000	750,000	250,000	300,000	
總	計	440,567	545,246	104,679							440,567	經常 収入	1,000,000	7,500,000	2,500,000	3,000,000	

基地整理、増額

東瀛學校會計																				
科 目					科 目															
經常費					臨時収入															
歳 出					歳 入															
雑費	旅費	修繕費	校費	經常費	雑収入	特別会計	民會課金	授業料	經常収入											
本年	前年	本年	前年	本年	本年	前年	本年	前年	本年											
算	算	算	算	算	算	算	算	算	算											
増	減	増	減	増	増	減	増	減	増											
附 記					附 記															
二二八五〇〇	六八〇〇〇	七〇〇〇〇	一六八九五五	五四三四五五	五四三四五五	—	—	—	—	八五〇〇	二五〇〇〇	三五〇〇〇	一〇三五〇〇	三二一三〇〇	—	—	—	—	—	—
一七九五〇〇	六六〇〇〇	七〇〇〇〇	一三三三六四	五四八八六四	七三四六四	—	—	—	—	八〇〇〇	—	—	九〇〇〇〇	二五三〇〇〇	—	—	—	—	—	—
三〇〇〇〇	二〇〇〇	—	三五五九一	九四五九一	二〇九〇〇九	—	—	—	—	—	—	—	二二五〇〇	五九二〇〇	—	—	—	—	—	—
附 記					附 記					附 記										
										從本氏會課金、目ニ算入セルモ本年 度ヨリ分離シテ新目トス										

事業豫算總覽

	歳入	歳出
普通會計	田四〇六七	田四〇五七
小學校	三二二〇〇	三二二〇〇
東瀛學校	五四三五四	五四三五四
總計	一三六五二二	一三六五二二

總計	臨時費		豫備費
	給	給	
△田三田五	—	—	二〇〇〇
△田三田五	—	—	—
△田三田五	三〇三六〇	三〇三六〇	—
△田三田五	三〇三六〇	三〇三六〇	—
△田三田五	三〇三六〇	三〇三六〇	三〇三六〇
△田三田五	三〇三六〇	三〇三六〇	三〇三六〇

四面三葉

3-2465

0638

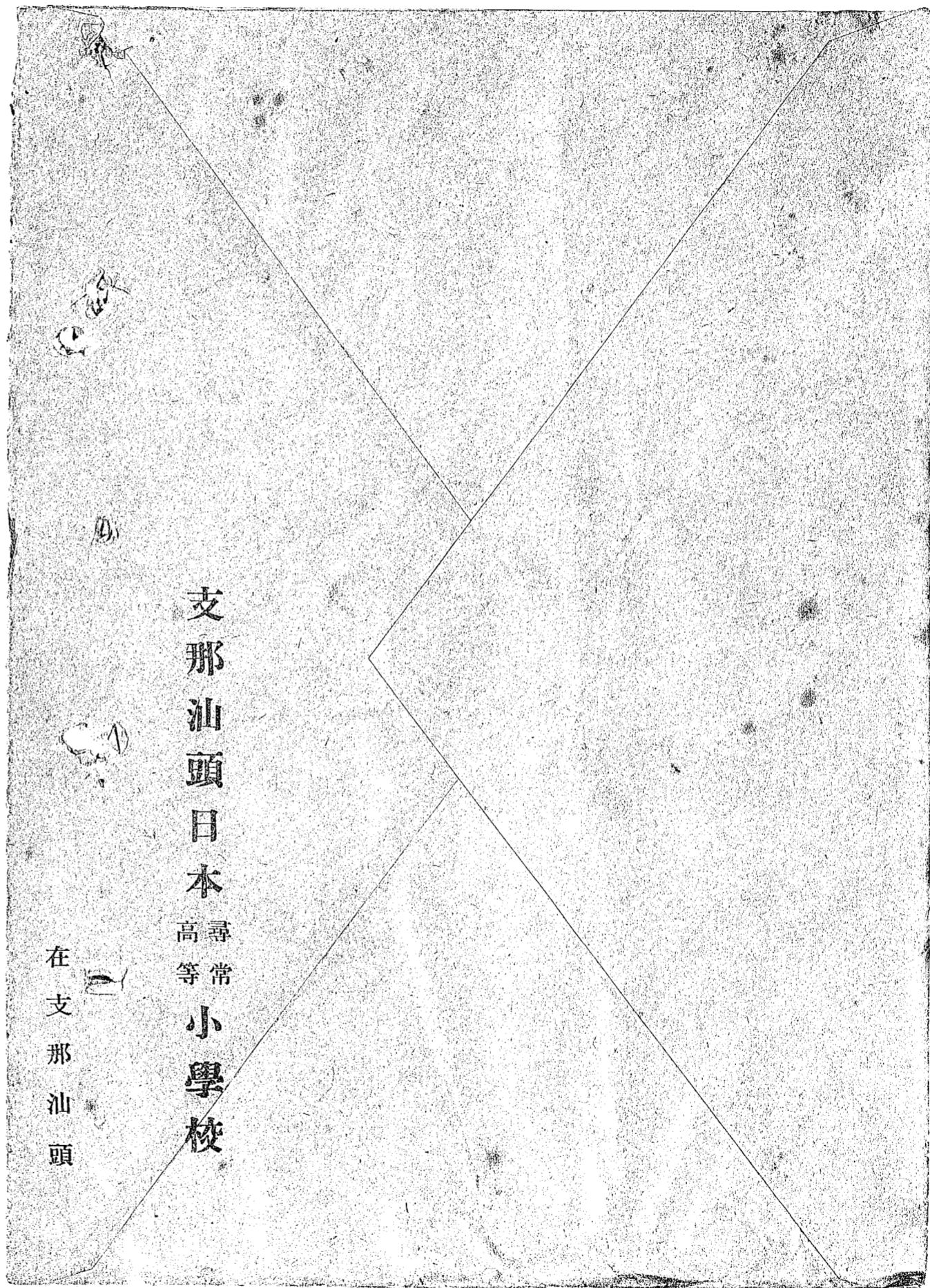

支那汕頭日本高等尋常小學校

在支那汕頭

3-2465

0639

山頭日本尋常高等小學校

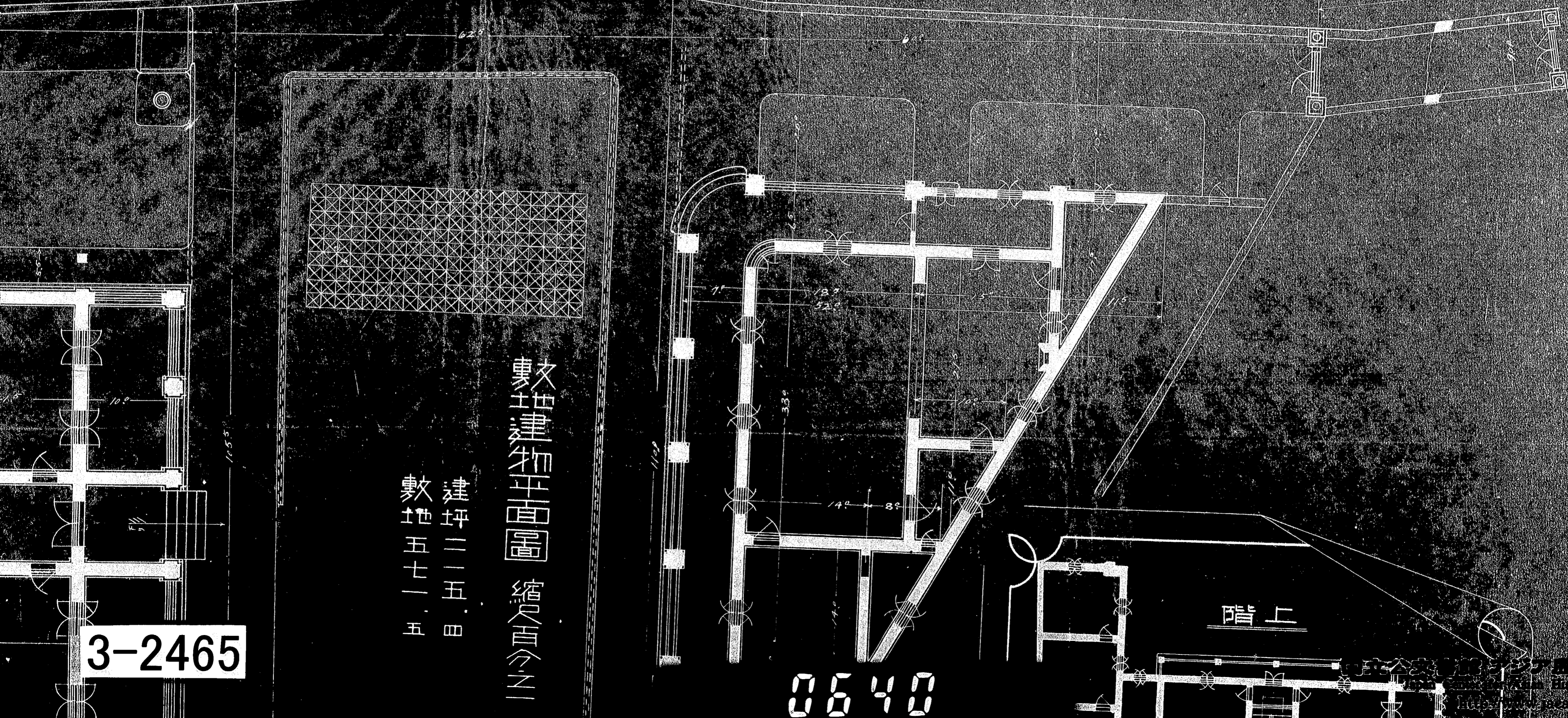

敷地建物平面圖 縮小百分之一

建坪二一五四
敷地五七一五

3-2465

0540

階上

支那汕頭日本尋常高等小學

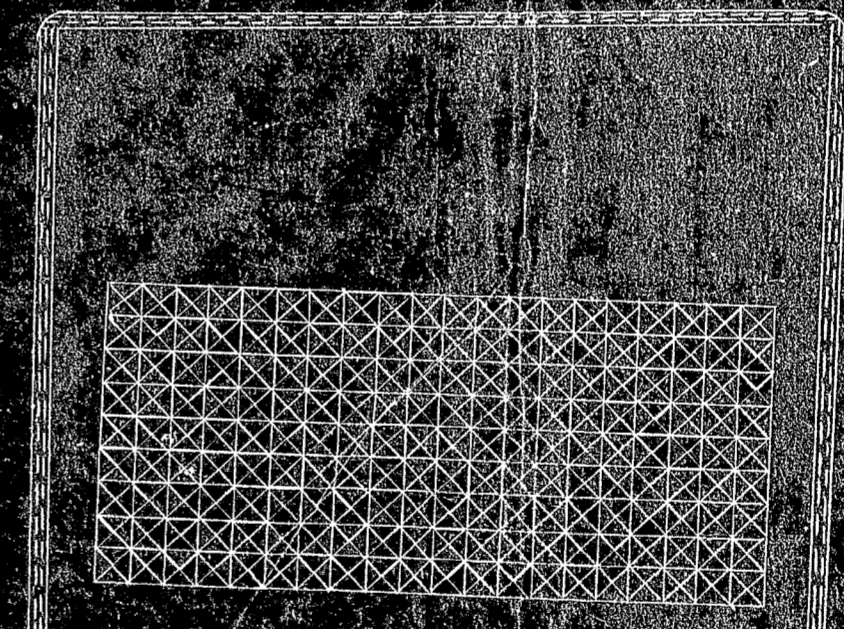
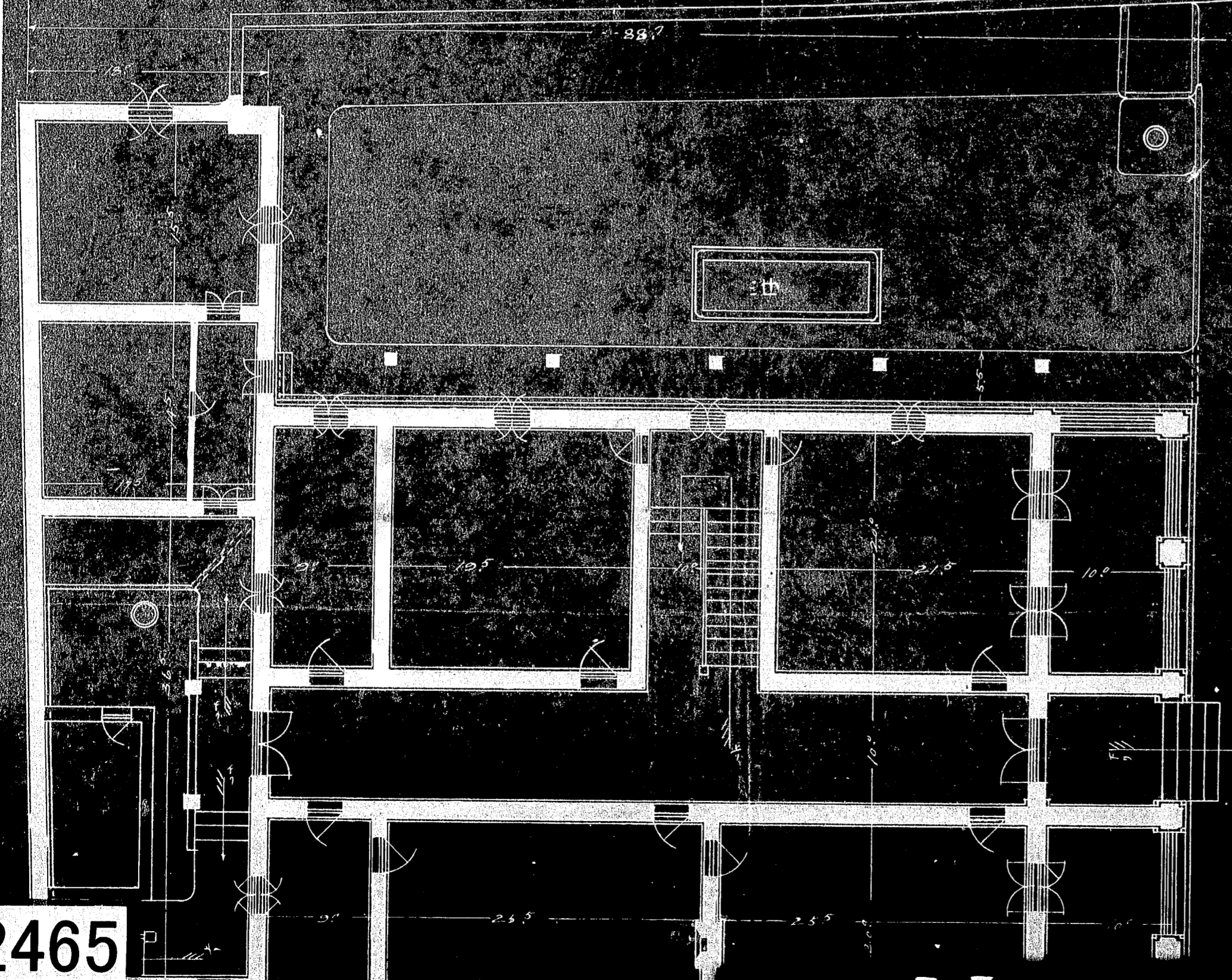

敷地建物平面圖 縮小百分之一

建坪二一五四
敷地五七一五

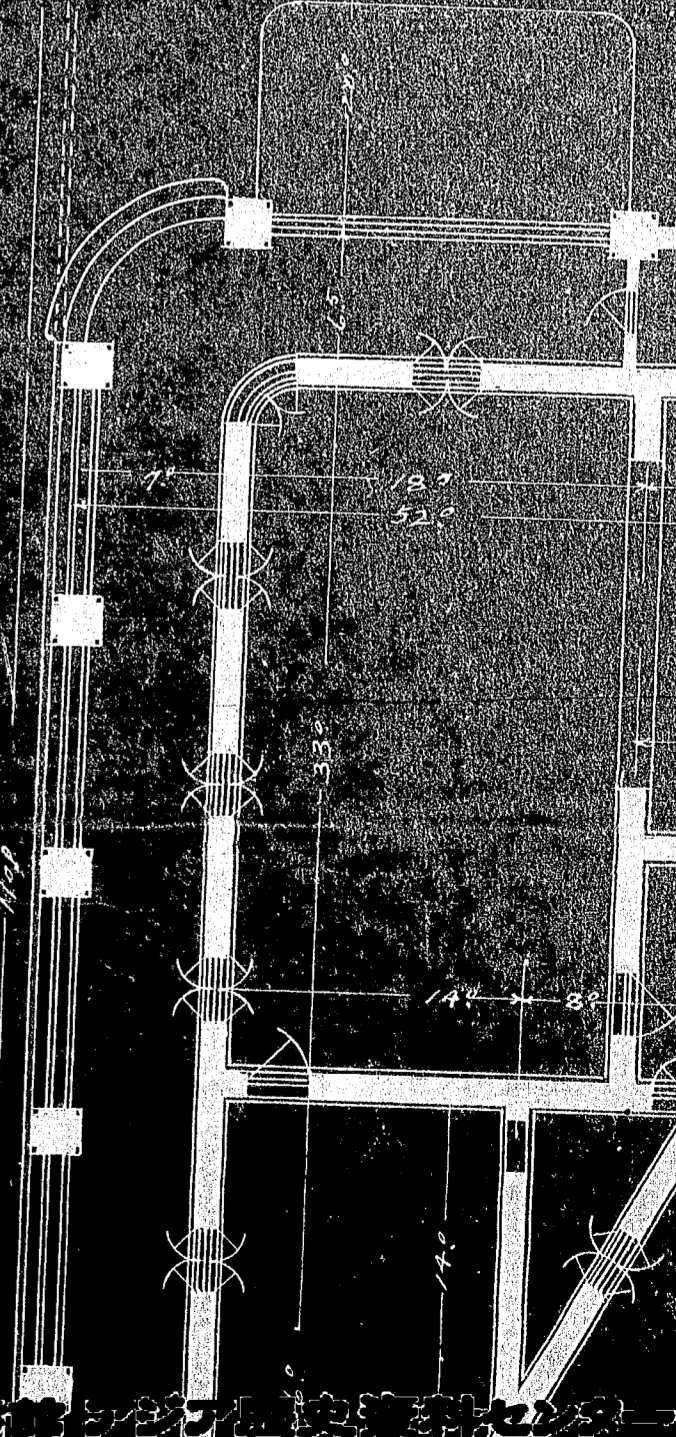

3-2465

0641

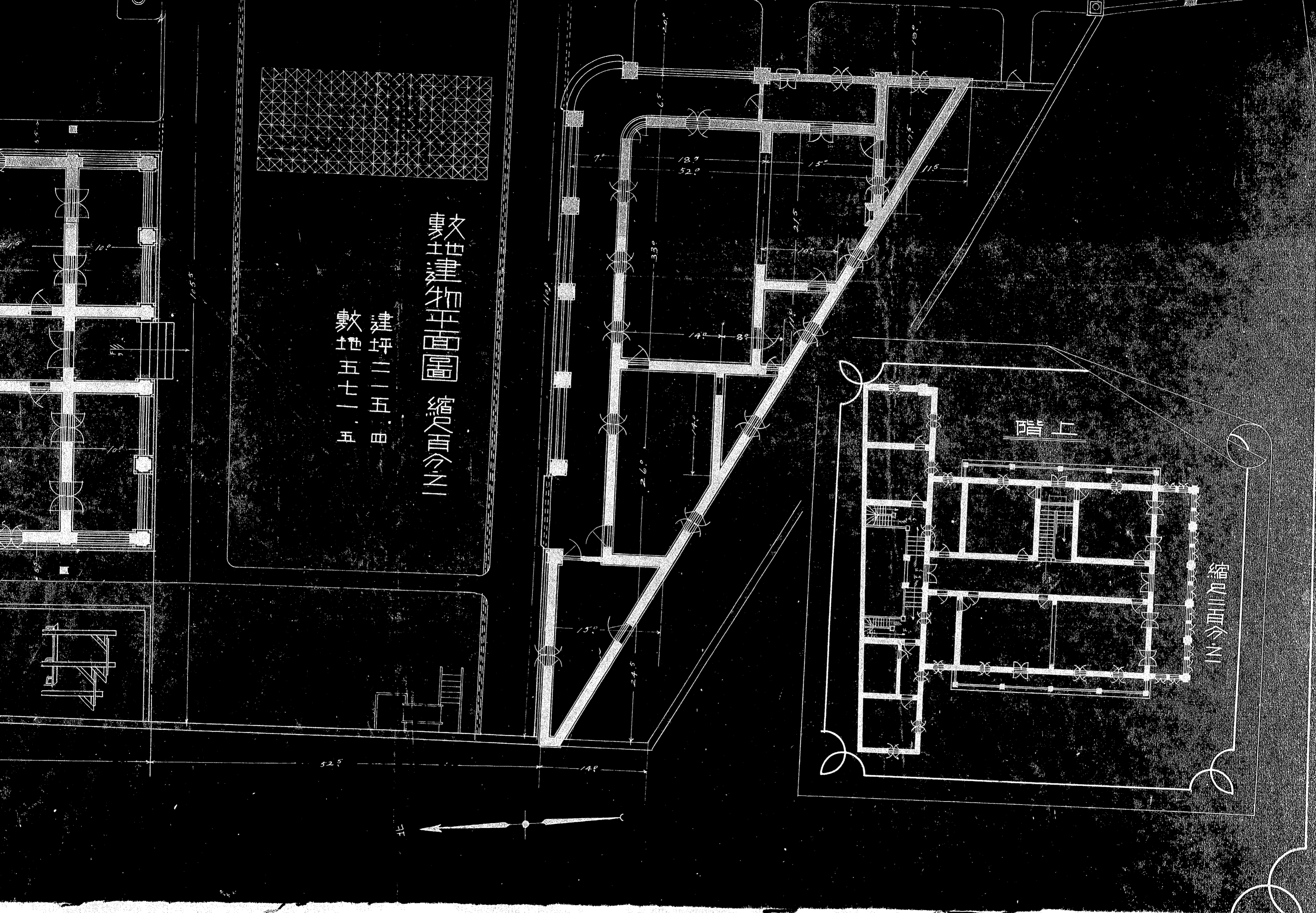

敷地建物平面圖 縮八百分之一

建坪二五〇
敷地五七一五

階上

縮四分の一

3-2465

0642

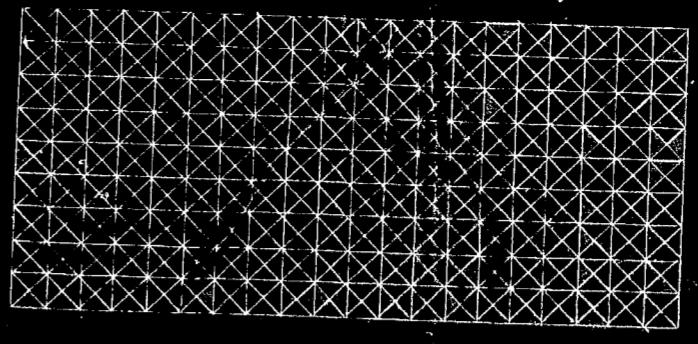
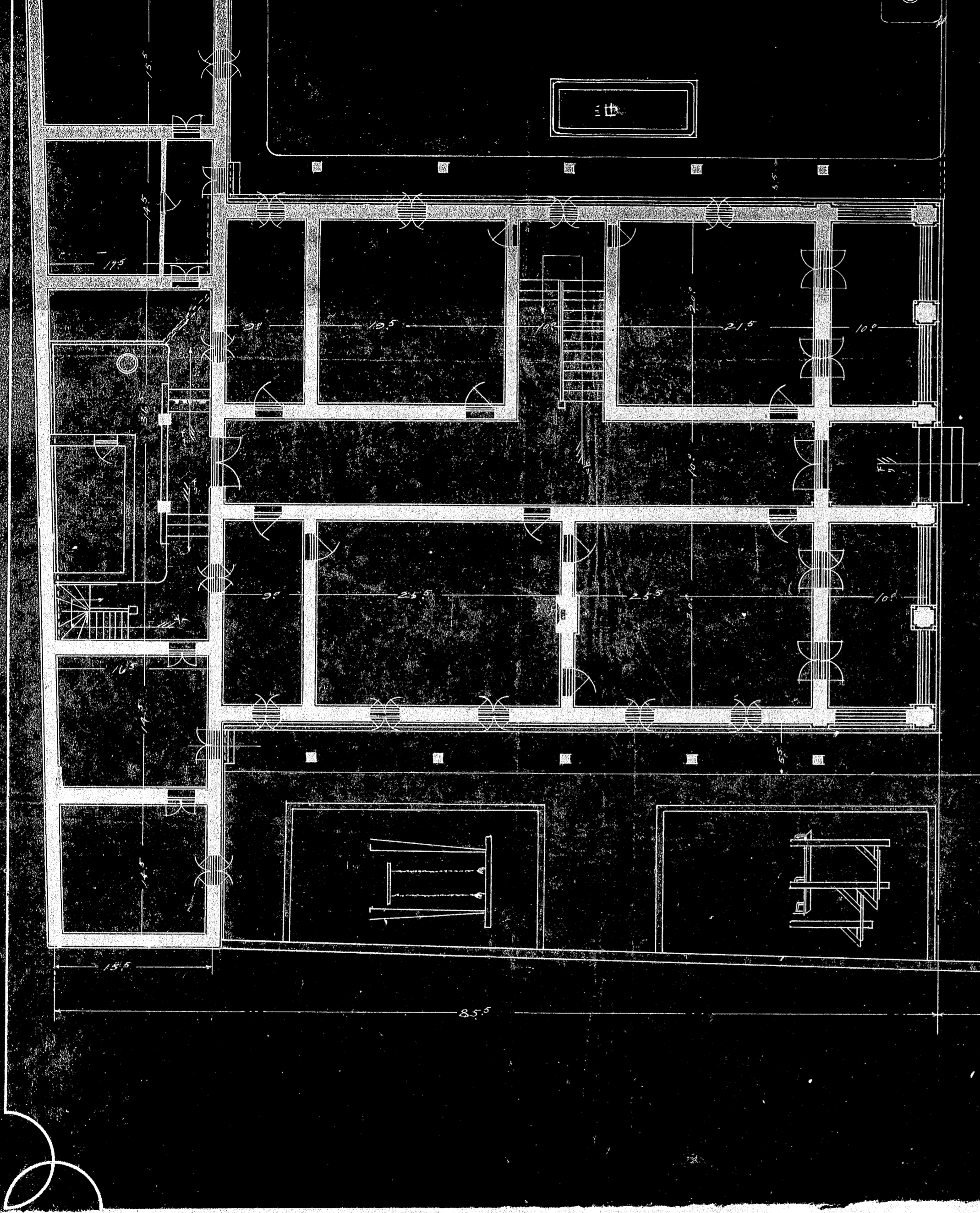

敷地建物平面圖 縮尺百分之一
 建坪二一五四
 敷地五七一五

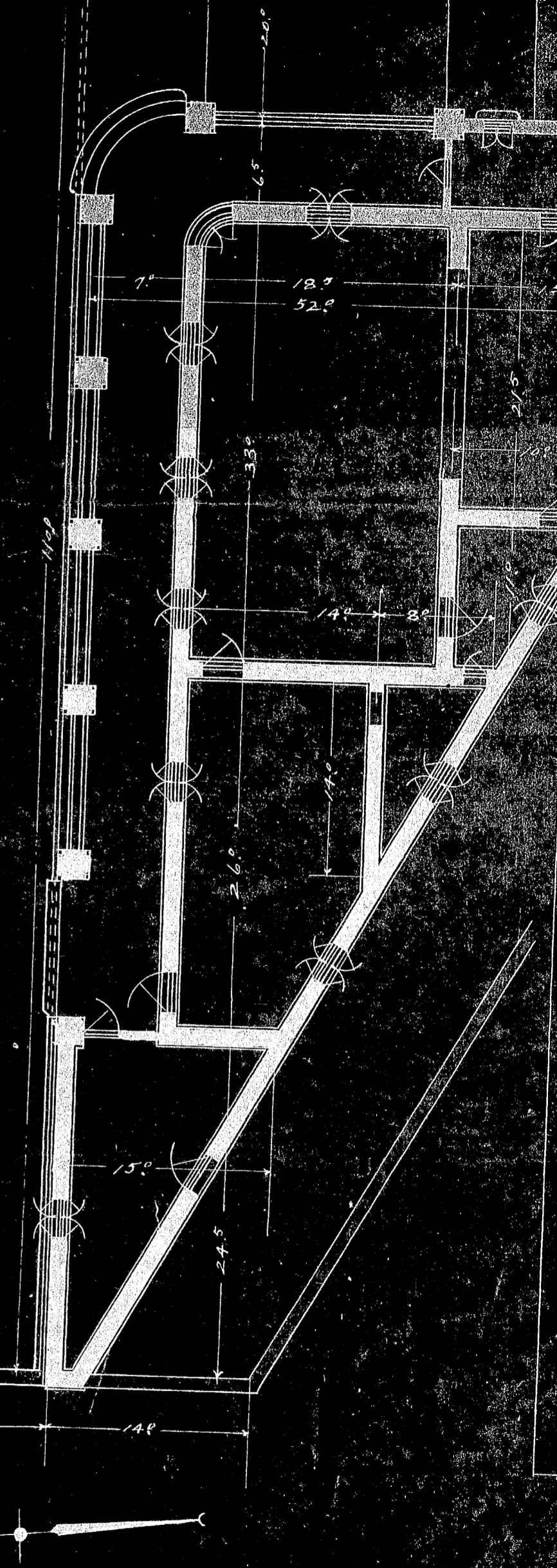

3-2465

0643

北側面

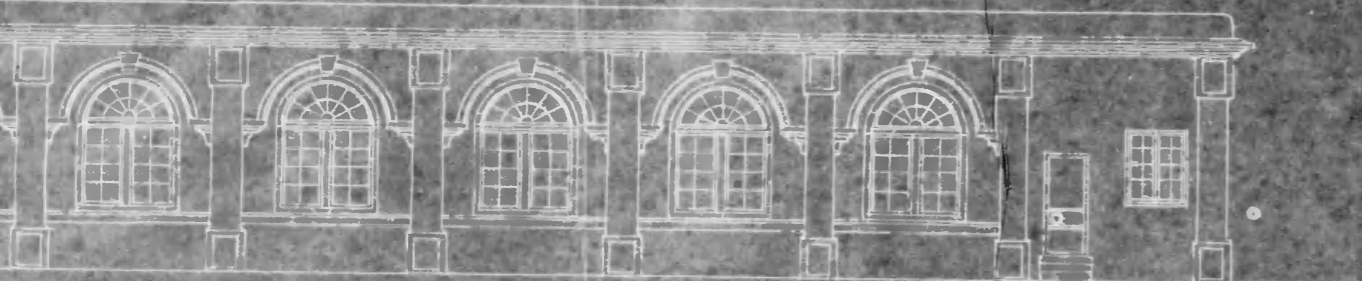

東側正面



養正館分劃圖

3-2465

0644

北側面

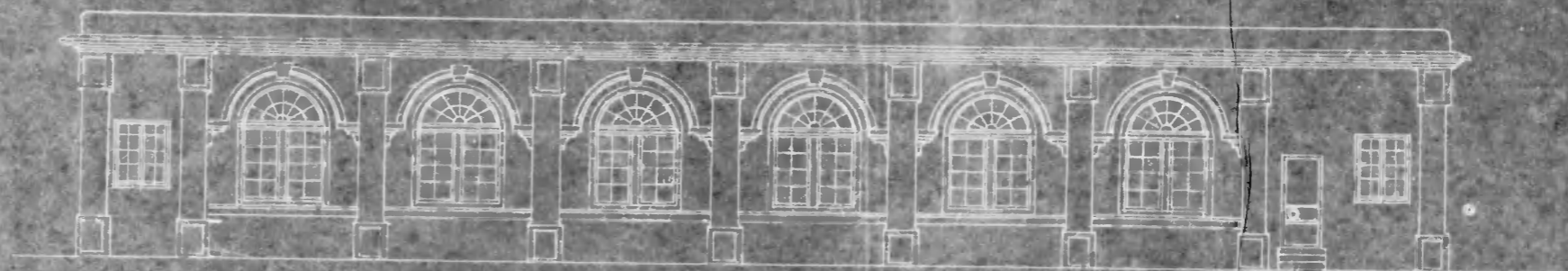

東側正面



3-2465

0645

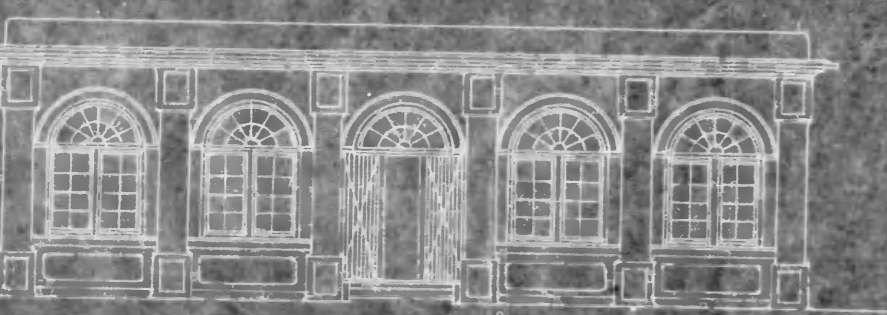

東側正面

原山正分列図

3-2465

0646

国立公文書館 アジア歴史資料センター
Japan Center for Asian Historical Records
<http://www.jacar.go.jp>



東側正面

3-2465

0647

国立公文書館 アジア歴史資料センター
Japan Center for Asian Historical Records
<http://www.jacar.go.jp>

茅二格山之計画圖



3-2465

0648

3-2465

0649

国立公文書館 アジア歴史資料センター

Japan Center for Asian Historical Records

<http://www.jacar.go.jp>

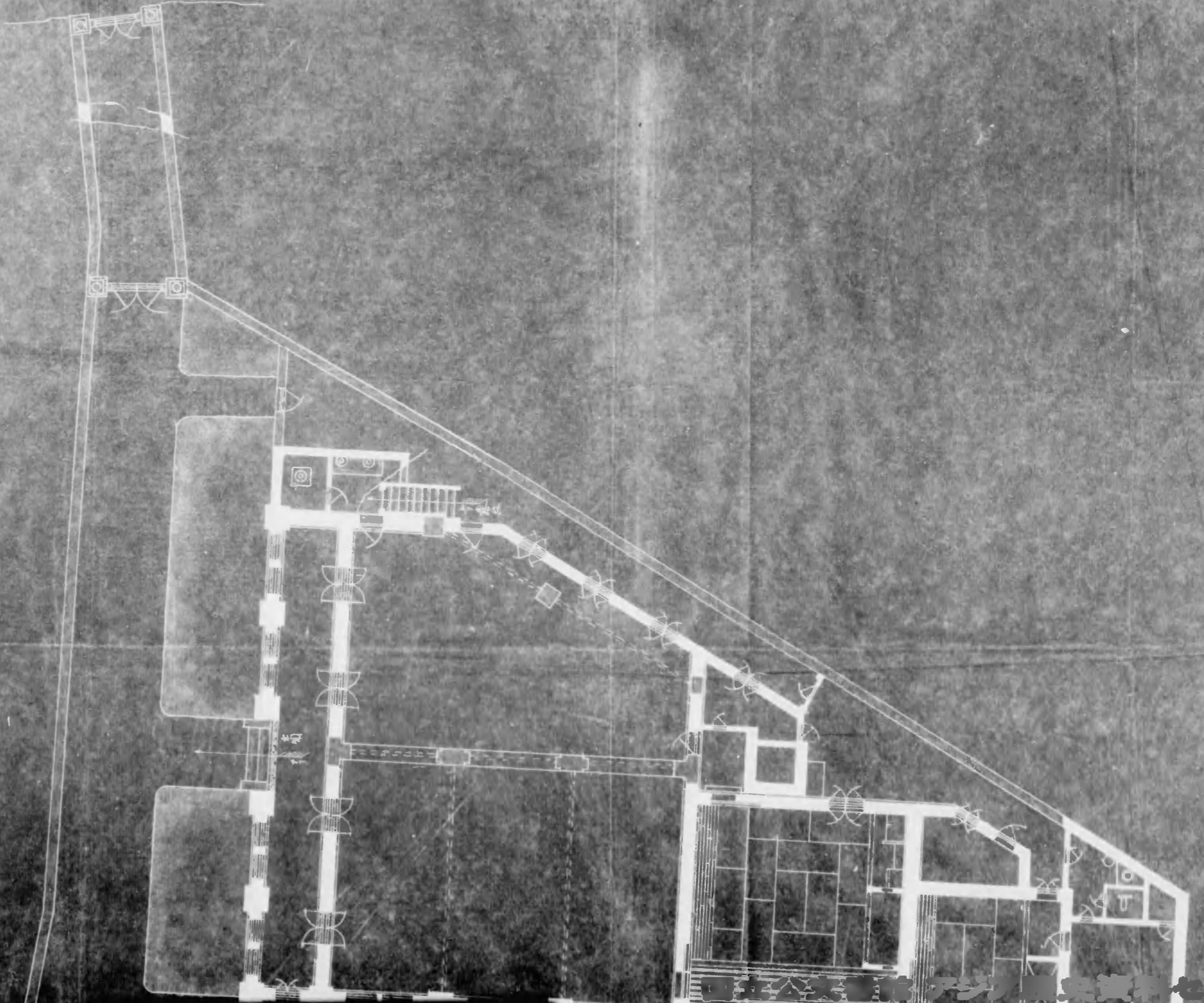

汗島園



3-2465

0650

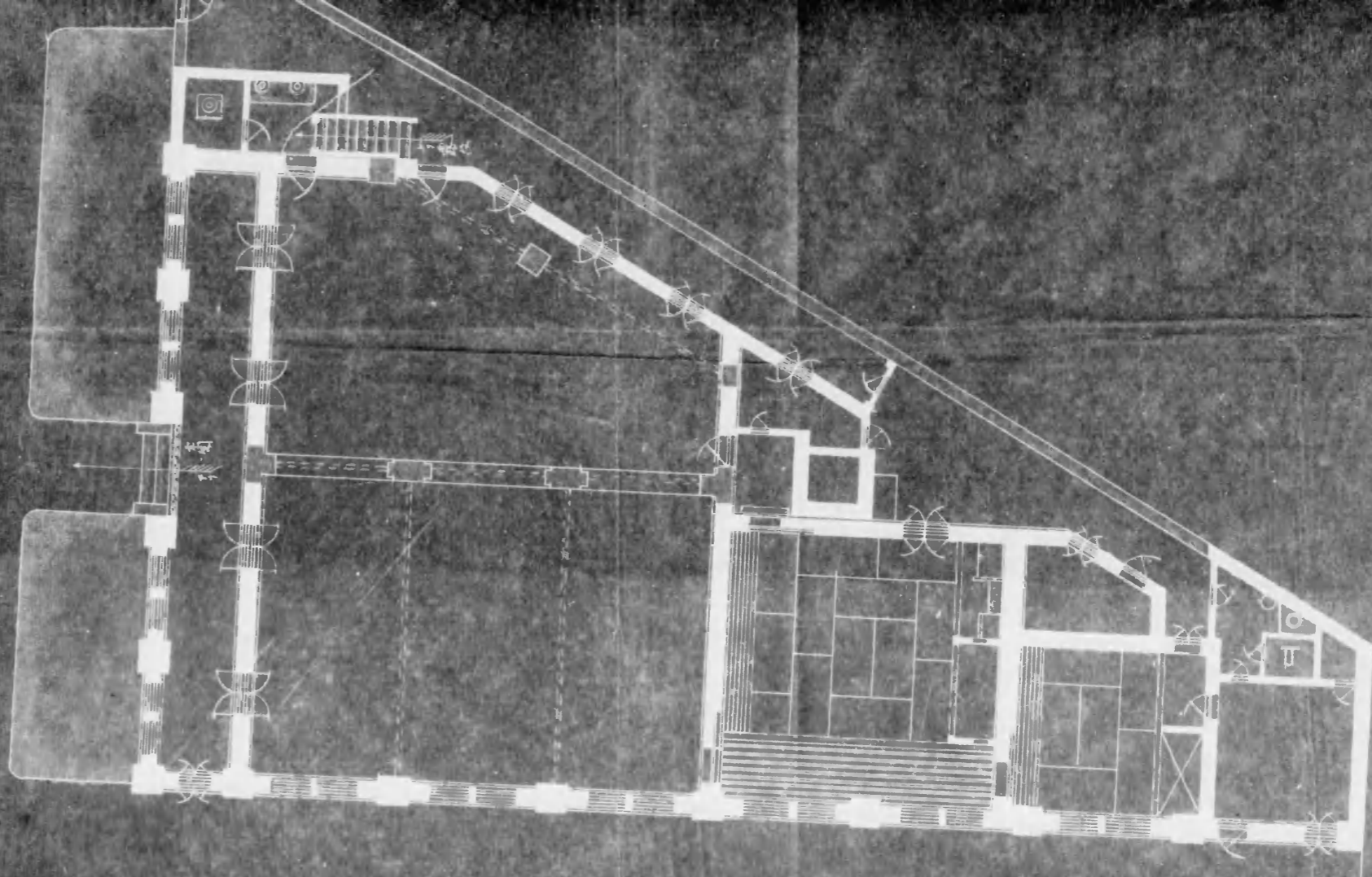

3-2465

0651

22

外務省文書課
第102號

附屬

亞細亞

公信第九六號

第三

綴込名

大正十五年四月二十六日

在汕頭

領事代理内田五郎

外務大臣男爵幣原喜重郎殿

在外日本人學校ニ関スル件

留管内ニ於ケル日本人學校ニ関シ三月三日附亞ニ普通合第
九三号ヲ御下命ノ趣敬承汕頭日本尋常高等小學校ニ関スル分
別添ノ通リニ部提出ス可然御詮議相仰

在汕頭日本領事館

3-2465

0652

汕頭日本尋常小學校ニ関スル調査

大正十五年 四月 十日 現在

學校ノ名稱

汕頭日本尋常高等小學校

學校所在地

支那廣東省澄海縣汕頭市外馬路門牌第八十九號

沿革

別冊學校要覽第一二章參照

經營者

汕頭日本居留民會

學則

小學校令及小學校令施行細則並台灣公立小學校規則ニ準據ス

學費

別冊學校要覽第四章第一項參照

職員

全前

一職

別冊學校要覽第三章參照

設立

別冊學校要覽第四章第六項參照

御真影

御真影ノ下賜ヲ受ケル

附年月日

本年年度民會
總務課算表
給及手当、總額

教育勅語謄本大正十五年二月十一日御下賜ヲ受ケ

別冊參照

民會備付用款員給總額邦貨金五百九十四円也

(相場一〇〇ニテ換算)

台灣總督府派遣職員給總額邦貨金參所亦百四十円五

十餘也(本費ノ全額、總督府ノ直接支給ニカレ)

徴収セズ

台灣總督府ノ間接經營ニ屬スル財團法人汕頭

博愛會經營博愛醫院ノ奉仕活動ニ依頼スル

が故ニ別ニ施設ノ必要ヲ認メズ

民會評議員中四名ヲ以テ汕頭事務委員ニ任命スル

コトナレリ然レドモ当地ノ汕頭事務委員ハ法令ニ規

定サレタル汕頭事務委員トハ異リ民會長下ニアリテ

校費新徴収ノ
有無及金額
校務課及八衛生
施設ノ有無及金額

一 學務委員設置ノ
有無及其種類

一 大正十四年度補助金
 一 外務省以外補助
 (十四年度分)

民會教育事務ヲ行フノ他直接學校ノ定率ナ
 キカ早晩小學校令ニ依ルコト、シ學校長ヲ加テ
 民會教育行政研究ノ機關トシテモ考慮ヲ有ス
 學校經費

台灣總督府ヨリ經費補助ヲ受ク

學校經費 銀四百五十并
 生活費補助 銀七百九十八并 總計一萬二千四百十八并

令府ヨリ訓導一名、教員心得一名、派遣ヲ受ク

本俸加俸 手当 計 職名 氏名

八五 五一 七五 三二 小訓 北原 愛巳 四ノ
 五三 一 三〇 八三 小教心 北原 フナ

本校ハ大正八年以來台灣總督府ヨリ教員ヲ派遣セ
 ラルコト、ナリ專ラ派遣教員ニ依リテ校務ヲ處理
 セリ、右ノ如キ事情ナレバ故ニ教員ノ任用補充ニ關シテ

一 社會補充状況及功年
 度教育補充計劃

ハ當方ハ意見ヲ述ブ止リ全然同府ニ一任シテリ
 (必要ナシ)
 別冊學校要覽第三二章(註備)第四項參照
 及別紙計劃圖參照

一 將來管內ニ學校設
 立ノ必要、百無
 一 大正十四年度ニ於テ校
 地校舍ノ拡張修築計劃

一 第一計劃運動場ノ拡張

本校ハ大正八年度ニ於テ校地校舍ヲ買収セルニ運動
 場柱メテ扶墜ニシテ僅ニ七十五坪ヲ有スルニ過キズ將來
 校舍ニ於テ充分ノ餘裕アリトスルニ運動場ノ扶墜ニ
 ニ於テハ學校トシテ甚ク急切ナル市況ノ及辰社メテ
 急進ナル也ニ於テハ地價ノ昂騰亦著シキモノアリ
 加ツテ近年支那新人ノ運動ハ外人ノ土地所有ニ對シ
 テ甚ク急進ナル見解ヲナスモノ甚トマカルノ傾向アリ故
 ニ此際隣接地百三十五畝大畧一萬三千元ノ買

大正十六年度三要件
キ補助金額及其理由

取ハ将来ノ多ノ程メテ機宜ノ處置ナルベキヲ信入然
トモ如何セシ当地居留民ノ資力ハ今日ニ於テ右ノ
負担ニ耐フベクモアラズ上司ノ整々ニヨリ國庫ノ
補助ヲ仰グコト切ナリ

二、第二計画第三種ノ改築

別冊學校要覽参照

一金貳十円 學校經營費

一銀二万三千円(金二万) 運動場買収費

一銀三千円(金四千七百円) 校舍修築費

計金貳万一千七百円也

大正十五年四月十日現在

學校要覽

支那汕頭日本補習小學校

一 沿革	二 設備	三 職員	四 學級及児童	五 經費
------	------	------	---------	------

學校要覽

一沿革

一本校ノ創立

大正四年四月二日汕頭東瀛學校長村岡賤夫ノ妻女村岡セシヲ聘シ本市外馬路海關公館裏ニ於ケル日本人俱樂部ニ階ヲ假教室トシ三階ヲ教員宿舎トシテ幼稚園見小學見各六名ヲ集メテ初等教育ヲ始ム
校名ヲ汕頭日本人小學校ト稱シ汕頭日本人協會ノ經營トス

二廣州街ノ假校舍

大正五年春支那人ヲシテ廣州街ニ家屋ヲ造營セシメ大正六年二月廿一日賃借移轉ス 即チ階上ヲ教員宿舎トシ階下ヲ教室トス十餘坪ノ運動場アリ

三幼稚園ヲ閉鎖ス

大正六年四月園長取扱者ニ適任ヲ失ヒタルヲ以テ一時幼稚園ヲ閉鎖ス

四臺灣總督府教員ノ派遣ト學級ノ増設

大正八年五月教師村岡セシ良人ノ赴ニ遭ヒ歸朝スルニ至リシヲ以テ教員ノ派遣ヲ臺灣總督府ニ請願シ八月臺灣小學校教諭三空重之當校長ヲ命ゼラレ同時ニ同文人ハルヲ以テ代用教員ニ僱聘シ在来ノ單級ヲ改メテ二學級ニ編成ス

五校名ノ改稱

大正八年九月校名ヲ改メテ汕頭日本尋常高等小學校ト稱ス

六現校舍ノ買収

同年初夏外馬路天主堂北面ノ地ニ賣却サルベキ新築中ノ一民屋アリ小學校トシテ適當ナリ。因テ寄附金ヲ以テ其資源トスル豫定ニテ之ヲ買収シ大正八年十二月廿八日移轉セリ。之即チ現校舍ナリ。然レトモ寄附金ノ醜集意ノ如クナラズ買収金額汕銀二万六千九百七十四元九十二仙也。内集ルトコロノモ汕銀一万六千六百九十九元十八仙也ニ過キス其ノ不

足額ハ台湾銀行其他ヨリ借入レシニ大正十三年ニ至リ臺灣總督府並ニ
外務省ヨリ借入金償還補助金ノ下附アテテ之ヲ以テ清セリ

七 幼稚園ノ再開

大正十年二月一時閉鎖中ナリシ幼稚園ヲ再開ス

八 派遣教員ノ交代

大正十一年四月校長三雲重之及教員三雲ハル歸府ヲ命ゼラレ同時ニ
博公立小學校訓導北原癸巳男同教員心得北原ヲ知後任トシテ當校
派遣ヲ命ゼラレ同月十八日東汕ス

九 八ニノ風水災

同年八月二日夜大暴風雨海嘯當地ニ襲来シ空前ノ惨状ヲ呈ス死者
當地ノミニテ三千地方一圓ヲ併セテ五萬ト称ス家屋ノ倒破亦頗ル多
シ當校人畜ニ被害ナカリシモ校舍ニ損傷アリ其修復ノ費汕銀一千
九百元也(臺灣總督府ヨリ下附ナレタリ)

一〇 備品購入

大正十二年四月汕銀一千三百三十二元五十仙也(支出ヲ以テ尋常科教具
ニ班ノ買入レタリ)

一一 教室及教員住室ノ改造

従来本校ノ教室ハ土間ニシテ春夏二雨季ニ際シテ湿潤ナルノ見
立重中軽微ナレドモ脚氣症ニ罹ルモノ極メテ多カリシヲ以テ大正十三年
八月ニテ板張りニ改造シ今七月ニハ教員住室ニ日本向ヲ設備シタリ

一二 教員ノ雇備

同年十二月ニ至リ尋常科第一学年ヨリ高等科第一学年ニ至ルコトテ缺
落学年無キニ至リ教授頗ル困難ニ付同月溝見梅野ヲ補助教員
ニ雇備セリ

一三 設立主幹ノ變更

大正十三年十二月末日限り汕頭日本人協會ヲ解散シ其事業ノ一

切ヲ引續キ大正十四年一月一日領事館令ヲ以テ汕頭日本居留民會
ヲ組織セルニヨリ本校モ從テ同會ノ經營トナル

一四 幼稚園ヲ廢止ス
大正十四年三月未限リ幼稚園ヲ廢止ス

一五 校地ノ擴張
從來東側及南側ノ溝渠ハ汚臭甚クシク健康ニ甚クヨロシカ
ラカリシヲ以テ大正十四年六月支那官憲ト交渉ノ上石蓋ヲ施シ
其ノ表面積六十八坪ハ其使用權當校ニ歸ス此工費汕銀九百
八十六元廿二仙ヲ算ス

一六 創立十週年記念式ノ舉行ト校旗ノ制定
大正十四年四月二日ハ本校創立十週年當日ニ付翌三日記念式ヲ
舉行スルト共ニ有志ノ寄金ヲ以テ校旗ヲ制定シ旭日ニ櫻花ヲ
配シ敷島ノ大知心ノ古歌ヲ寓シ於校訓育ノ標幟トス

一七 教育勅語謄本ノ御下賜
大正十五年二月十一日教育勅語謄本ノ御下賜ヲ受ク

二 設備

(一) 校地及校舍

一 位置 支那廣東省澄海縣汕頭市外馬路門牌第八十九號

二 校地 總面積 五百七十一坪五合

三 校舍 總建坪 二百十五坪三合五勺

第一棟(三階建) 百五十二坪九合九勺

第二棟(平屋建) 六十二坪三合六勺

四 所有 構造 石灰コンクリート洋風建

四 所有 持地持家

備考 校地校舍ノ處分ニ關シハ臺灣總督府ノ認可ヲ要ス

備考	全		全		全		全		正大		年度	種	
	度年四十	度年三十	度年二十	度年一十	度年十	度年十	度年十	度年十	度年十	度年十			
	價	点	價	点	價	点	價	点	價	点	種	別	
	格	数	格	数	格	数	格	数	格	数	種	別	
備考 十三年度に於て前年度より價格ノ減セハ台帳整理ノ結果ニシテ	三〇〇〇	二〇〇	三〇〇〇	一〇〇	二〇〇〇	一〇〇	八二九四	四七	三〇八〇	一	圖書	圖書	
	三三三六	二八	三三三六	二八	三三三六	二六	—	—	—	—	器械	器械	
	三〇八九六	一四三	三〇八九六	一四三	三〇八九六	一〇一	八九四三三	三九	八八三四	一	器具	器具	
	六三二五	四〇	六三二五	四〇	六三二五	二四	—	—	二四〇〇	一	標本	標本	
	二〇〇〇	一	二〇〇〇	一	二〇〇〇	一	—	—	—	—	模型	模型	
	三三三四〇	二一	三三三四〇	二一	三三三四〇	四九	四〇〇〇〇	一〇	—	—	掛図	掛図	
	三三三四〇	二一	三三三四〇	二一	三三三四〇	四九	四〇〇〇〇	一〇	九六三四	一	合計	合計	
	三三三四〇	二一	三三三四〇	二一	三三三四〇	四九	四〇〇〇〇	一〇	九六三四	一			
	三三三四〇	二一	三三三四〇	二一	三三三四〇	四九	四〇〇〇〇	一〇	九六三四	一			
	三三三四〇	二一	三三三四〇	二一	三三三四〇	四九	四〇〇〇〇	一〇	九六三四	一			

(二) 備品

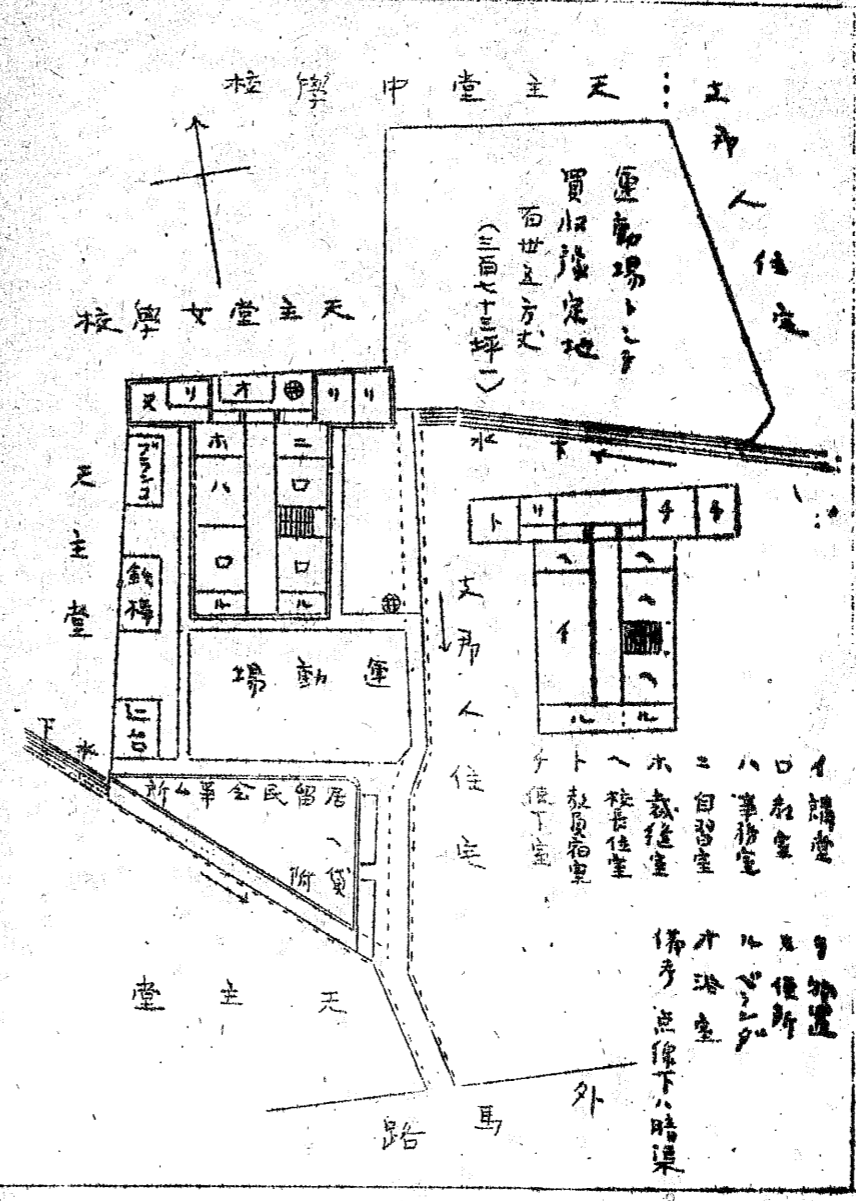

(三) 最近四ヶ年間の施設事項

年度	施設事項	経費	支辨法	備考
一一	校舎校地修繕復旧工事	一九〇〇〇	臨時費	總督府補助金
一二	備品購入(主として教壇等)	一三三二五〇	臨時費	臨時校費
一三	校舎購入借入金償還	五五〇〇〇	臨時費	總督補助金
一四	校舎校地修繕	一六三二四〇	臨時費	外務省補助金
一五	教室及宿舍改造	六三七〇六	臨時費	外務省補助金及臨時校費
一六	校地拡張	九八六三三	臨時費	特別金計補助金

例年概算アルル毎ニ臨時費支出ヲ以テ改善ニ努ムル他ニ教員補充費トシテ毎年度別ニ約二百元ヲ計上シテ充實ヲ圖レリ

(四) 将来ノ計画

一 前ニ掲出スル四面ノ通り校舎東北側ノ地百廿五方丈ヲ運動場トシテ買収スルニ計画ヲ有ス此經費約一万三千元

二 現在居留民會ニ貸與セル第二棟平屋建ハ其ノ間取リ柱メテ不便ニ付将来ハ教員宿舍兼ニ講堂ニ使用シ得ルニ設計ヲ以テ改造ノ計劃アリ此ノ經費約三千元

三 職員

就任年月	離任年月	在勤年数	官職	資格	姓	名	本籍
大正四年	大正八年	四ヶ年	協会員	小本正	村	岡セ	群馬
大正八年	大正十一年	三ヶ年	協会員	小本正	三	雲重	宮崎
大正十一年	大正十一年	九ヶ月	協会員	尋准	三	雲ハル	宮崎
大正十一年	大正十一年	九ヶ月	協会員	尋准	北	原登巳	佐賀
大正十一年	大正十一年	九ヶ月	協会員	尋准	北	原ツカ	佐賀
大正十三年	(現任)		協会員	尋准	備	見梅	野
大正十三年	(現任)		協会員	尋准	備	見梅	野

民會雇ノ教員ハ台湾總督府依遣教員トシテ希望ヲ有ス

四 總 級 及 現 在 區

(一) 總 級 編 成 (現 在)

學 級	一 學 級		二 學 級		三 學 級		合 計	備 註
	男	女	男	女	男	女		
學 級	一	二	一	二	一	二	一	一
學 年	一	二	一	二	一	二	一	一
合 計	二	二	二	二	二	二	二	備 註
備 註								北 原 泰 三 男

(二) 保 護 者 職 業 調 査 (現 在)

職 業	人 數
高 業 農 工	一
旅 宿 醫 師	一
教 員 官 吏	二
公 社 員	一
理 髮 師	一
測 量 師	一
無 業 者	一
計	一 五

(三) 現 在 區 本 籍 調 査 (現 在)

現 在 區	人 數
岡 山	一
大 阪	一
大 分	一
愛 知	一
滋 賀	一
岐 阜	一
香 川	一
愛 媛	一
山 形	一
佐 賀	一
和 歌 山	一
宮 崎	一
鹿 兒 島	一
石 川	一
福 井	一
山 梨	一
群 馬	一
神 奈 川	一
千 葉	一
茨 城	一
水 戸	一
山 崎	一
北 海 道	一
道 志 支 隊	一
計	二 三

(四) 累 年 現 在 區 異 動 調 査

年 度	十 四 年 度	十 三 年 度	十 二 年 度	十 一 年 度	年 度
學 年 始	一 五	九	九	八	學 年 始
學 年 始	五	三	二	二	學 年 始
中 途 入 學	九	六	二	三	中 途 入 學
中 途 退 學	九	二	四	四	中 途 退 學
卒 業	一	一			卒 業
年 度 現 在	一 九	一 五	九	九	年 度 現 在

(五) 前 學 年 度 現 在 異 動 及 出 席 狀 況 調 査 (十 四 年 度)

月 別	四 月	五 月	六 月	月 別
月 始 異 動	一 五	二	二	月 始 異 動
入 學	七	一	一	入 學
退 學	一	一	一	退 學
月 末 現 在	二	二	二	月 末 現 在
授 業 日 數	二 五	二 六	二 四	授 業 日 數
百 分 比	九 九 . 〇	九 七 . 〇	九 二 . 八	百 分 比

十四年度	十三年度	十二年度	十一年度	十年度	九年度	八年度	七年度	六年度	五年度
八	三	三	一	五	二	一	三	三	二
六	五	一	二	一	一	四	三	四	三
四	一	二	三	一	二	一	三	二	三
一	二	四	一	二	五	一	一	一	一
一	三	一	三	一	四	二	一	一	一
二	一	一	一	一	一	一	一	一	一
一	一	一	一	一	一	一	一	一	一
一	一	一	一	一	一	一	一	一	一
二〇	一六	一一	一〇	九	九	一四	一〇	九	八

四年度	年度
三	一
一	二
一	三
一	四
一	五
一	六
一	高等科
一	二
四	合計

(六) 修卒業生一覽

計	三月	二月	一月	十二月	十一月	十月	九月	八月	七月
一	二〇	二〇	二一	一六	一六	一六	一八	一六	二二
一四	一	一	一	五	一	一	一	一	一
九	一	一	二	一	一	一	一	一	六
二〇	二〇	二〇	二〇	二一	一六	一六	一六	一八	一六
二四〇	二三	二二	二三	二四	二四	二四	二五	一	一
一	九九、五七	九九、七七	一〇〇、〇〇	九九、八〇	九九、六六	九八、四四	九九、三五	一	一

又經費

(一) 歲出決算

年度	八年度	九年度	十年度	十一年度	十二年度	十三年度	十四年度
費目	八年度	九年度	十年度	十一年度	十二年度	十三年度	十四年度
經常費	二八三、〇八	九四、四〇	一四、四八	一七、三六九	二四、八四〇	一三、七三〇	三〇、三九六
臨時費	八、七四〇	三、四〇八	五、九六四	一、六九四	八、三二九	二、七七一	三、三二〇
總計	一九九、四八	三、四八八	九、四四三	三、四六三	九、九六九	四、三九〇	四、五〇六

以上八款算給、降、少、の經費あり

大正八年度に於ては校舎費収、其、外、ト入

(二) 經費の出所

經費ハ居留民會、負擔ニカ、ル、現、在、支、辨、能、力、願、心、會、務、ヲ、ハ、具、
ノ、大、部、ハ、例、年、總、督、府、及、外、務、省、ノ、國、庫、補、助、ニ、仰、テ、

(三) 外務省及總督府補助金

指令年月日	外務省補助金	總督府補助金	指定位置
八、六、二四			校舎諸給與
九、二、二六			同
一〇、一、二一			學校經費
一〇、二、一七		三、四〇〇	校舎諸給與
一〇、三、一八			生信費補助
一〇、三、一八		六、〇〇〇	學校經費
一〇、三、一八			借入金利息
一〇、三、一八		六、七九〇	借入金利息
一〇、三、一八			學校經費
一〇、三、一八		五、三二〇	借入金利息
一〇、三、一八		一、九〇〇	災害復舊
一〇、三、一八	十、〇〇〇		學校經費
一〇、三、一八			校舎費收借入金償還

一三、五、五	七〇〇〇〇							學校設備費
一三、九、二四	三〇〇〇〇							全
一三、九、二四	二〇〇〇〇							授業費借入金償還
一四、三、四								生活費補助
一四、三、二八								校務経費
一五、	一八〇〇〇							全
一五、								全
一五、								生活費補助

大正十五年度

歳入歳出豫算

汕頭日本居留民會

大正十五年度事業豫算

普通會計

汕頭日本居留民會

科 目	本年 度 算		前 年 度 算		比較 増 減	附 記
	本年 度 算	前 年 度 算	本年 度 算	前 年 度 算		
科 目	本年 度 算	前 年 度 算	本年 度 算	前 年 度 算	比較 増 減	附 記
前 年 度 算	6,267	3,254	4,013	3,011	3,802	
民 會 課 金	2,500	3,500	3,500	3,500	1,000	
代 書 料	800	800	800	800	—	
特 別 會 計	3,000	2,100	2,100	2,100	900	圖書費 1,000 衛生費 1,100
雜 項 金	2,000	2,000	2,000	2,000	—	
小 學 校 會 計	—	—	900	—	900	
總 計	4,455	2,455	4,455	2,455	2,000	
科 目	本年 度 算	前 年 度 算	本年 度 算	前 年 度 算	比較 増 減	附 記
小 學 校 會 計	—	—	900	—	900	
給 書 記 之 用 料	1,234	1,164	1,164	1,164	600	
電 燈 料	200	200	200	200	—	
水 道 料	200	200	200	200	—	
電 話 料	390	360	360	360	300	
雜 費	600	360	360	360	240	
通 信 費	600	—	—	—	600	
什 器	200	150	150	150	50	
賞 與 金	180	1,600	1,600	1,600	1,420	
印 刷 費	60	500	500	500	440	
修 繕 費	100	2,000	2,000	2,000	1,900	

科目	目	本年度	前年度	比較増減	附	記	臨時収入			經常収入			臨時支出			經常支出		
							前年度	本年度	比較増減	前年度	本年度	比較増減	前年度	本年度	比較増減	前年度	本年度	比較増減
接	待費	2000	2000	—														
祝	賀費	2000	2000	—														
圖	書費	1500	1500	—														
衛	生費	6000	13000	46000														
豫	備費	29267	71846	112379														
總	計	440567	545246	104679														
借	入金	19890	149700	49810														
貸	家料	10000	20000	—														
繰	越金	—	—	—														
預	金利息	3000	3000	—														
文	別會計	2500	—	2500														
特	別會計	7500	9000	1500														
民	會課金	10030	9030	1000														
總	計	32200	22500	59500														

小學校會計

從來民會課金ノ目ニ算入セラル本年
度ヨリ分擔セリ新目トス

基地整理ノ増額

				事業豫算總見	
				歳入	歳出
普通會館	田四〇及六	田四〇及六			
小學校	三二一三〇	三二一三〇			
東清學校	五四三四及五	五四三四及五			
總計	一三九三三	一三九三三			

總計	臨時費	豫備費
	給 給 給	
五四三田及五	—	二〇〇〇
五四三田及五	—	二〇〇〇
七及二田六	三〇三六	—
六四	三〇三六	—
△ 二〇九九	△ 三〇三六	△ 三〇三六
〇〇九	〇〇	二〇〇〇

四百三葉

3-2465

0671

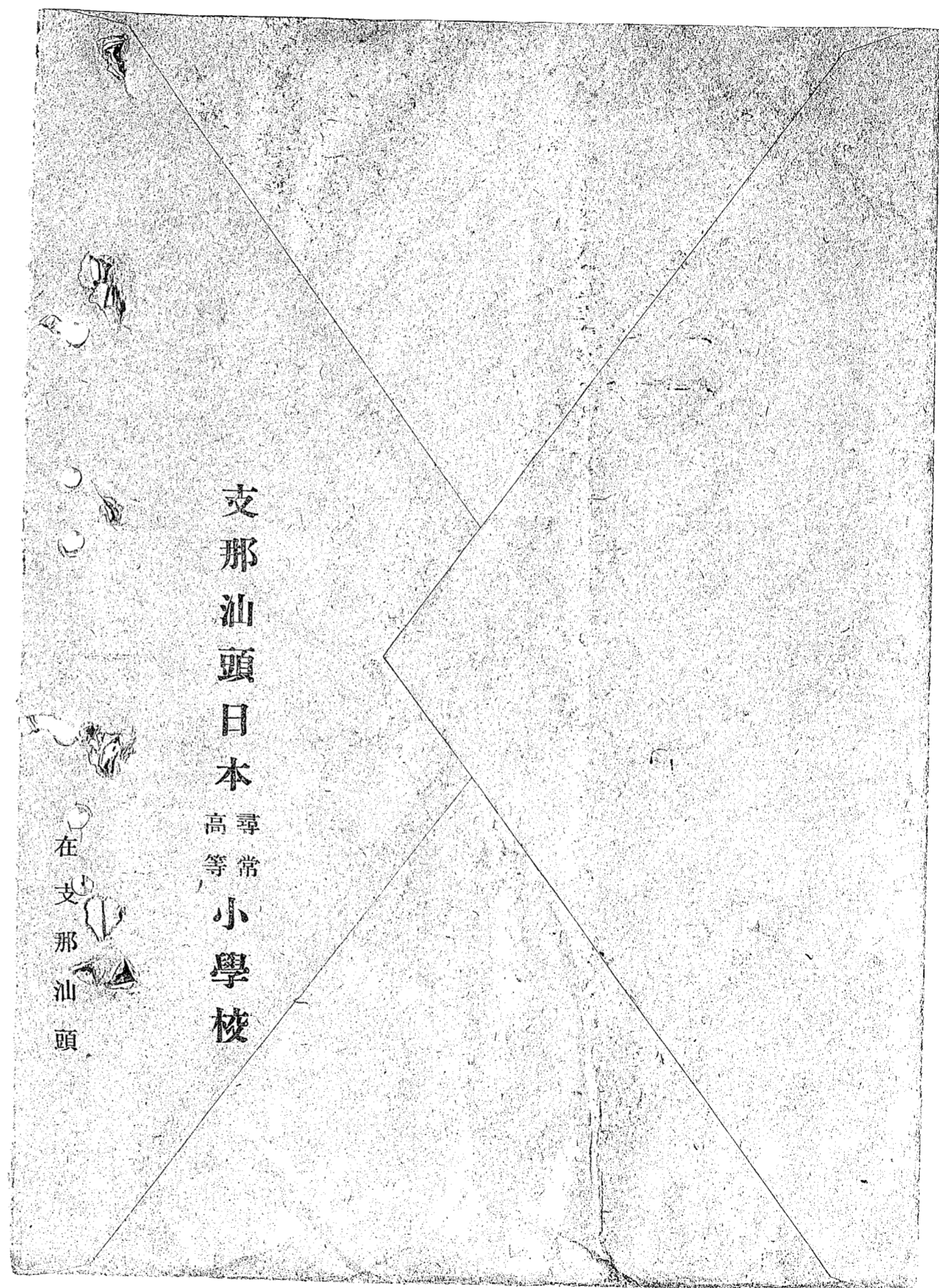

3-2465

0672

支那汕頭日本尋常高等小學

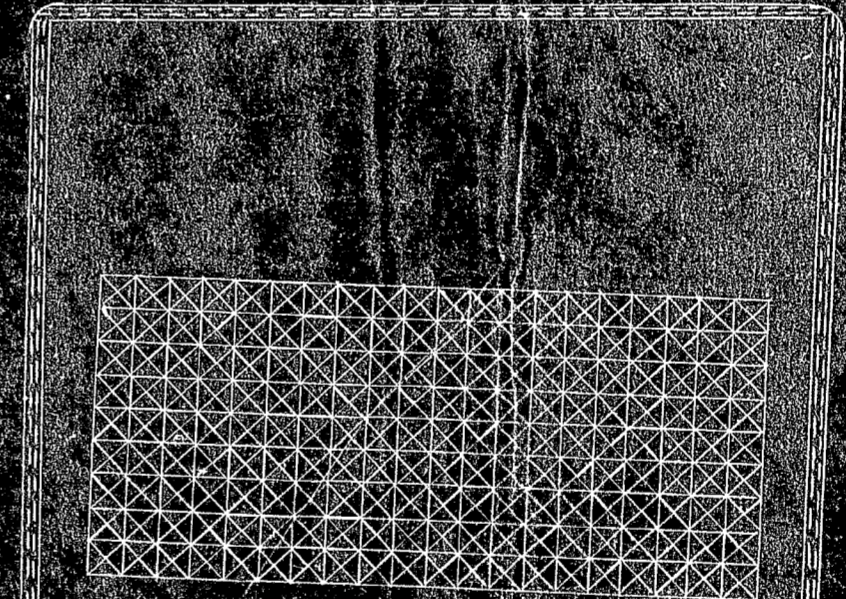
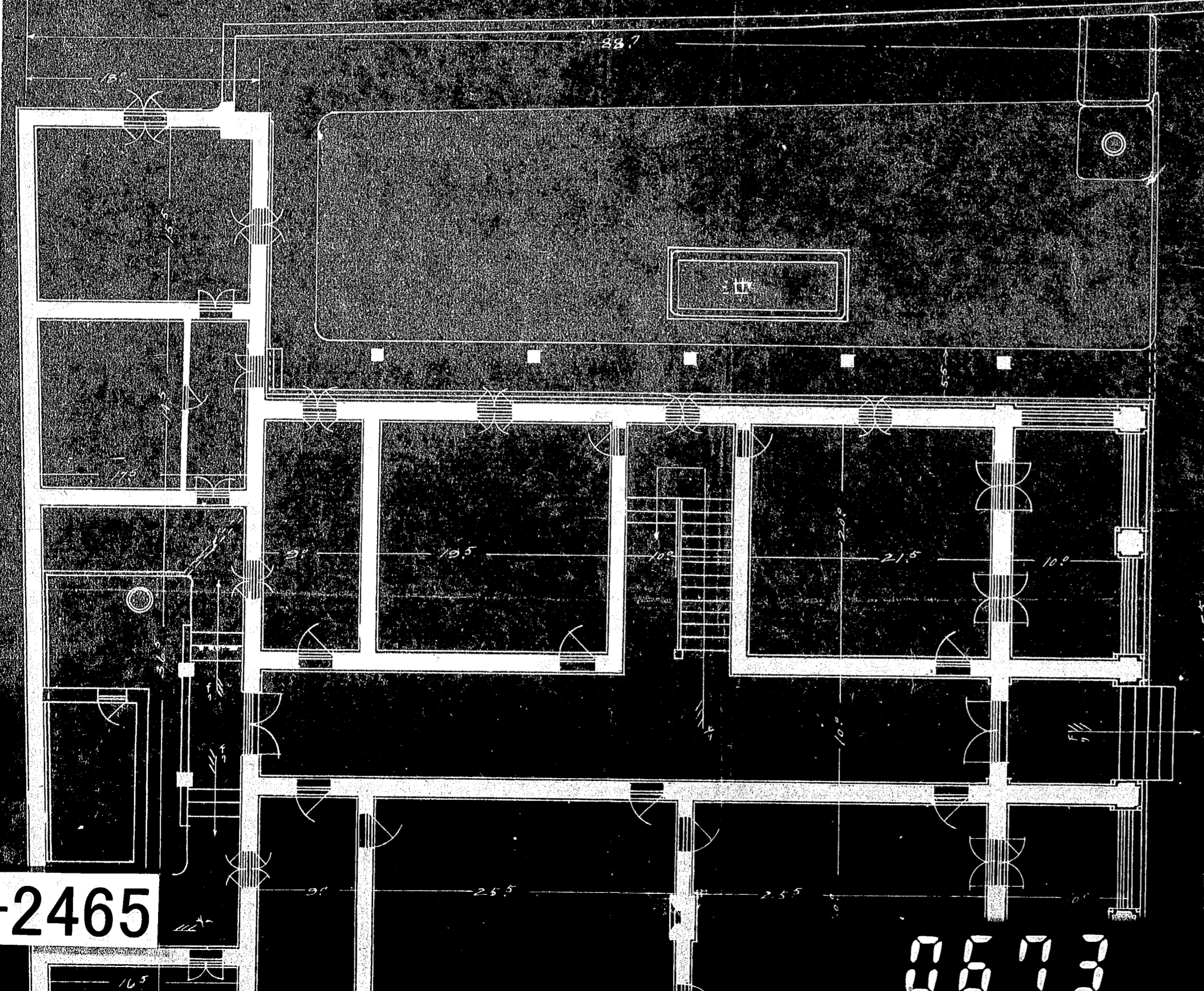

敷地建物平面圖 縮尺百分之一

建坪二五四
敷地五七一五

0673

3-2465

汕頭日本尋常高等小學校



敷地建物平面圖 縮尺百分之一

敷地 五七一五
建坪 二一五四

3-2465

0674

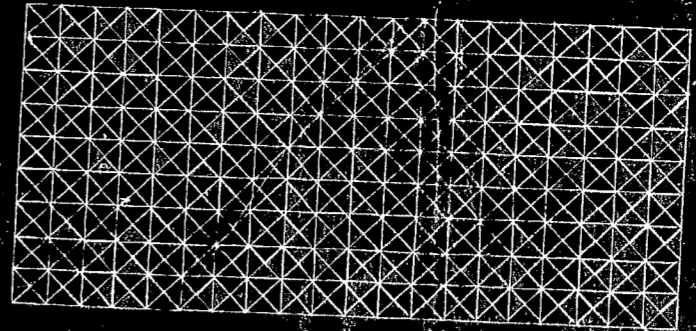
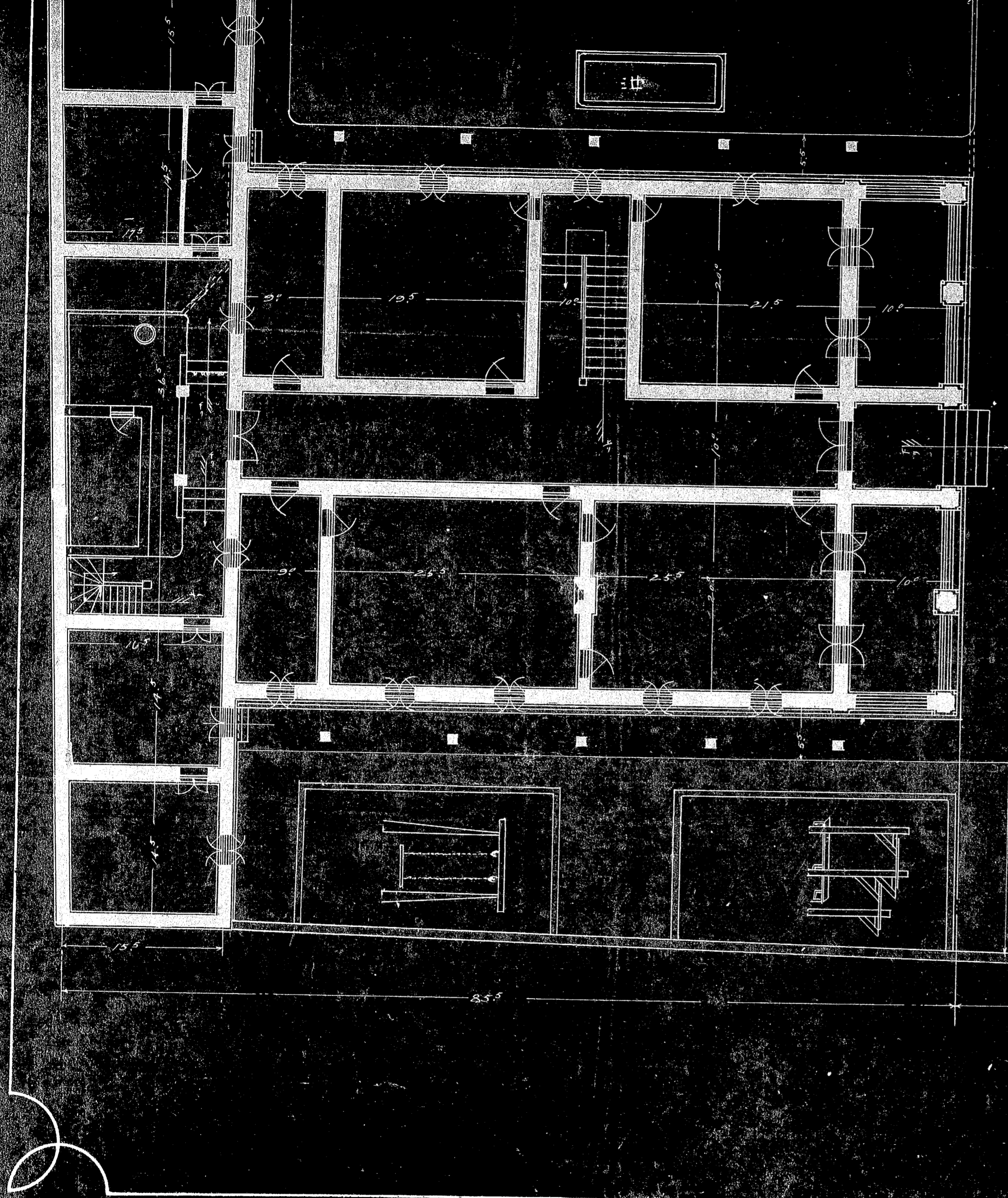

敷地建物平面圖縮尺1/200
 建坪二五〇
 敷地五七一五

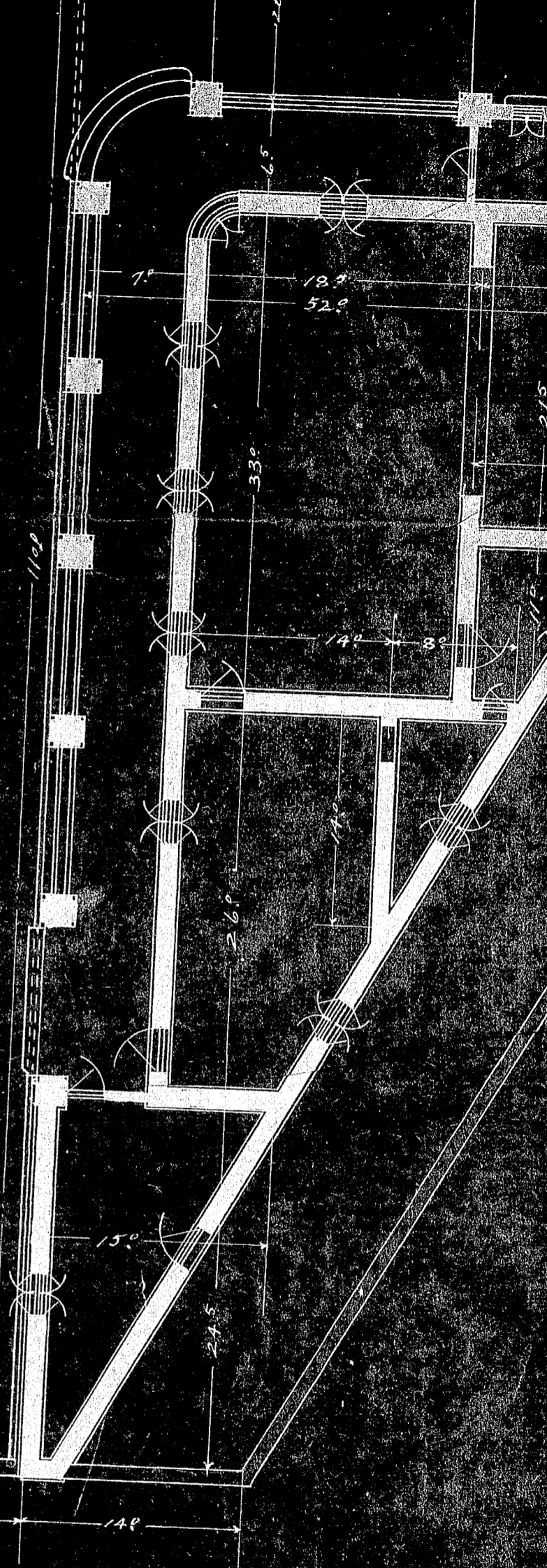

3-2465

0675

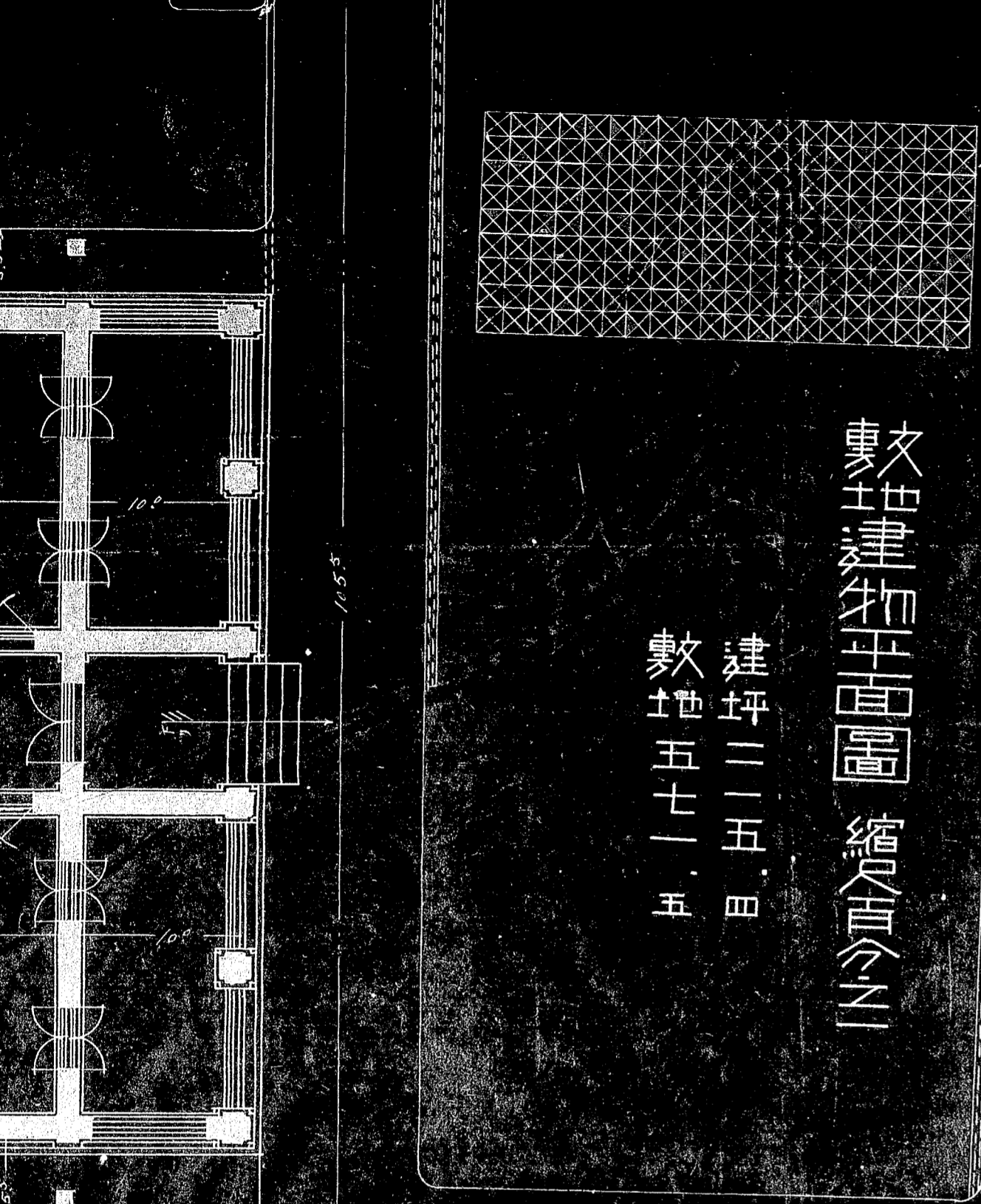

敷地建物平面圖 縮尺百分之一
 建坪二一五四
 敷地五七一五

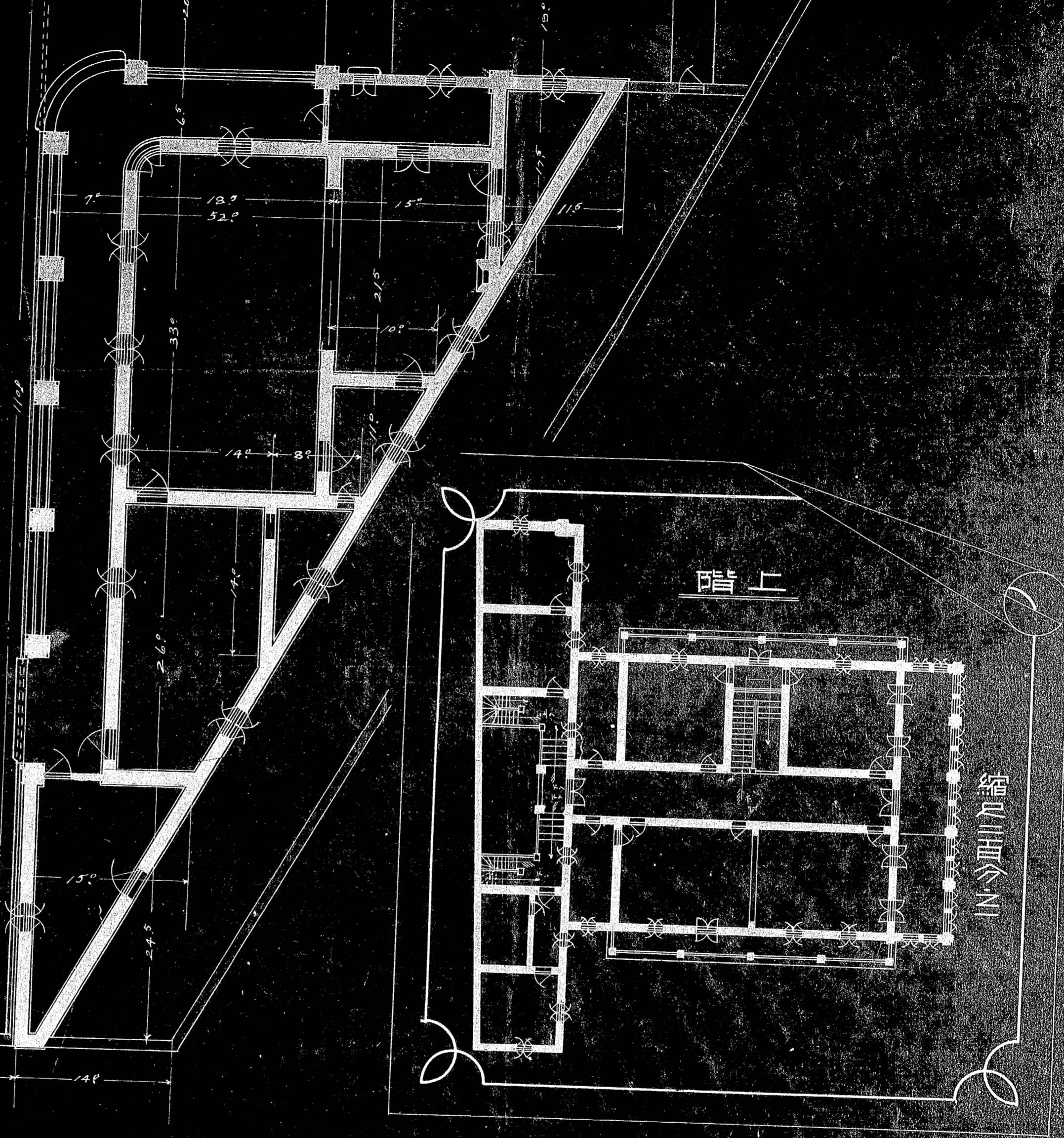

階上

IN-PLAN

3-2465

0676

北側面



東側正面



第二種以迄計劃圖

3-2465

0677

北側面



東側正面



3-2465

0678

列
反

東側正面



3-2465

0679

東側正面



3-2465

0680

第三枚の生計別図

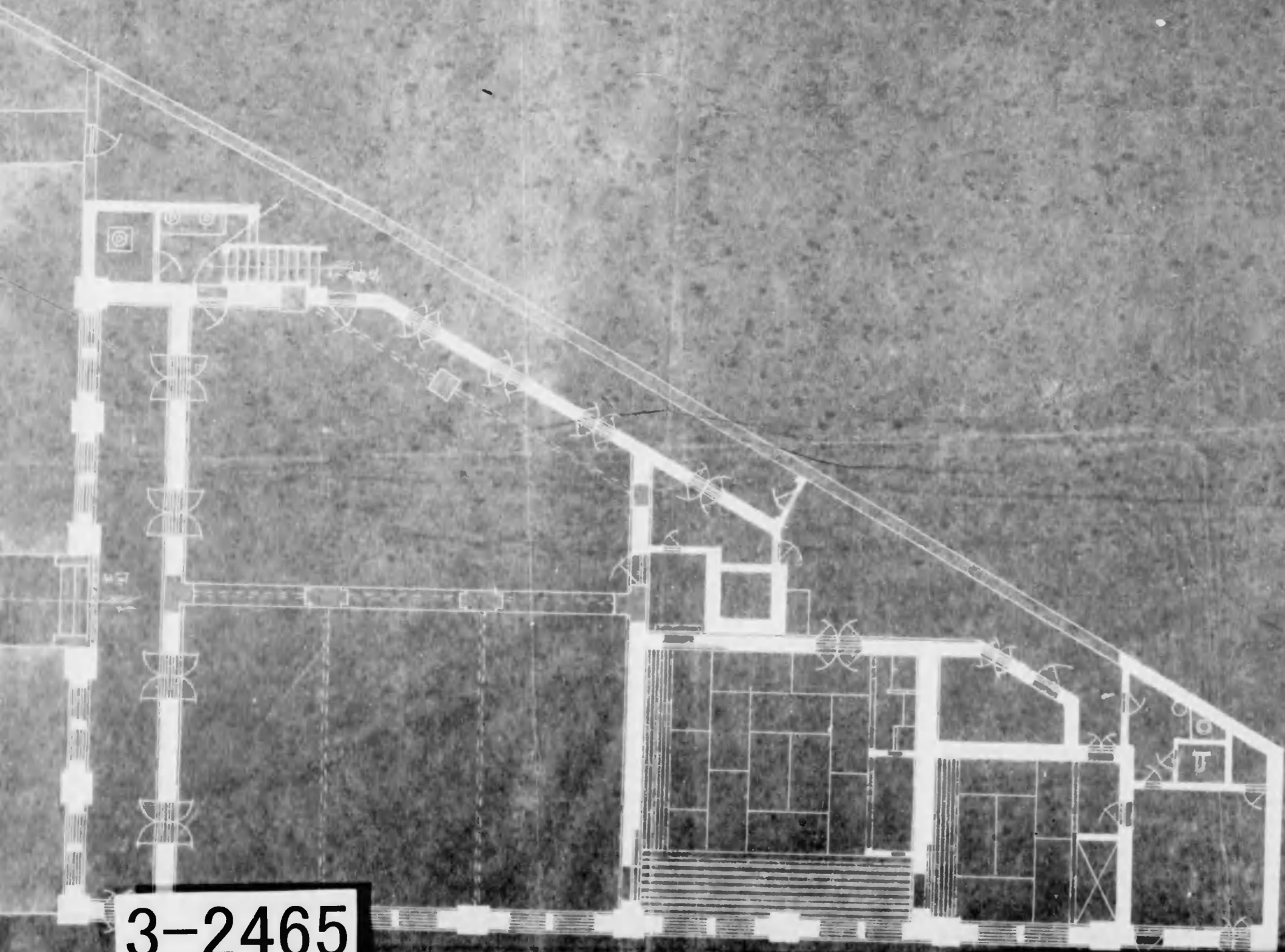

3-2465

0681

3-2465

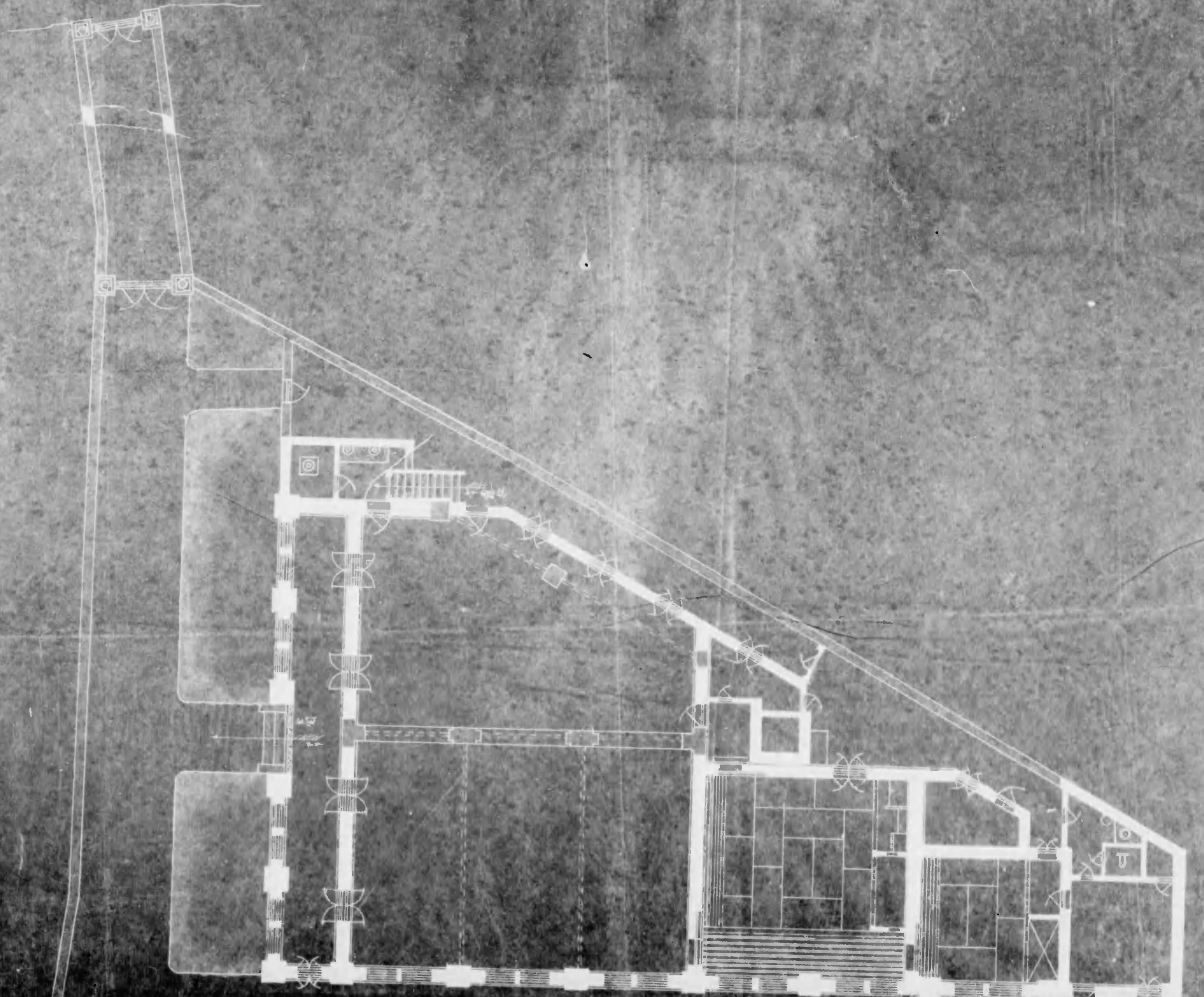

0682

寺
到
回



3-2465

0683

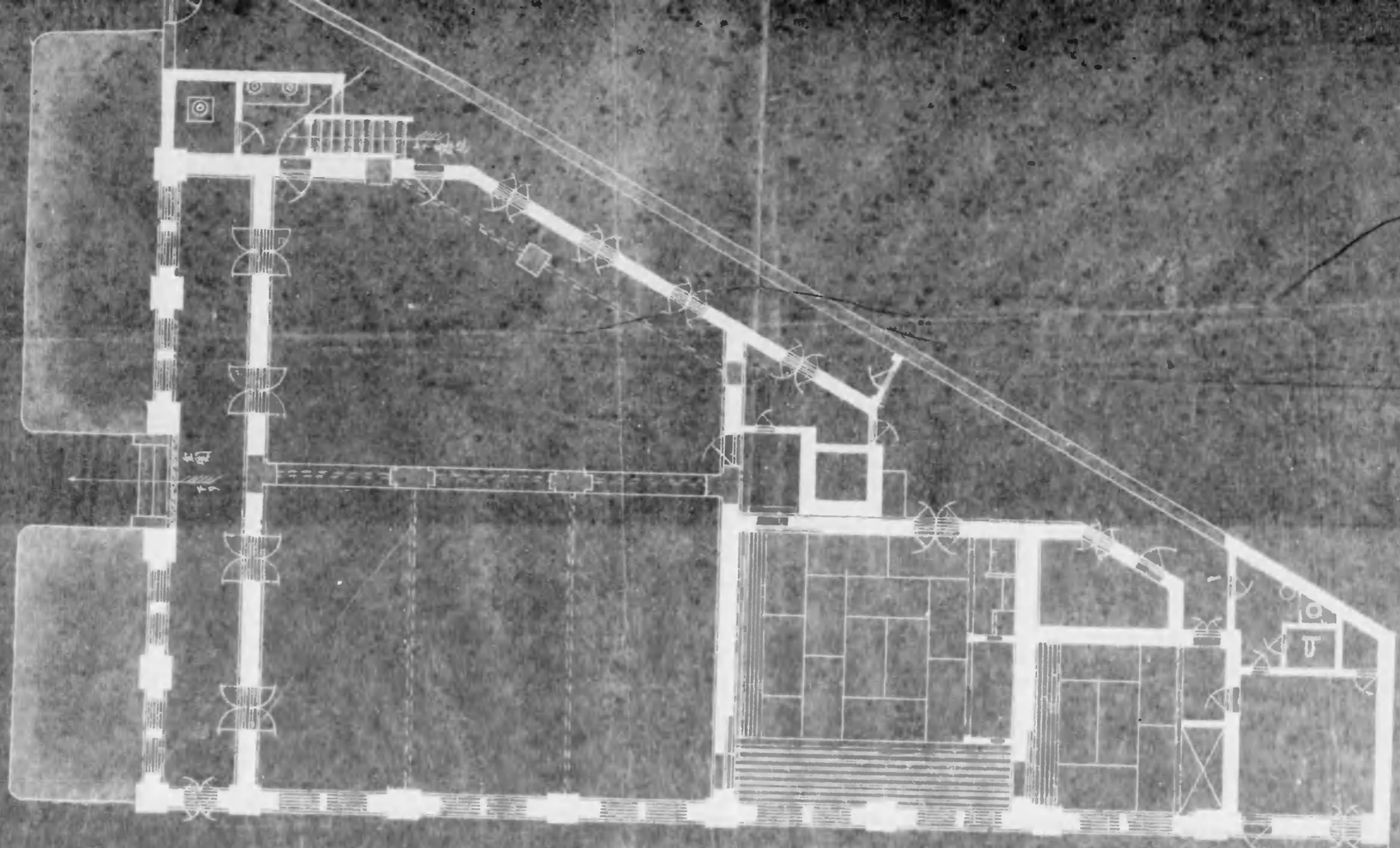

3-2465

0684