

山口

七
九
引揚
哈府

不
着
中
在
寺
徵
吉

(被
值
番
查
會
主
查
定
意
見
書)

寺
(已
號
用
紙)

在

長崎

領事館 第二八號

申請者 古城藤吉

止世科医

申請額 五千卷百五拾田也

一田引揚在留十年
二田引揚在留十年
三田引揚在留十年

備考 証據書類第一号乃至第六号

副申請額 稿当イリト男考セシ

査定額

五千八拾五田

外
務
省



第二八號

意見書

申請者

原籍長崎縣長崎郡

袋井村

二番地

住所

長崎縣長崎郡

古城中

三丁目二番地

被害者

原籍

長崎縣長崎郡

古城中

三丁目二番地

住所

長崎縣長崎郡

古城中

三丁目二番地

右今人

被害者古城中存吉ハ明治四十年以來月ニヨリスウニ渡航

大正九年三月引揚ケタルモノニテ申請書載ノ事項ハ

根拠ヲ有スルモノト認メラル

申請書記載ノ損害總價格ハ申請者経歴資産及信用ノ

二五。

手申請者ト被害者ト關係ハ申請書記述ニ處相違ナ

大正十一年八月十四日

長崎縣知事

赤星典太

古川手紙堂印行

西比利亞事變救恤金下附申請書

(一)申請者ノ氏名年齢職業本籍及現住地

(1)氏名 古城藤吉

(2)年齢 明治九年四月二十七日生

(3)職業 露國在住中齒科醫業現在發明工業

(4)本籍 長崎縣長崎市袋町貳拾八番地

(5)現住所 長崎市臺場町貳丁目貳番地

(二)引揚ノ場所

露領沿海州ハハロフスク市

(三)引揚ノ年月日

第一回ノ引揚

大正七年八月ハハロフスク市ヨリ黒龍江ヲ下リテ

ニコラエウスクヲ經由シ青森着

第二回ノ引揚

大正九年三月二十九日ハハロフスク市出發浦塩新

徳市經由門司港四月四日着

(四)引揚前後ノ事情

渡露後拾四年間齒科醫業ヲ繼續シ

永久居住ノ目的ニテ主トシテ露人相手ノ開

業ヤリシ故露國政變ニ伴フ内亂事變ハ

露人同様ノ困難ナル立場ニ陥リタレシ多年

築キシ位置ヲ捨ツルニシノビズ全テヲ成行ニ

マカシシ故引揚ノ前後トモ想像以外ノ苦

痛ヲ受ケタリ

317.00 2000
 1/10 1/5 1/2 1/2

(五) 損害ノ種類程度價格及事由	
(A) 種類	
(1) 齒科醫業ニ從事セシ機械器具類	
(2) 應接室待合室等ニ使用セシ器具及家具類	(第一、二、三号証據書類参照)
(3) 臺所用器具	
(4) 買込込ミ貯藏中ノ食料品及什新美	(第四号証據書類参照)
(5) 引揚ニヨリ集金スルヲ得ザリシ治療及枝代	
(B) 程度	
前條ノ五種類ニ分舉セシ機械家具食料品	
治療代全部	
(C) 價格	
(1) 醫療機械器具類	金貳千五百圓也
(2) 家具類	金壹千五百圓也
(第一号証據書類第四号内家具醫療機械火災保險証書照)	
(3) 臺所用器具	金貳百五十圓也
(4) 食料品什新美	金叁百五十圓也
(5) 未済ノ治療及枝代	金七百五十圓也
損害金合計金五千參百五十圓也	
(D) 事由	
前記損害物件ハ第一回ノ引揚ノ時家主ニ保管ヲ依頼シ置キシニ大ナル損害ヲ及ケサリシ故	
第二回ノ時モ同様保管ヲ托シ置キシモ此ノ度ハ	

正訂

ハロフスク市カ戰場トナリ日本人ノ居住家屋ハ殆
ド略奪セラレ家主ノ行先モ亦不明ニシテ以上ノ
損害ヲ受クルニ至レリ

(六)引揚前被害者カ其ノ地方ニ在リタル期間

明治四十年六月二十五日浦塩斯德上陸翌年七月
中旬ニコリスク市ニ於テ齒科醫院開業

明治四十年七月下旬ハロフスク市ニ轉住シ齒科
醫業ニ従事シ大正九年三月二十九日ハロフスク市
引揚ゲマテ約拾四年間居住セリ

(七)其他參考トナルベキ事項

(一)前記損害物件價格ノ第一、二條ヲ証明スル
一千九百十三年ノ金貨時代ヨリ引續キ一千九百十八年

迄繼續シタル額面金四千円ノ家具醫藥機械保度
証ハ前記損害金ノ確實ナルヲ証明スルモノナリ

(二)内地ヨリ毎度持參セシ治療機械材料品等ノ浦塩
税関ノ通関証(第二号証據書類)ハ前記損害機
械類ノ確實ナルヲ証明スルモノナリ

(三)第参号証據書類電話料及民會會費領收証ハ
開業状態ノ參考ノ考ヘナリ

(四)第四号証據書類領事館及民會告示會報ハ
前記食料品薪等ヲ貯藏セシヲ証明セシ為ニ
提出セリ

(五)第五号証據書類ニコラエウスク領事館在留証
明書ハ前記第一回引揚ゲヲ証明セシ為ニ提出セリ

(6) 第六号 証據書類 閑業廣告ビラヲ用業状態
ノ参考ニ添付セリ

(7) 尚當時齒科醫師森本重夫氏同居シ使用
人トシテハ西山辰巳 山本彦次 高橋未吉
辻福次 石本レケ同居シ 西山山本辻ハ少シ
前ニ歸國シ他ハ同時ニ引場ガタリ

右申請候也

大正拾壹年七月二十一日

右
申請者 古城藤吉

外務大臣伯爵内田康哉殿

添附証據書類目錄

第一号 証據書類

火災保險証

第二号 証據書類

税関通関証

第三号 証據書類

民會及電話領收証

第四号 証據書類

領事館及民會告示

第五号 証據書類

在留証明書

第六号 証據書類

周業廣告ビラ

以上

第壹號 証據書類

自一九一三年
至一九一八年

額面金四千元也
家具醫藥機械火災保險証

枚數 拾枚

申請者 古城藤吉



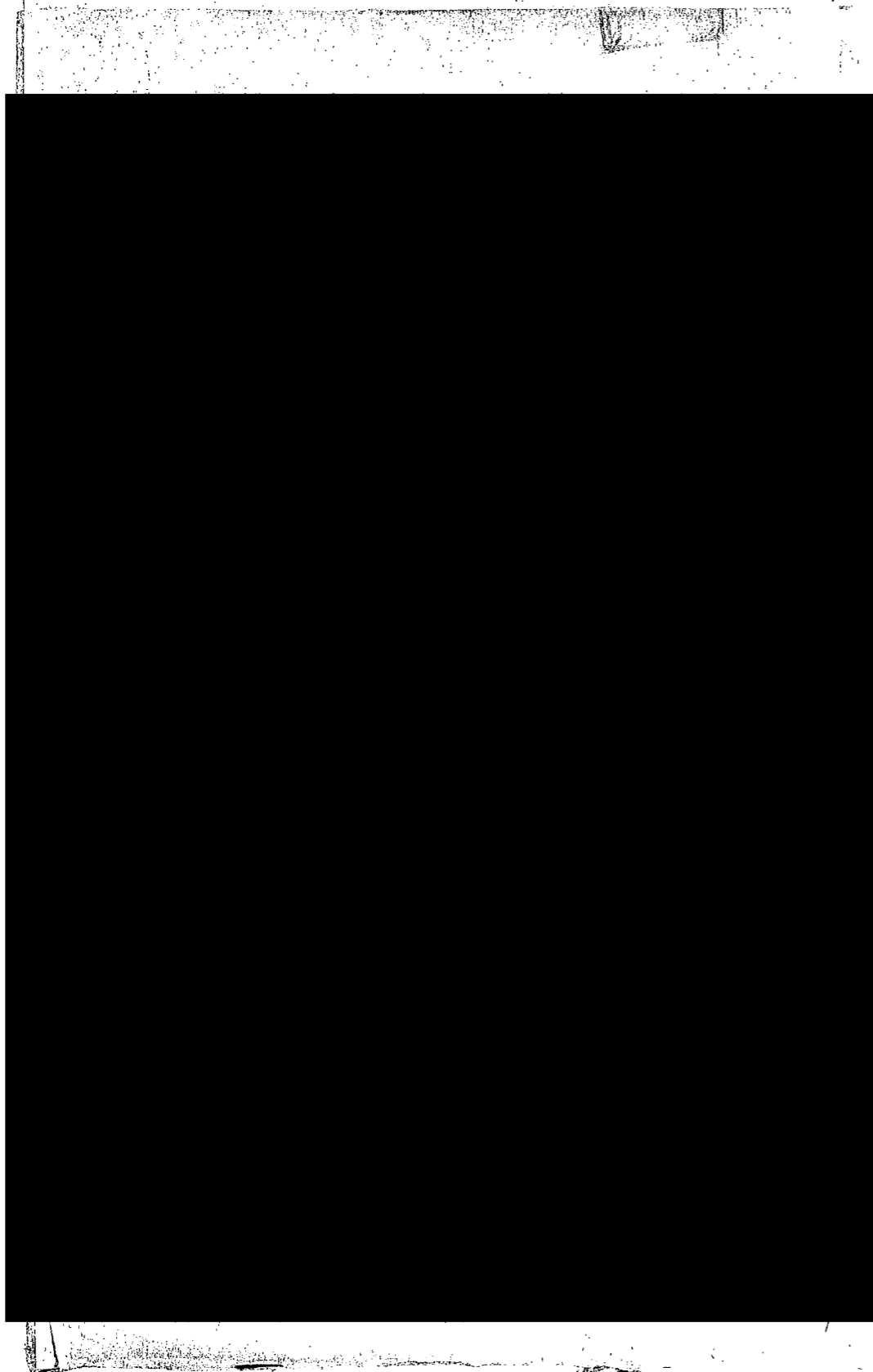

5-1 1 3 1 |

0245

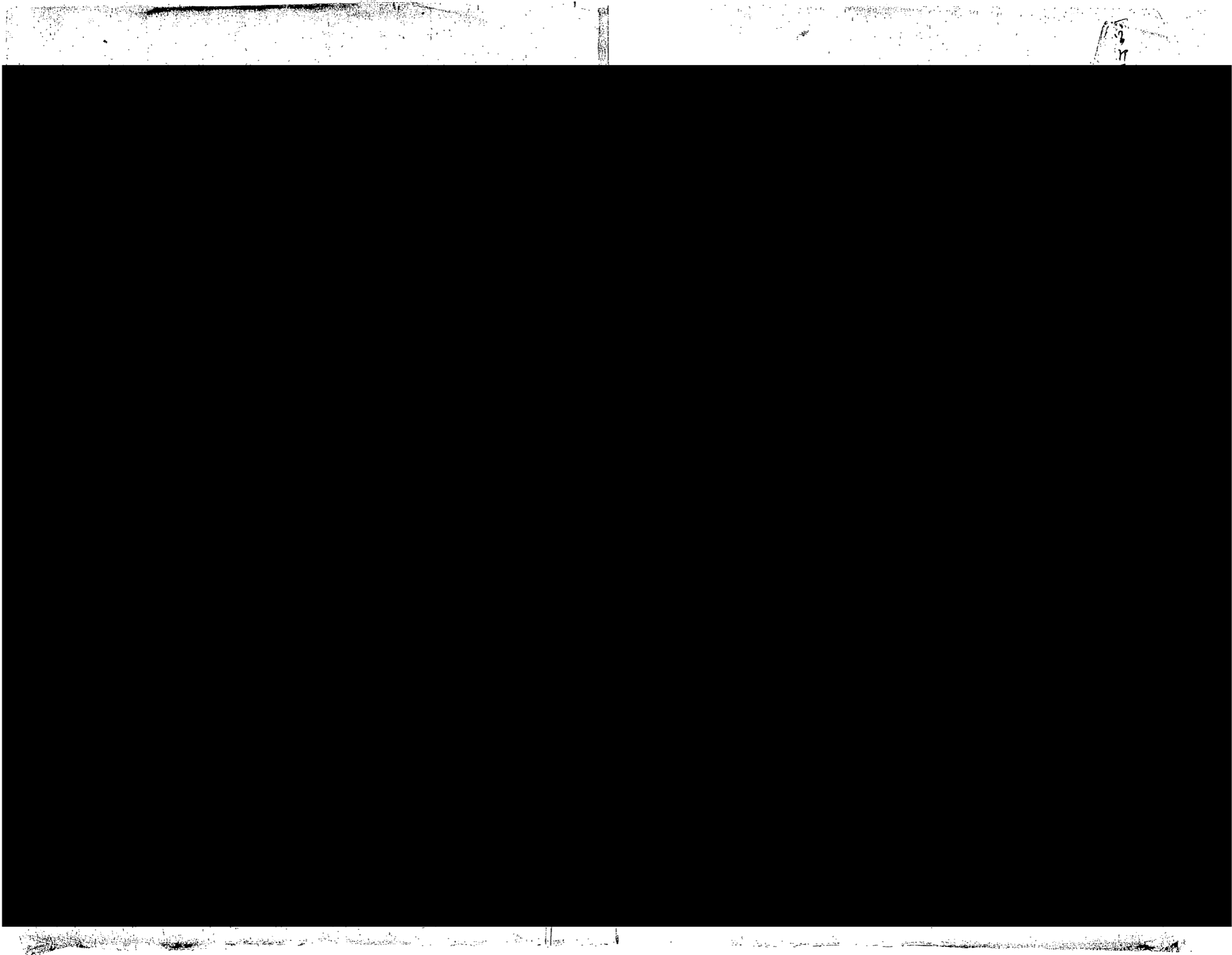

5-1 1 3 1 |

0246

石 藤 本 小 巳 籍 原 本 相 違
 大 正 拾 陸 年 七 月 廿 貳 日
 長 崎 市 長 代 理 助 役
 櫛 岡 徹
 出 生
 年
 月
 日

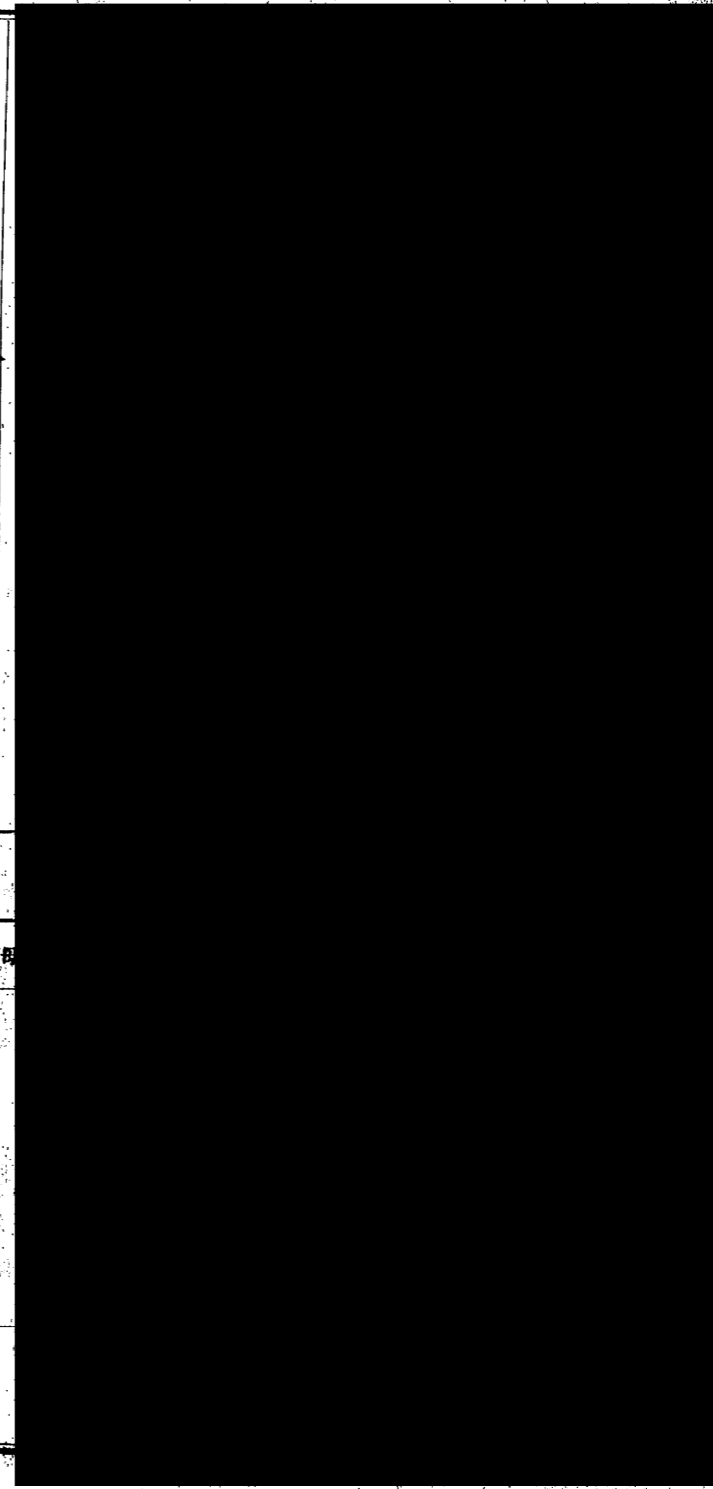

5-1 1 3 1

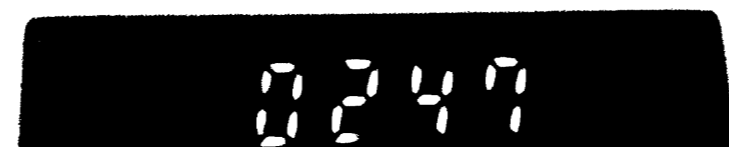

СЕРЖАНОВО ОБЩЕСТВО „РОССИЯ“

ВЪ С.-ПЕТЕРБУРГѢ,
Морская, № 37.

ЗАСТРАХОВАННАЯ СУММА

Руб. 4000

Начало страхования:

5²⁰ июля 1912.

Окончание страхования:

5²⁰ июля 1918.

Агентъ въ 2. Радаевъ

Страховая квитанція № 2355157.

Предавар. свидѣтельство № 2355157. Учрежденное 20 Марта 1881 г.

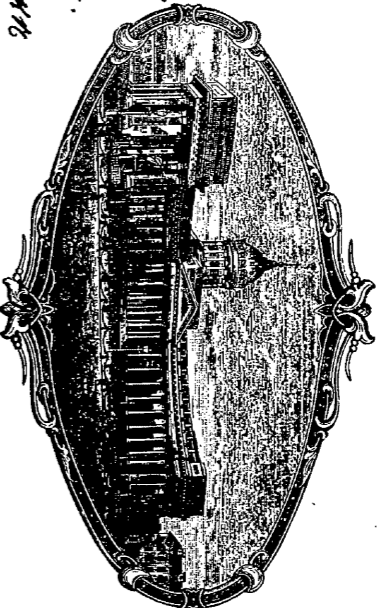

Премія Р. 57, 44.
Разовная пошлина 3
Торбовый сборъ 2
Почтовый расходъ 1, 50
Итого Р. 57, 94.

Основной вполнѣ оплаченный капиталъ 5.000,000 руб.



СТРАХОВОЕ ОБЩЕСТВО „РОССИЯ“ СИМЪ УПОСТОЯТЕЛЬСТВУЕТЪ, ЧТО ИМѢ ПРИНЯТО НА СТРАХЪ
ОТЪ Якобъ Ивановичъ ЯТ Кови

ВЪ СУММѢ Руб. 1500 тысяча пятиста двадцати
СРОКОМЪ СЪ 12 ЧАСОВЪ ДНЯ пятна тысяча двадцати
января года впрелѣ на января тысяча двадцати
января года тысяча двадцати двадцати года

НИЖЕУКАЗАННОЕ ИМУЩЕСТВО:
Руб. 2500-7. Владимирская губернская Сумма Руб. 2545
1500- Земельные участки 1513
Руб. 1000 до объявленія отъ 5-го января 1914. Сумма Руб. 4058
Борисъ Тришорскій вѣдѣтъ 2 1/2 касти въ 88 квдртнхъ по
Промышленниковъ улицѣ въ 4 1/2 комнатнаго одр.
Каванасъ Крѣпкая шараша дома Ивановича в. 2. Удобу
Тренковскій нашое 390 рубу

Причитающаяся по сему застрахованію премія Пятидесяти однихъ руб. 44 коп. Обществу уплачена.
Страховое Общество „Россия“ отвѣтствуетъ передъ страхователемъ, на основаніи Устава и значащихся въсь особнхъ, а
разно и напечатанныхъ на оборотѣ сего полиса общихъ условій, всѣми своими средствами до полнаго ихъ истощенія, за всякій
могущій произойти въ вышеупомянутомъ имуществѣ, не отъ загла умагла страхователя, пожарный убытокъ, всякій могущій
возникнуть изъ-за настоящаго страхования споръ долженъ быть разбираться судейными учрежденіемъ въ 2. Кетрвоградѣ
2. Владивостокѣ года 26 января 1917 года.

СТРАХОВОЕ ОБЩЕСТВО „РОССИЯ“
ОБЩЕСТВЕННОЕ СТРАХОВАНІЕ
Контролеръ Г. Зубинъ
А. В. Велдъ

№60410

СТРАХОВОЕ ОБЩЕСТВО "РОССІЯ"

ВЪ С.-ПЕТЕРБУРГѢ,
Морская, № 37.

ЗАСТРАХОВАННАЯ СУММА

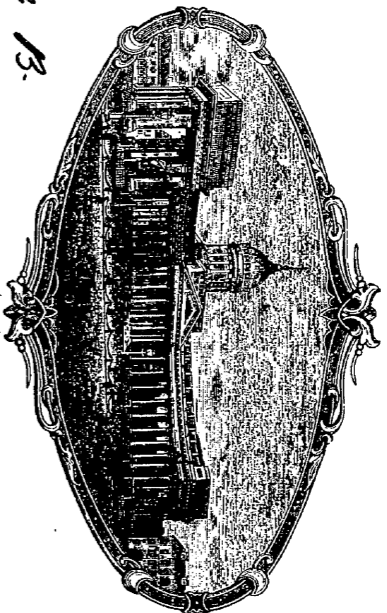

Руб. 10000

Названіе страхованія: Въ Россіи 1916

Видъ окончанія страхованія: Въ Россіи 1916

Агентъ въ Калужскомъ в.

Страховая квитанція № 2202.415 Учрежденное 20 Марта 1881 г.

Предвар. свидѣтельство

Премія Р.	57	15
Казенная пошлина	3	-
Гарбовый сборъ	2	-
Почтовые расходы	1	50
Итого Р.	63	65

Основной вполнѣ оплаченный капиталъ 5,000,000 руб.



СТРАХОВОЕ ОБЩЕСТВО "РОССІЯ" СЯМЬ УСТОВѢРЯЕТЪ, ЧТО ИМЪ ПРИНЯТО НА СТРАХЪ

ОТЪ Иванко-Ковалова М. Косица

ВЪ СУММѢ Руб. 4000

СРОКОМЪ съ 12 часовъ дня Июня 1916 года вплоть на Веннадумскій №341, т. е. до 12 часовъ дня

Июня 1916 года всѣми Веннадумскій

НИЖЕУКАЗАННОЕ ИМУЩЕСТВО:

Руб. 2500 4 Александровская Савинская Дунина Руб. 2545-

1500 2 Буд. брадобитыя Императорскіе " 1513-

Руб. 4000- 1 Но одъ въ великомъ амъ 8-го отд. 1914. Суренка Руб. 4058-

Будовельна Императорскій дѣла въ 88 къ вѣдомствъ по

Императорскій дѣла въ 4-хъ къ вѣдомствъ одномомента

судебнаго дѣла приватнаго дѣла въ 203148-

Причитающаяся по сему застрахованію премія Всѣми Саша Руб. 15 Обществу уплачена.

Страховое Общество "Россія" отвѣчаетъ за передачу страхователямъ, на основаніи Устава и значащихся въ сѣхъ особахъ, а равно и напечатанныхъ на оборотѣ сего полиса общихъ условій, въ сѣхъ своимъ средствамъ до полнаго ихъ исчерпанія, за каждый случай произошедшій въ вышеупомянутомъ имуществѣ, не отъ злого умысла страхователя, пожарный убытокъ. Всѣмъ могушіи возмнѣнать въ-за наступленія страхованія споръ долженъ быть разбираться судѣбными учрежденіемъ въ Императорскій

1. Веннадумскій дѣла въ 203148 в. 1916

Контролеръ Иванко

СТРАХОВОЕ ОБЩЕСТВО "РОССІЯ"
АДМИНИСТРАЦИЯ СІЗАНСКИЕ
Иванко

№56671

Форм. № 30. II. 1914. 5 г.

СТРАХОВОЕ ОБЩЕСТВО "РОССИЯ" ВЪ С.-ПЕТЕРБУРГѢ, Морская, № 37.

ЗАСТРАХОВАННАЯ СУММА

Руб. 4000

Начало страхования: 5 Января 1915.

Срокъ окончания страхования: 5 Января 1916.

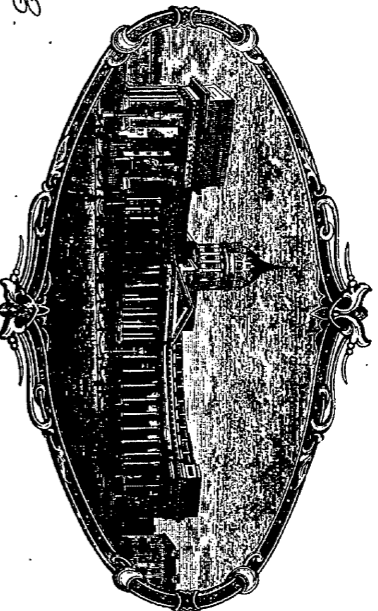

АГЕНТЪ въ Самарской в.

Учрежденное 20 Марта 1881 г.

Премія	Р. <u>57</u> К.
Казенная пошлина	" <u>3</u> "
Тербовый сборъ	" <u>2</u> "
Почтовые расходы	" <u>1</u> <u>50</u> "
Итого Р. <u>63</u> К. <u>65</u> К.	

Основной вполнѣ оплаченный капиталъ 5,000,000 руб.



СТРАХОВОЕ ОБЩЕСТВО "РОССИЯ" СЯМЪ УДОСТОВЕРЯЕТЪ, ЧТО ИМЪ ПРИНЯТО НА СТРАХЪ
ОТЪ Артельская торговля В.М. Злато

ВЪ СУММѢ Руб. 10000

СРОКОМЪ СЪ 12 ЧАСОВЪ ДНЯ пятница Юнона

ТЯСЯЧА Десятитысяч

НАЧАЛО СТРАХОВАНИЯ Юнона

Мѣсяцевъ 3, т. е. ДО 12 ЧАСОВЪ ДНЯ

пятница

ТЯСЯЧА Десятитысяч ТОННА

НИЖЕУКАЗАННОЕ ИМУЩЕСТВО:

В.М. Злато - А. Кеворумянца Видовицкой Юнгиса В. 2545 -

1500 - И. Юдовскій Ивановича И. 1513 -

В. Чума - В.В. Овчинникова 5 Юнона 1914 Юнгиса В. 4058 -

Иванъ Зай, Ивановича А.В. на Артельской Юнгиса В. 4058 -
Деревянкой Ивановича Юнгиса В. 4058 -

Причитающаяся по сему застрахованно премія наименования всего Руб. 57 К. Обществу уплачена. Страховое Общество "Россия" обязуется передъ страхователемъ, на основаніи Устава и значащихся въѣзъ особнхъ, а равно и напечатанныхъ на оборотѣ сего полиса общихъ условій, всѣми своими средствами до полнаго ихъ истощенія, за каждый случай произойти въ вышеупомянутомъ имуществѣ, не отъ впадо умысла страхователя, пожарный убытокъ. Всѣмъ потерпѣвшимъ убытокъ въ настоящее время страховых споровъ долженъ быть разбирательство судебнымъ учрежденіемъ въ Самарской в.

Холмова И. Злато

СТРАХОВОЕ ОБЩЕСТВО "РОССИЯ" ВЛАДИВОСТОКСКОЕ ОТДѢЛЕНІЕ

Ивановича

№56098

Форм. № 30. II. 1914. 5 л.

СФЕРЖОБО ОБШЕСТВО „РОСИЯ“

ВЪ С.-ПЕТЕРБУРГѢ,
Морская, № 37.

ЗАСТРАХОВАННАЯ СУММА

Руб. 1000

Начало страхования:

5 июля 1914.

Срокъ окончания страхования:

5 июля 1915.

Агентъ въ Варшавѣ

Страховая компания № 193116
Предавар. свидѣтельство

Учрежденное 20 Марта 1881 г.

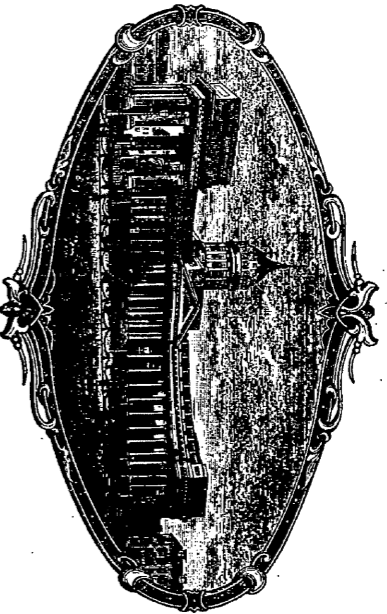

Премія Р.	27	1/2
Казенная пошлина	2	—
Торбовый сборъ	1	25
Почтовые расходы	1	—
Итого Р.	31	70

Основной вполнѣ оплаченный капиталъ 5,000,000 руб.



Страховое Общество „РОСИЯ“ съмъ удостоверяетъ, что имъ принято на страхъ отъ Витоваго Гудмана ст. № 10810

въ суммѣ Руб. 1000

срокъ съ 12 часовъ дня 5 июля _____ тысяча двадцати

Витоваго Гудмана года вполнѣ на двадцати _____ тысяча двадцати

нижеуказанное имущество: _____

4. Указанные имущество Руб. 2500 Витова Руб. 2500

и 500-франкѣ на сумму Руб. 1500 _____

по обѣд. 5 июля 1914. Руб. 5000 Витова Руб. 4000

Указанное имущество высвѣдѣнъ, въ предѣлѣхъ, съимѣннѣ

материальнѣ высвѣдѣннѣ, примѣннѣ 20 ст., въ случаѣ вѣд. въ случаѣ

высвѣдѣннѣ, высвѣдѣннѣ, въ случаѣ, въ случаѣ высвѣдѣннѣ ру.

Примѣннѣ имѣетъ № 2. 1915. 50.

№57670

Принимаясь по сему застрахованію премія двадцати руб. 15 руб. _____ Обществу уплачена. Страховое Общество „Росія“ отвѣтствуетъ передъ страхователемъ, на основаніи Устава и значащихся въѣсь особнѣхъ, а равно и напечатанныхъ на оборотѣ сего полиса общіхъ условій, всѣми своими средствами до полнаго ихъ истощенія, за каждой мѣсяцъ произойти въ вышеупомянутомъ имуществѣ, не отъ вѣдѣнаго страхователя, пожарный убытокъ. Всѣмъ мѣсяцъ возникнути изъ-за настоящаго страхования споръ долженъ быть разбираться судебнымъ учрежденіемъ въ Варшавѣ

по Витова _____ 1914/15 года.

Handwritten signature

СТРАХОВОЕ ОБЩЕСТВО „РОСИЯ“
Административное отдѣленіе
Handwritten signature

Общая Уголовная Страхование от огня

Издание VII. Министром Внутренних Дел 26-10 июля 1881 года.

3. Заключение договора страхования.

- 1. Организация Общества...
2. Общество покрывает случаи...
3. Организация производится на основании...
4. При заключении договора...
5. Организация может быть...
6. Принадлежность...
7. Организация может быть...
8. Организация может быть...
9. Организация может быть...
10. Организация может быть...
11. Организация может быть...
12. Организация может быть...
13. Организация может быть...
14. Организация может быть...
15. Организация может быть...
16. Организация может быть...
17. Организация может быть...
18. Организация может быть...
19. Организация может быть...
20. Организация может быть...

IV.

- 39. Организация может быть...
40. Организация может быть...
41. Организация может быть...
42. Организация может быть...
43. Организация может быть...
44. Организация может быть...
45. Организация может быть...
46. Организация может быть...

- 20. Организация может быть...
21. Организация может быть...
22. Организация может быть...
23. Организация может быть...
24. Организация может быть...
25. Организация может быть...
26. Организация может быть...
27. Организация может быть...
28. Организация может быть...
29. Организация может быть...
30. Организация может быть...
31. Организация может быть...
32. Организация может быть...
33. Организация может быть...
34. Организация может быть...
35. Организация может быть...
36. Организация может быть...
37. Организация может быть...
38. Организация может быть...

V.

- 39. Организация может быть...
40. Организация может быть...
41. Организация может быть...
42. Организация может быть...
43. Организация может быть...
44. Организация может быть...
45. Организация может быть...
46. Организация может быть...
47. Организация может быть...
48. Организация может быть...
49. Организация может быть...
50. Организация может быть...
51. Организация может быть...
52. Организация может быть...
53. Организация может быть...
54. Организация может быть...
55. Организация может быть...
56. Организация может быть...
57. Организация может быть...
58. Организация может быть...

- 43. Организация может быть...
44. Организация может быть...
45. Организация может быть...
46. Организация может быть...
47. Организация может быть...
48. Организация может быть...
49. Организация может быть...
50. Организация может быть...
51. Организация может быть...
52. Организация может быть...
53. Организация может быть...
54. Организация может быть...
55. Организация может быть...
56. Организация может быть...
57. Организация может быть...
58. Организация может быть...
59. Организация может быть...
60. Организация может быть...
61. Организация может быть...
62. Организация может быть...
63. Организация может быть...
64. Организация может быть...
65. Организация может быть...
66. Организация может быть...
67. Организация может быть...
68. Организация может быть...
69. Организация может быть...
70. Организация может быть...
71. Организация может быть...
72. Организация может быть...
73. Организация может быть...
74. Организация может быть...
75. Организация может быть...
76. Организация может быть...
77. Организация может быть...
78. Организация может быть...
79. Организация может быть...
80. Организация может быть...

СЕРУЖСКОЕ ОБЩЕСТВО „РОССИЯ“

ВЪ С.-ПЕТЕРБУРГѢ,
Морская, № 37.

ЗАСТРАХОВАННАЯ СУММА

Руб. 3.500

Начало страхованія:

25 юня 1913 г.

Орѣзъ окончанія страхованія:

25 юня 1914 г.

Агентъ въ г. Хабаровскѣ.

Страховая квитанція № 1840922.

Учрежденное 20 Марта 1881 г.

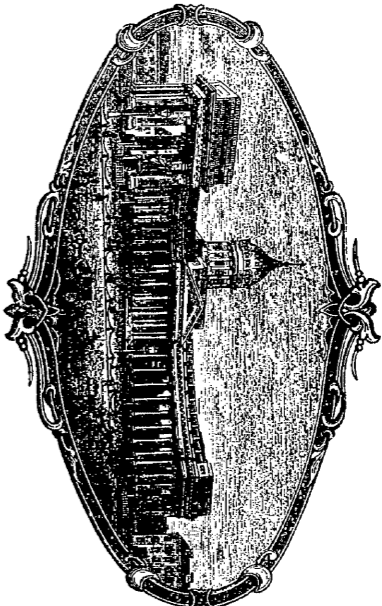

Премія Р. 52 „ 20 г.

Касенная пошлина „ 1 „ 75 „

Гербовый сборъ „ 1 „ 25 „

Почтовые расходы „ 1 „ „

Итого Р. 56 „ 20 г.

Основной вполнѣ оплаченный капиталъ 4.000,000 руб.



Страховое Общество „Россия“ снмѣ удостоверяетъ, что имѣ принято на страхъ отъ Японскаго подданнаго Зубцова врача К 0 3 1 0

въ суммѣ Руб. три тысячи пятьсотъ

срокомъ съ 12 часовъ дня Двадцать пятого юня тысяча Девятисотъ тринадцатаго

Двадцать пятого юня года върель на Двѣнадцатъ тысячъ сѣдѣ г. е. до 12 часовъ дня

нижеуказанное имущество: тысяча Девятисотъ четырнадцатаго года

Руб. 3.500. — Довашнее движимое имущество — Оцѣнка Руб. 4.031. —

По объявленію отъ 25 юня 1913 г.

Означенное имущество находится въ Деревянномъ крытомъ желѣзномъ строеніи, въ г. Хабаровскѣ, Приморской области, въ 88 кварталѣ по Проломляоновской улицѣ.

Причитающаяся по сему застрахованію премія **пятидесять два рубля и 20 коп.** Обществу уплачена. Страховое Общество „Россия“ обязуется перелѣ застрахователю, на основаніи Устава и означеннаго зѣвѣсь особнхъ, а равно и назначенныхъ на оборотъ сего полиса общихъ условій, всеми своими средствами до полнаго ихъ истощенія, за каждый случай произошлаго въ вышеупомянутомъ имуществѣ, не отъ ялаго умысла застрахователя, пожарный убытокъ. Всякій случай возникнути изъ-за настоящаго страхованія споръ долженъ быть разбираться судебнымъ учрежденіемъ въ С.-Петербурѣ.

г. Иркутскъ, „20“ ноября 1913 года.

ИРКУТСКАГО ОТДѢЛЕНІЯ „РОССІИ“
ИРКУТСКОЕ ОТДѢЛЕНІЕ



Контроль *В.И. Федоровъ*

Васильевъ
В.И. Федоровъ

Форм. № 30. 11. 12. 5 г.

Место для подписей.

Общая Условия Страхования от Огня

Вступил в силу 1-го января 1904 г.

1. Общие условия

§ 1. Страхователь обязан в точности сообщать в страховую комиссию все сведения, относящиеся к предмету страхования, и в точности сообщать в страховую комиссию все сведения, относящиеся к предмету страхования, и в точности сообщать в страховую комиссию все сведения, относящиеся к предмету страхования...

2. Страховая сумма

§ 2. Страховая сумма, подлежащая страхованию, определяется в точности сообщаемыми в страховую комиссию сведениями, относящимися к предмету страхования, и в точности сообщаемыми в страховую комиссию сведениями, относящимися к предмету страхования...

3. Страховые премии

§ 3. Страховые премии, подлежащие уплате, определяются в точности сообщаемыми в страховую комиссию сведениями, относящимися к предмету страхования, и в точности сообщаемыми в страховую комиссию сведениями, относящимися к предмету страхования...

Handwritten signature and date: 1904.1.1

СТРАХОВОЕ ОБЩЕСТВО „РОССИЯ“

ВЪ ПЕТРОГРАДѢ

Учрежденное 20-го Марта 1881 года.

Основной и запасные капиталы Общества свыше 102 000 000 руб.

ПРЕДВАРИТЕЛЬНОЕ СВИДѢТЕЛЬСТВО

№ 2355981

Выдано сіе свидѣтельство Агентомъ Страховаго Общества „Россия“ въ г. *Владивокъ* въ томъ, что отъ г. *Г. Демидова* *С. Н. Новик*

принято Обществомъ на страхъ въ суммѣ руб. ~~100000~~ *100000*
при ошнѣ въ суммѣ руб. *4058*, срокомъ съ 12 часовъ дня *18/5* числа ~~18/5~~
Ливия мѣсяца 1919 года впрѣдъ на *Два года* мѣсяца *18/5* г. е.
до 12 часовъ дня *18/5* числа *Ливия* мѣсяца 1920 года
имущество, заключающееся въ *Аварийной Свѣтильни и*
Вудо-Вращательнѣ - Импрументы

и находящееся въ г. *Владивокъ* *Ясина, 33/88 кв. № 10*
Прото двѣхъ ектіи Чинга, Даша Чанда
Страховая премія руб. *55* „ *25* коп.
15% Казенная пошлина „ *3* „ *1* „
Гербовый сборъ „ *4* „ „
Портовые „ *6* „ „
Итого руб. ~~100000~~ „ *55* коп.

Причитающіеся по сему страхованію премія и другіе вышеуказанные сборы получены сполна, въ дѣйствиіе чего Общество „Россия“ обязуется отвѣтствовать переть страхователемъ въ теченіе сказаннаго времени на точномъ основаніи Устава и начертанннхъ на оборотѣ Общихъ Условій страхованія отъ огня, за всѣ убытки, могущіе произойти въ вышеозначенномъ имуществѣ отъ пожара. Всѣмъ могущимъ возникнуть по сему страхованію споры должны быть разбираемы судейными учрежденіемъ, по мѣстонахожденію Правленія Общества, т. е. въ Петроградѣ.

Настоящее свидѣтельство имѣетъ равную силу съ полисомъ.
Владивокъ 18/5 мая 1919 года.

Агентъ *[Signature]*

СТРАХОВОЕ ОБЩЕСТВО „РОССИЯ“

ВЪ ПЕТРОГРАДѢ

Учрежденное 20-го Марта 1881 года.

Основной и запасные капиталы Общества свыше 102 000.000 руб.

ПРЕДВАРИТЕЛЬНОЕ СВИДѢТЕЛЬСТВО

№ 2957947

Выдано съ свѣдѣтельство Агентомъ Страховаго Общества „Россия“ въ г. Калуга томъ,
что отъ г. П. Козля

принято Обществу на страхъ въ суммѣ руб. 5058 ~~сумма~~ Копия

при оцнѣ въ суммѣ руб. 4058 срокомъ съ 12 часовъ дня Начало числа

до 12 часовъ дня Начало месяца Девятнадцатый месяца сего т. е.

имущество, заключающееся въ недвижимой движимости, и

Земельныхъ участкахъ.

.....

.....

.....

.....

.....

и находящееся въ г. Калуга, въ имѣнии, въ 33/88 кв. арш.

на Промышленнаго, Чистого

Страховая премія руб. 49 коп.

Казенная пошлина „ 41 „

Гербовый сборъ „ 2 „

Портовые „ 4 „

Итого руб. 65 коп.

Причитающіеся по сему страхованію премія и другіе вышеуказанные сборы получены сполна, въ дѣлствіи чего Общество „Россия“ обязуется отвѣтствовать передъ страхователемъ въ теченіе казаннаго времени на точномъ основаніи Устава и напечатанныхъ на оборотѣ Общихъ Условій страхованія отъ огня, за все убытки, могущіе произойти въ вышеозначенномъ имуществѣ отъ пожара. Всякій могушій возникнуть по сему страхованію споръ долженъ быть разбираться судебнымъ учрежденіемъ, по мѣстопоходженію Правленія Общества, т. е. въ Петербургѣ.

Настоящее свидѣтельство имѣетъ равную силу съ полисомъ.

Калужской Монаш. Стр. дня 1918 года.

Агентъ С. Давыдовъ.

СТРАХОВОЕ ОБЩЕСТВО
„РОССИЯ“

ВЪ ПЕТРОГРАДЪ

Учрежденное 20-го Марта 1881 года.

Основной и запасные капиталы Общества свыше 102 000.000 руб.

ПРЕДВАРИТЕЛЬНОЕ СВИДѢТЕЛЬСТВО

№ 2355157

Выдано сіе свидѣтельство Агентомъ Страховаго Общества „Россия“ въ г. *Владивостокѣ* въ томъ, что отъ г. *Антоніа Ковалевича* *Ф. Кови*

принято Обществомъ на страхъ въ суммѣ руб. *4058*, срокомъ съ 12 часовъ дня *Ноября* числа *_____*

до 12 часовъ дня *Ноября* числа *Числа* мѣсяца *1918* года

имущество, заключающееся въ *Аваріационной Книжечкѣ и Судебн. Искѣ* *Ивану Ивановичу*

и находящееся въ *Владивостокѣ* въ *№ 22/88* *Кварталѣ*
по Притворскому переулку

Страховая премія	Руб.	57	41	коп.
Казенная пошлина	„	3	„	„
Гербовый сборъ	„	2	„	„
Портовые	„	1	57	„
Итого Руб.		63	99	коп.

Причитающіеся по сему страхованію премія и другіе вышеуказанные сборы получены сполна, въ дѣйствиіе чего Общество „Россия“ обязуется отвѣтствовать передъ страхователемъ въ теченіе означеннаго времени на точномъ основаніи Устава и напечатанныхъ на оборотѣ Опішихъ Условій страхованія отъ огня, за всѣ убытки, могущіе произойти въ вышеозначенномъ имуществѣ отъ пожара. Всѣмъ могущимъ возникнуть по сему страхованію споръ долженъ быть разбираться судебнымъ учрежденіемъ, по мѣстонахожденію Правленія Общества, т. е. въ Петроградѣ.

Настоящее свидѣтельство имѣетъ равную силу съ подписью.

Агентомъ *Числа 5* *дня 1918* *года.*
Агентъ *С. С. Сидоровъ*

СТРАХОВОЕ ОБЩЕСТВО „РОССИЯ“

ВЪ ПЕТРОГРАДѢ.

Учрежденное 20-го Марта 1881 года.

Основной и запасные капиталы Общества свыше 102.000.000 руб.

ПРЕДВАРИТЕЛЬНОЕ СВИДѢТЕЛЬСТВО

№ 2203872

Выдано сіе свидѣтельство Агентомъ Страховаго Общества „Россия“ въ Петербургѣ въ томъ, что отъ Г. *Личковскаго Подполковника* *отъ Козля* принято Обществомъ на страхъ въ суммѣ Руб. ~~4058~~ *Четыре тысячи* при оцѣнкѣ въ суммѣ Руб. *4058*, срокомъ съ 12 часовъ дня *Всего* числа *Утромъ* мѣсяца *Всего* 1915 года впродъ на *Владимирскыя* мѣсяцѣ, т. е. до 12 часовъ дня *Всего* числа *Утромъ* мѣсяца 1916 года имущество, заключающееся въ *Квартирному* *размѣщеніи*.

и находящееся *Личковскаго 2-го Квартала, 33/88 № по Промышленно-ремесленной улицѣ*

Страховая премія Руб.	57	15	коп.
Казенная пошлина	3	“	“
Гербовый сборъ	2	“	“
Портовые	1	50	“
Итого Руб.	63	65	ноп.

Причитающіеся по сему страхованію премія и другіе вышеуказанные сборы получены сполна, вѣдѣніе чего Общество „Россия“ обязуется отвѣтствовать передъ страхователемъ въ теченіе означеннаго времени на точномъ основаніи Устава и напечатанныхъ на оборотѣ Общійхъ Условій страхованія отъ огня, за всѣ убытки, могущіе произойти въ вышеозначенномъ имуществѣ отъ пожара. Всякій могущій возникнуть по сему страхованію споръ долженъ быть разбираться съудеблять учрежденіемъ, по мѣстонахожденію Правленія Общества, т. е. въ Петербургѣ.

Настоящее свидѣтельство имѣетъ равную силу съ полисомъ.

Личковскаго Утромъ 5 дня 1915 года.

Агентъ *С. М. Давыдовъ*

СТРАХОВОЕ ОБЩЕСТВО „РОССІЯ“

ВЪ С.-ПЕТЕРБУРГѢ.

Учрежденное 20-го Марта 1881 года.

Основной сполна оплаченный капиталъ 4.000,000 руб.

ПРЕДВАРИТЕЛЬНОЕ СВИДѢТЕЛЬСТВО № 1893116

Выдано сіе свидѣтельство Агентомъ Страховаго Общества „Россія“ въ г. *Каваровскя* въ томъ,
что отъ Г. *Алексанскаго подданнаго М. Козіо*
принято Обществомъ на страхъ въ суммѣ Руб. *Четыре тысячи*
при оцннѣ въ суммѣ Руб. *4058* имущество, заключающееся въ *Квартирѣ двоиной ети*
и находящееся *Каваровскя, 2-я ети, въ 32/88 кв. противъ уллицы*, срокомъ
съ 12 часовъ дня *Начало* числа *4 июля* мѣсяца 1914 года впередъ
на *два мѣсяца* мѣсяца *авг.* т. е. до 12 часовъ дня *Начало* числа
4 июля мѣсяца 1915 года.

Для полученія полиса обязательно
позращеніе агентству настоящаго
свидѣтельства.

Страховая премія . Руб.	57	15	коп.
Казенная пошлина	2	—	”
Гербовый сборъ	1	25	”
Портовые	1	—	”
Итого Руб.	61	40	коп.

Причитающіеся по сему страхованію премія и другіе вышеуказанные сборы получены сполна, вслѣдствіе чего Общество „Россія“ обязуется отвѣтствовать передъ страхователемъ на точномъ основаніи Устава и напечатанныхъ на оборотѣ сего свидѣтельства Общихъ Условій страхованія отъ огня, за всѣ убытки, могущіе произойти въ вышеозначенномъ имуществѣ отъ пожара, въ теченіе сказаннаго времени. Всякій могущій возникнуть изъ-за настоящаго страхованія споръ долженъ быть разбираемъ судебнымъ учрежденіемъ по мѣстонахожденію Правленія Общества, т. е. въ С.-Петербургѣ.

Настоящее свидѣтельство имѣетъ одинаковую силу съ полисомъ.

Каваровскя уллица 5 дня 1914 года.

Агентъ *[Подпись]*

第貳號 証據書類

税関通関証

枚數 九枚

申請者 古城藤吉

5-1 1 3 1



ВЛАДИВОСТОКСКОЙ ТАМОЖНИ

ДУБЛИКАТЪ ДОСМОТРОВОЙ РОСПИСИ № 4012

Доставлено при отн. Начальн. Влад. П. Т. конторы отъ 14 Мая 1916 за № 10864 посылк. одна
 за валов. №№ 16305 / 16306
 ввс. бр. ПУД. 22 ФУНТ. 24 зол. изъ вышитъ на имя Купца Владислава
 въ гор. Хабаровске через Владислава Таможню.

- 1) До выдачи росписи дубликатъ росписи долженъ быть предъявленъ адресату. Если адресатъ признаетъ неправильнымъ примѣненіе тарифа, то посылка, по его требованію, препровождается почтовымъ учрежденіемъ въ ближайшую складочную или первоклассную таможенную или въ Департаментъ Таможенныхъ Сборовъ для пересмотра. Если адресатъ найдетъ неправильнымъ лишь исчисленіе размѣра пошлины или дополнительныхъ таможенныхъ сборовъ, то почтовое учрежденіе, по его требованію, входитъ въ сношеніе съ производившею досмотръ таможенною о проверкѣ исчисленныхъ суммъ. Означенныя требованія должны быть сделаны адресатомъ въ письменной формѣ и подлежать исполненію со стороны почтового учрежденія лишь при выдачѣ адресатомъ подписки о согласіи принять посылку и по уплатѣ имъ почтовыхъ сборовъ и платежей.
- 2) По уплатѣ сборовъ и принятіи посылки адресатомъ, жалобы на опредѣленіе таможенною качества и количества товара не допускаются (ст. 454 уст. там. изд. 1910 г.).
- 3) Недоборы таможенныхъ сборовъ или пени дозвѣщаются съ товарозаяина въ теченіе двухъ лѣтъ въ порядкѣ безспорныхъ взысканій (ст. 514 уст. там. изд. 1910 г.).
- 4) Переборы взысканныхъ сборовъ подлежатъ возврату плательщику, по представленіи сего дубликата росписи (ст. 513 уст. там. изд. 1910 г.).

№№ статей по порядку.	Заграничный № посылки.	Качество товара (прописью)	статья и пунктъ тарифа (цифрами)	Количество товара, подлежащее оплате пошлиною (прописью).	Исчисленіе пошлины по каждой статье досмотровой росписи.		Причитается по вѣсму статья досмотровой росписи.	Условія, съ которыми можетъ быть выдана и другая отправка.
					Рубли.	Коп.		
1	619	Вышиты, № 31	№ 59	одинъ штукъ	4	84	Пошлины	
	970	драгоценныя вещи	№ 36	одинъ штукъ			Складочн. сб.	
		№ 59		одинъ штукъ			Канцеляр. сб.	
		№ 59		одинъ штукъ			Пени и штр. взыск.	
		№ 59		одинъ штукъ			за плом.	
		№ 59		одинъ штукъ			Клейки	
		№ 59		одинъ штукъ			Почтоваго сб.	
		№ 59		одинъ штукъ			Пробирн. сб.	
		№ 59		одинъ штукъ			Гербовога сб.	
		№ 59		одинъ штукъ			Артельныхъ	
Всего (прописью)					5	32		

Показанная въ сей росписи посылки выданы адресату и دریافتаны за нихъ сборы взысканы.

Квитанція

М. Бухгалтера Шелек

М. П. 1916 г.

Почтов. Чиновникъ

СПИСОКЪ ВЛАДИВОСТОКСКОЙ ТАМОЖНИ

5-1 1 3 1

Квитанция № 24 км. 28

Имп. 37 к 28.75

Выгрузного документа №
Квитанция выдана
191 г. за №

в Владивостокской Таможне взыскано с пассажира Коро Кидиб
Моло по Морган Венгочан за словесно заявленные им
191 года нижеследующия мѣста.

Родъ упаков- ки.	Знаки и №№	Число мѣсть.	Наименованіе товара по тарифа, статья тарифа и подраздѣленіе ея прописью; вѣсь, мѣра или счетъ и цѣнность.	Пошлины и др. сборовъ.		Примѣчаніе.
				Руб.	Коп.	
Виды и виды всѣхъ вещей 5 штук			1. Металлическія шпильки алмазныя шесты 50г в шт по шт это сорта дубовый и венгочан шт 8 мѣст 8 венгочан мѣст 8р	9	80	
			2. Стальной шпильки алмазныя шесты 50г в шт по шт это сорта дубовый и венгочан шт 8 мѣст 8 венгочан мѣст 8р	2	-	
			3. Медицинскіе инструменты по шт это мѣст дубовый цѣнность 10 мѣст мѣст 8 венгочан мѣст 8р сорта венгочан 8р	1	50	
			4. Медицинскіе инструменты алмазныя по шт 153 шт мѣст 8р	8	венгочан	
			Итого по Квитанции Мунгочан и мунгочан венгочан 8р Кор Кидиб и мунгочан мунгочан 8р	13	80	
			<i>(Signature)</i>	13	38	
			<i>(Signature)</i>			

5-1 1 3 1

Квитанция № 27 кн. 28 ^{мин. 37 к. 28.75}

Выгрузного документа №
Квитанция выдана
191 г. за №

въ Владивостокской Таможне взыскано съ Поселене Кожо шудев
Молоко по Моргану Венгочон за словесно заявленныя имъ
191 года нижеслѣдующія мѣста.

Родъ упаков- ки.	Знаки и №№	Число мѣствъ.	Наименованіе товара по тарифа, статья тарифа и подраздѣленіе ея прописью, вѣсь, мѣра или счетъ и цѣнность.	Пошлины и др. сборовъ.		Примѣчаніе.
				Руб.	Коп.	
Виды и пакеты			1. Мясныя шпикоты ланонскія сметны 5 кг в мѣр по етѣ етѣ соуса дѣланыя и бѣлоросны шпикоты перрѣ 8 кг в мѣрѣ сметны ер	9	80	
			2. Стручки мясныя ланонскія сметны 5 кг в лоскутѣ по етѣ етѣ соуса дѣланыя и бѣлор рѣныя шпикоты перрѣ 8 кг в мѣрѣ сметны ер	2	-	
			" Медовыя шпикоты по етѣ етѣ сметны дѣланыя сметныя и перрѣныя перрѣ ланонскія ер соуса сметны ер	1	50	
			4. Мясныя шпикоты ланонскія по етѣ 153 кг перрѣ 8 кг в мѣрѣ сметны ер	8	00	
			Итого по Кожо Шудеву Мясныя шпикоты ланонскія сметны 13 кг перрѣ 8 кг в мѣрѣ сметны ер	13	30	
			Кожо Шудеву и молоку по Моргану Венгочон 8			
			<i>[Signature]</i>	13	38	
			<i>[Signature]</i>			

5-1 1 3 1



№ 1004

КВИТАЦІЯ.

Тысяча девятьсоты *двадцать* года *декабрь* *10* дня
выдана эту квитанцію за поднесено и

разложено печатью *два*
из того, что за привезенная по грузовой росписи № *19* и досмотренная по *10*
19 *19* года за № *1004* *миски* иностранннхъ
наслед сего показанныхъ номеровъ, помянуты и другіе сборы, всего

включены и на приходѣ подѣ ст. *1004* *налоговой книги записаны.*
Товары сложены *1004*
Окладочный сборъ включенъ по *1004*

ИЗЪЯТЫЕ ИЗЪ ПРОВЕРКИ
ПРОВЕРКА
ИЗЪЯТЫЕ ИЗЪ ПРОВЕРКИ

№ статей и пунктовъ досмотрового документа.	Знаки и номера.	Число мѣстъ и родъ упаковки.	НАИМЕНОВАНИЕ ТОВАРА.	В Ѣ С Ъ.		У П Л А Ч Е Н О.					
				Брутто.	Нетто.	Пошлинт.	Нени и штрафа.	Прочихъ сборовъ.			
				пуд.	ф.	пуд.	ф.	руб.	к.	руб.	к.
	Т	Виды	Величавый подв.	03	92						
	И	Окладочный сборъ									
			Сладкое								
			Сладкое								
			Сладкое								



5-1 1 3 1

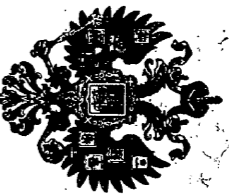

№ 4991

КВИТАНЦІЯ.

Тысяча девятьсотъ шестидесять годов Мая 8 дня 1914 года
РАДОВОСТОКОСТАЯ ТАБЕЛЕНЯ выдана эту квитанцію за подшею и
Мезю

названного печатно
изъ подъ, что за привезенныя по грузовой росписи № 245 и досмотренныя по отчету
1914 года за № 575 взнос запрет мысли взнос
ниже сего показанных товаров, пошлины и другие сборы, всего мысли взнос

включены и на присоединены к списку кассовой книжки записаны.
Товары сложены в контейнер
Складочный сбор уплачен по не определен

	№ статей и пунктов таможенного документа.	Знаки и номера.	Число мѣстъ и родъ упаковки.	НАИМЕНОВАНИЕ ТОВАРА.	ВЪ СЪ.		УПЛАЧЕНО.											
					Брутто.	Нето.	Пошлина.	Цены и штрафы.	Прочихъ сборовъ.									
пуд.	ф.	пуд.	ф.	руб.	к.	руб.	к.	руб.	к.									
			1	<u>Шерстяной фабрики</u> <u>Баварскій, 911-2</u>		<u>30</u>												
				<u>Шерстяной фабрики</u> <u>Баварскій, 911-2</u>			<u>30</u>											
				<u>Шерстяной фабрики</u> <u>Баварскій, 911-2</u>				<u>10</u>										
				<u>Шерстяной фабрики</u> <u>Баварскій, 911-2</u>					<u>03</u>									
				<u>Шерстяной фабрики</u> <u>Баварскій, 911-2</u>						<u>04</u>								
				<u>Шерстяной фабрики</u> <u>Баварскій, 911-2</u>														
				<u>Шерстяной фабрики</u> <u>Баварскій, 911-2</u>														
				<u>Шерстяной фабрики</u> <u>Баварскій, 911-2</u>														
				<u>Шерстяной фабрики</u> <u>Баварскій, 911-2</u>														
				<u>Шерстяной фабрики</u> <u>Баварскій, 911-2</u>														
				<u>Шерстяной фабрики</u> <u>Баварскій, 911-2</u>														
				<u>Шерстяной фабрики</u> <u>Баварскій, 911-2</u>														

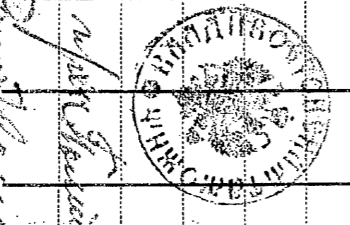

Врученъ
Секретарю
Таможни
Баварскій, 911-2
Полковникъ
Баварскій, 911-2

5-1 1 3 1



*Средств... в...
...
...*



Адрес: *...*

Штемпель станции.

I. Время принятия груза без ожидания в склад: *...*

II. Груз принят с обозначением в склад записан на очередь за № *...* исключен из очереди *...* перевезен на новую очередь *...* будет отправлен *...* вступит за отправлением *...* (Имя и фамилия) *...*

Время наступления очереди отправки очередного груза.

IV. Подвальной состав подан для загрузки средотками отправителя до или после *...*

V. Подвальной состав принят от отправителя до загрузки или за невыполнением *...* до или после полу *...*

VI. Указанный на обороте весь груз проверить ст. *...* *...*

VII. Огружено на *...* станции *...* пункта *...* груза. *...*

VIII. Время прибытия груза с обозначением до или после подлунны: *...*

IX. Подвальной состав подан для загрузки средотками до или после полу *...*

X. Подвальной состав возвращен по исполнению выгрузки *...*

XI. Время выгрузки груза с обозначением до или после подлунны: *...*

XII. Время выдачи груза подучателю. *...*

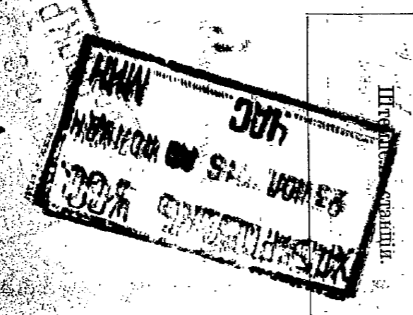
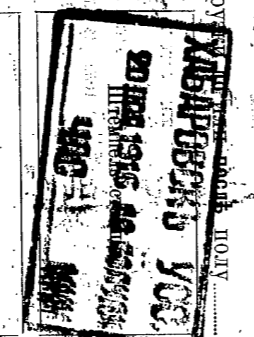

Отметка станции о состоянии протоколов, по настоящей накладной относящихся.

...

№

МѢСТНАГО СООБЩЕНІЯ.

Усурійская казенная желѣзная дорога

Станція отправленія

Станція и порта назначения

Имя и фамилия отправителя и его адресъ

Имя и фамилия получателя и по какому отправителю, адресъ

получателя или по адресованію груза на предъявителя:

Настоящій билетъ въ силу приложенія по счету № 10

по счету № 10

№ 10



НА КЛАДНАЯ

(Lettre de voiture) (Frachtbrief).

НА ГРУЗЪ

№ 25900 МАЛОЙ СКОРОСТИ

Наиболье выгодный для отправителя, изобранный станціею, маршрутъ перевозки груза, за исключениемъ его отправителемъ (наименованіе промежуточной станціи).

Знаки, начертаніе и нѣтъ ли шпика	Роль вагоновъ	Наименованіе груза	Въ сѣдѣ для записки указана ли вся сѣдка	По счету № 10	Обозначеніе груза	Плотность груза
-----------------------------------	---------------	--------------------	--	---------------	-------------------	-----------------

5 бум.	Бумажный	Бумажный				
1 шт.	Шпик	Шпик				

Объявленная цѣнность груза

Уплачено при отправленіи

Въ видѣ наличнаго платежа

11 бум. 191 б.

И. М. ИВАНЦОВЪ

Особыя заявленія отправителя

1. Показаніе отправителемъ, отпущены ли вагоны въ распоряженіе таможни, или о состояніи вагоновъ груза и его пломбы
2. Согласенъ ли отправитель на перевозку груза въ отгороженномъ вагонѣ, или въ вагонѣ, оборудованномъ для перевозки груза въ отгороженномъ вагонѣ
3. Показаніе отправителемъ, отпущены ли вагоны въ распоряженіе таможни, или о состояніи вагоновъ груза и его пломбы
4. Указаніе условнаго тарифа (ст. 109 Общ. Уст.)
5. Заявленіе отправителя о рѣшеніи въ точности показанъ имъ въ сѣдѣ
6. Къ какой изъ прилагаемыхъ документовъ

Сборы по расчету станціи	Органы и тарифы	Плата за перевозку
1. Плата за перевозку	1. Плата за перевозку	1. Плата за перевозку
2. Плата за перевозку	2. Плата за перевозку	2. Плата за перевозку
3. Плата за перевозку	3. Плата за перевозку	3. Плата за перевозку
4. Плата за перевозку	4. Плата за перевозку	4. Плата за перевозку
5. Плата за перевозку	5. Плата за перевозку	5. Плата за перевозку
6. Плата за перевозку	6. Плата за перевозку	6. Плата за перевозку
7. Плата за перевозку	7. Плата за перевозку	7. Плата за перевозку
8. Плата за перевозку	8. Плата за перевозку	8. Плата за перевозку
9. Плата за перевозку	9. Плата за перевозку	9. Плата за перевозку
10. Плата за перевозку	10. Плата за перевозку	10. Плата за перевозку
11. Плата за перевозку	11. Плата за перевозку	11. Плата за перевозку
12. Плата за перевозку	12. Плата за перевозку	12. Плата за перевозку
13. Плата за перевозку	13. Плата за перевозку	13. Плата за перевозку
14. Плата за перевозку	14. Плата за перевозку	14. Плата за перевозку
15. Плата за перевозку	15. Плата за перевозку	15. Плата за перевозку
16. Плата за перевозку	16. Плата за перевозку	16. Плата за перевозку
17. Плата за перевозку	17. Плата за перевозку	17. Плата за перевозку
18. Плата за перевозку	18. Плата за перевозку	18. Плата за перевозку
19. Плата за перевозку	19. Плата за перевозку	19. Плата за перевозку
20. Плата за перевозку	20. Плата за перевозку	20. Плата за перевозку
21. Плата за перевозку	21. Плата за перевозку	21. Плата за перевозку
22. Плата за перевозку	22. Плата за перевозку	22. Плата за перевозку
23. Плата за перевозку	23. Плата за перевозку	23. Плата за перевозку
24. Плата за перевозку	24. Плата за перевозку	24. Плата за перевозку
25. Плата за перевозку	25. Плата за перевозку	25. Плата за перевозку
26. Плата за перевозку	26. Плата за перевозку	26. Плата за перевозку
27. Плата за перевозку	27. Плата за перевозку	27. Плата за перевозку
28. Плата за перевозку	28. Плата за перевозку	28. Плата за перевозку
29. Плата за перевозку	29. Плата за перевозку	29. Плата за перевозку
30. Плата за перевозку	30. Плата за перевозку	30. Плата за перевозку
31. Плата за перевозку	31. Плата за перевозку	31. Плата за перевозку
32. Плата за перевозку	32. Плата за перевозку	32. Плата за перевозку
33. Плата за перевозку	33. Плата за перевозку	33. Плата за перевозку
34. Плата за перевозку	34. Плата за перевозку	34. Плата за перевозку
35. Плата за перевозку	35. Плата за перевозку	35. Плата за перевозку
36. Плата за перевозку	36. Плата за перевозку	36. Плата за перевозку
37. Плата за перевозку	37. Плата за перевозку	37. Плата за перевозку
38. Плата за перевозку	38. Плата за перевозку	38. Плата за перевозку
39. Плата за перевозку	39. Плата за перевозку	39. Плата за перевозку
40. Плата за перевозку	40. Плата за перевозку	40. Плата за перевозку
41. Плата за перевозку	41. Плата за перевозку	41. Плата за перевозку

УСРІЙСКАЯ ЖЕЛѢЗНАЯ ДОРОГА

Въсѣмъ станціямъ назначенія по окончательному расчету

ПОДПИСАТЕЛЬ УСС.
15 СЕН 1916 ПОСЛЬ ПОЛУЧИ
ЧАС МНН

Handwritten signature and notes

I. Время принятия груза без обжалания в склад: _____
Премьерь станци

II. Грузъ принятъ съ обозначениемъ въ складъ _____
записанъ на очередь за № _____
исключенъ изъ очереди _____ числа _____
перенесенъ на новую очередь _____ числа _____
булетъ отправленъ _____ числа _____
вгдѣль за отправленіемъ ожидающихъ очередь грузовъ двухъ послѣднихъ _____
(Имя и фамилія) _____

III. Время наступления очереди отправки очередного груза: _____
Премьерь станци

IV. Подвѣжной составъ поданъ для нагрузки средствами отправителя до или послѣ полу _____
числа _____ 191 _____ г.
V. Подвѣжной составъ принятъ отъ отправителя по нагрузкѣ или за исполненіемъ условіи _____
до или послѣ полу _____ числа _____ мѣс 191 _____ г.
VI. Указанный на оборотѣ вѣрь груза проверенъ съ _____
оказалось _____ ПУД.
Премьерь станци

VII. Отгружено на _____ станции _____ мѣсць _____ ПУД. _____
фунт. _____ груза.
Премьерь станци

VIII. Время прибытія груза съ обозначеніемъ до или послѣ полудня: _____
Премьерь станци

IX. Подвѣжной составъ поданъ для разгрузки средствами получателя до или послѣ полу _____
числа _____ 191 _____ г.
X. Подвѣжной составъ возвращенъ коротъ по исполненіи вѣрь _____
числа _____ мѣсца 191 _____ г.
Премьерь станци

XI. Время выгрузки груза съ обозначеніемъ до или послѣ полудня: _____
Премьерь станци

ХАБАРОВСКЪ УСС.
21 СЕН 1916 ДО ПОЛУДНЯ
Посль станци МНН

ХАБАРОВСКЪ УСС.
20 СЕН 1916 ДО ПОЛУДНЯ
Посль станци МНН

Отмѣтка станци о состояніи протоколовъ, до наступившей накладной отношящихся

№ 2

МѢСТНАГО СООБЩЕНІЯ.

Усурійская казенная желѣзная дорога

Станція отправленія

Станція и дорога назначенія

Указаніе отправителемъ пути слѣдованія груза

Имя и фамилія отправителя и его адресъ

Имя и фамилія получателя, а по желанію отправителя, адресъ получателя или же адресованіе груза на предьявленіе:



НАКУЛА ДИДЯ
(Гражданин)
МАЛОЙ СКОРОСТИ

Народнѣ выгодный для отправленія, заграничный транзит, отправленія груза, за дозволеніемъ его отправителя (наименованіе переходящей станціи).

Маркаловский пер. № 10.
Ивановъ

Ивановъ

Надлежащій платежъ въ суммѣ (рубли) _____

по сдѣлательству за № _____

Счета въ суммѣ по удержанію въ _____

Знаки, Число, Родъ, Назименованіе груза, Железныя или чугуны, Дрова, Сажа, Пиломатеріалы, и прочее.

Въ сѣвѣ или югѣ отъ _____

Обязанная цѣнность, По условію, По отпуску, По отпуску, По отпуску, По отпуску.

Отправленіе, По ст. №, По ст. №.

Main table with 7 columns: Знаки, Число, Родъ, Назименованіе груза, Вѣсѣ или объемѣ, Обязанная цѣнность, Отправленіе и станція. Contains handwritten entries for 'Железныя уголь' and 'Сажа'.

Объявленная цѣнность груза

Уплатено при отправленіи

Время въ мѣсяцѣ отправления

15/12 дня 1916 г.

Подпись отправителя: И. М. ИВАНЦОВЪ

Подпись приемщика на станции отправления

Особья заявленія отправителя

- 1. Назначеніе отправителя груза, отгрузки и упаковки... 2. Состояніе груза... 3. Фамилія-посредника при исполненіи таможенныхъ обрядовъ... 4. Указаніе условнаго тарана... 5. Заявленіе о рѣзультатѣ за точность показаній... 6. Къ какой станціи приложены документы.

Подпись отправителя

И. М. ИВАНЦОВЪ

Взявъ станцію назначенія по окончательному расчету

Подпись агента станціи назначенія

- 1. Доплаты за перевозку... 2. Промысловыя тарифы... 3. Промысловыя тарифы... 4. Промысловыя тарифы... 5. Промысловыя тарифы... 6. Промысловыя тарифы...

Итого

Въ то число введено при отправіи

Остатокъ доплатить



Руководство отправителя въ графѣ 1-й (сумма бланка, напр. станціей отправленія прописанныхъ слова «рубли»).

Въ случаѣ не-уачастія графа 5-й колонка быть покинута

Сер. Ст. Об. № 105

Владивостокъ 27/4 1917 г.

Владивостокская Таможенная Артель.

Главная контора въ Москвѣ.

Счетъ № 4496

Отдѣленія артели при Таможняхъ: въ Александровѣ, Вержболовѣ, Варшавѣ, Волочискѣ, Границахъ, Граевѣ, Измаилѣ, Либавѣ, Млавѣ, Николаевѣ, Новосельцахъ, Одессѣ, Радзивиловѣ, Рени, Сосновицахъ, Севастополѣ, Унгенахъ, Харьковѣ, Ципіоріи, Пограничной, Маньчжуріи, Владивостокѣ и Хабаровскѣ.



Тосна / Муро.

№№ прика- зовъ.	№№ грузов. росп.	№№ обяв- леній.	№№ ЕОНОСА- МЕНТОВЪ.	Статьи тарифа.	Число мѣсъ и родъ упаков- ки.	Всѣ брутто. пуды.	За пріемъ отъ борта.	За досмотр. расог.	За погребъ 2-й этаж.	За храненіе.	За погребъ брезентовъ.	За перевозку и погрузку.	Всего съ пуда.	СУММА.	
														Руб.	Коп.
						58									
<p>Месечный отчет за апрель 1917 г.</p> <p>Итого по счету 58 пудовъ</p> <p>Всего 58 пудовъ</p>															

Артель отвечает за точность счета только во время работы артели и не несет ответственности за ошибки, допущенные артеземъ въ теченіи семи дней. Гербовый сборъ оплаченъ на оборотѣ сего счета.

5-1 1 3 1



第參號 證據書類

民會及電話領收証

枚數 貳拾枚

申請者 古城藤吉

5-1 1 3 1

0204

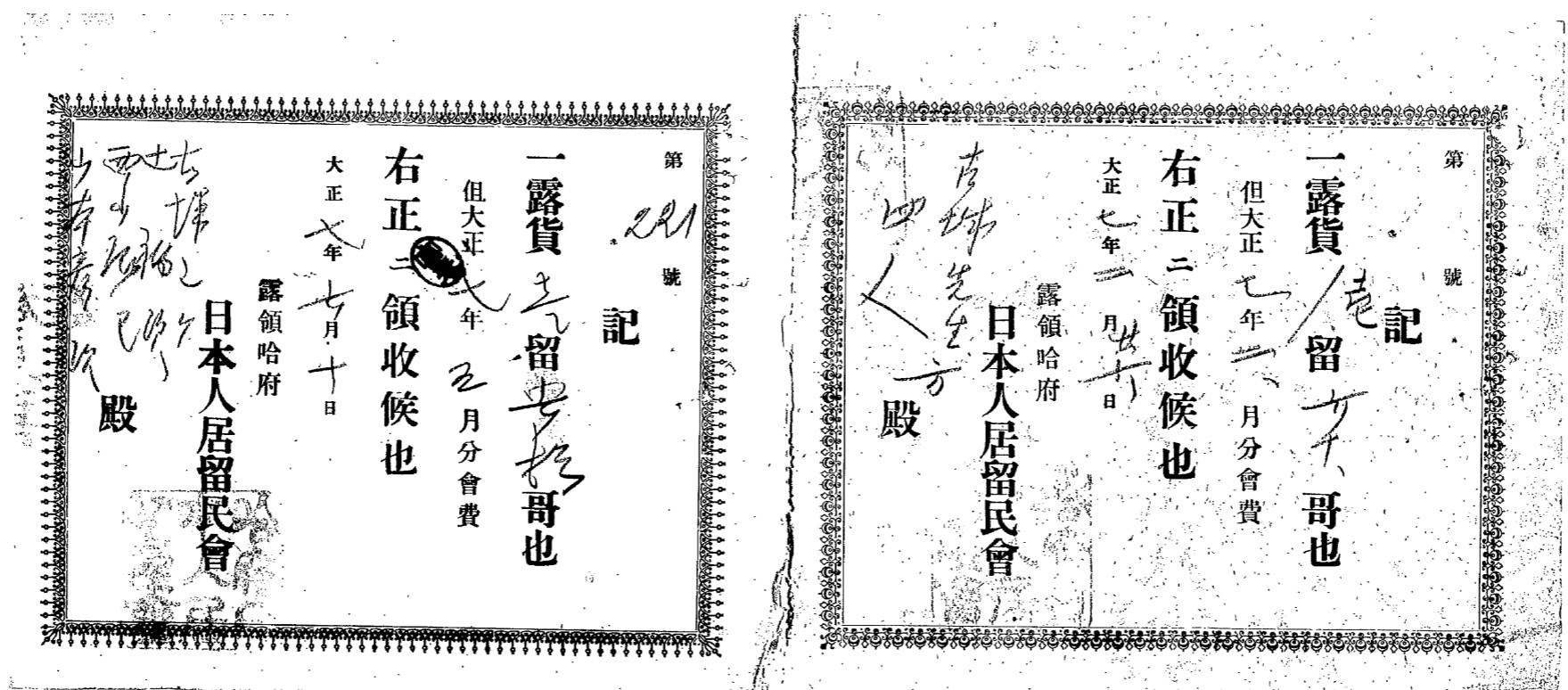

5-1 1 3 1

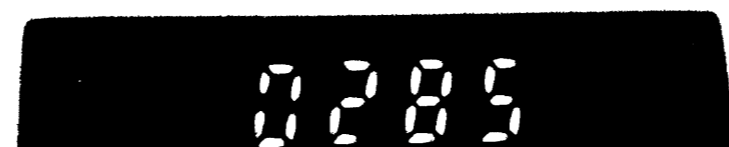

第九四七號

記

一露貨 鳳留 / 哥也

但大正六年 五月分補助費

右正ニ領收候也

大正六年 五月廿九日

露領哈府

日本人居留民會

古城藤吉殿

哈府印

第 號

記

一露貨 老拾留 / 哥也

但大正 年 月分會費

右正ニ領收候也

大正 年 月 日

露領哈府

日本人居留民會

古城藤吉殿

哈府印



第 七 七 號
記

一 露 貨 留 留 哥 也

但 大 正 八 年 七 月 分 會 費

右 正 二 領 收 候 也

大 正 八 年 七 月 二 十 日

露 領 哈 府

日 本 人 居 留 民 會

古 城 孫 吉 殿

第 一 一 號
記

一 露 貨 留 留 哥 也

但 大 正 八 年 三 月 分 會 費 補 助 費 30 圓

右 正 二 領 收 候 也 補 助 費 20 圓

大 正 八 年 六 月 十 一 日

露 領 哈 府

日 本 人 居 留 民 會

古 城 孫 吉 殿





第 二 八 四 號

記

一 露 貨 換 貳 留 一 哥 也

但 大 正 八 年 十 二 月 會 費

右 正 二 領 收 候 也

大 正 八 年 三 月 拾 四 日

露 領 哈 府

日 本 人 居 留 民 會

西 山 殿

外 二 色

Квитанція.

№ 487
Мотерня 1916 года. на 28 Р. 34 К.

ХАБАРОВСКАЯ ГОРОДСКАЯ УПРАВА.

Принято кассою Хабаровской Городской Управы отъ Г.

Сидорова - Столенин (Р. 28 К. 34)

	Сумма.
I. За абонемента телефона № <u>380</u> с <u>10</u> марта <u>1915</u> г. по <u>1</u> сентября <u>1915</u> г.	<u>28</u> <u>34</u>
II. За расстояние саж. (связно - 2-хъ верстъ)	
III. За добавочн. аппарат	
IV. За перенесение телефоннаго аппарата	
V. За	
VI. За	

Итого Р. 28 34

Членъ Управы
Бухгалтера Валерьян

Подтверждаемую въ сей квитанции сумму (Р. 28 К. 34)

Принялъ кассиръ Шенников

5-1 1 3 1



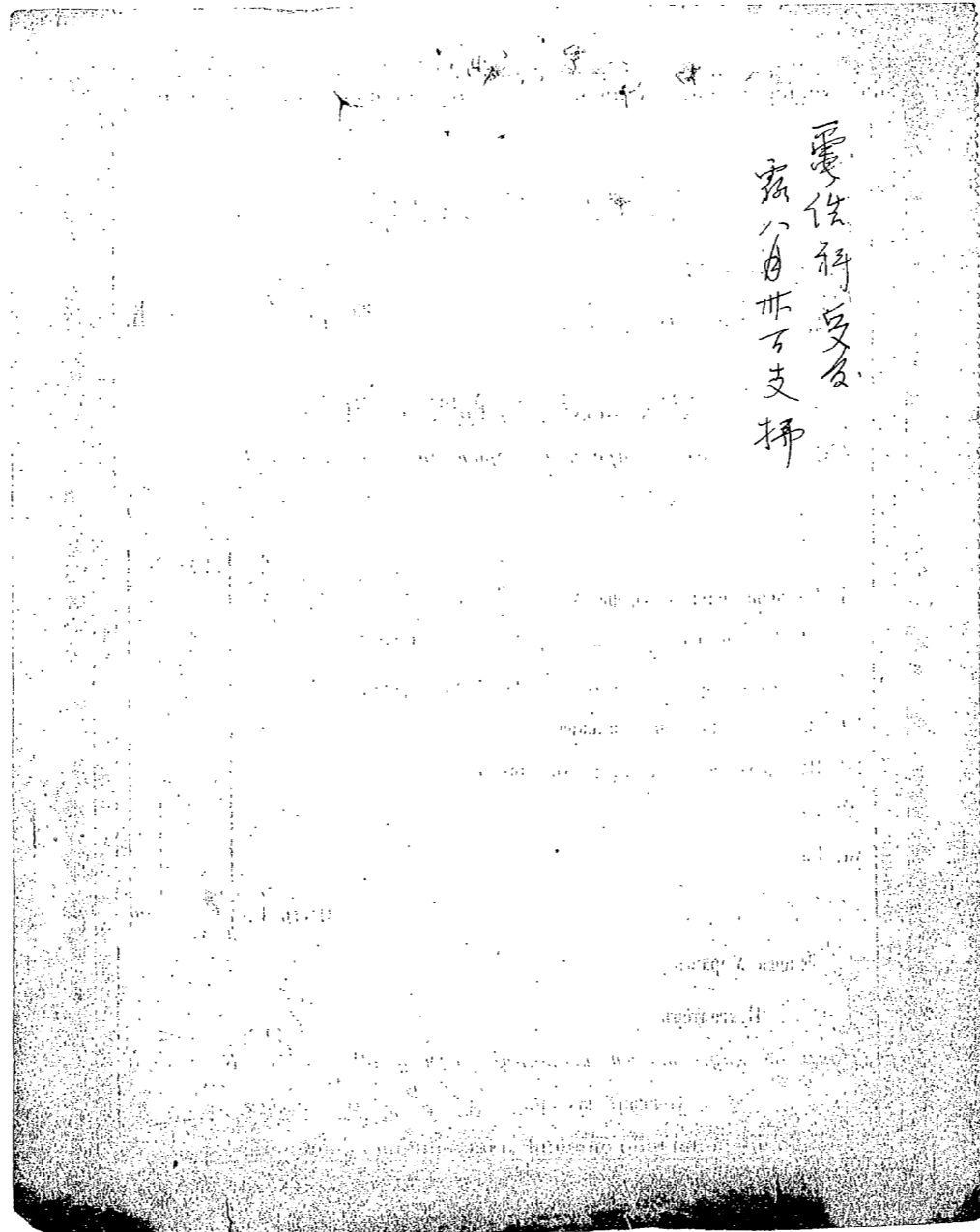

5-1 1 3 1



Квитанція.

№ 2465
21 дня 1915 года. на 20 Р. — К.

ХАБАРОВСКАЯ ГОРОДСКАЯ УПРАВА.

Принято кассой Хабаровской Городской Управы отъ *Кали* (Р. 20 К.)

	Сумма.
I. За абонементъ телефона № 380 съ 1 Января 1915 г. по 1 Января 1916 г.	20
II. За расстояние саж. (свыше 2-хъ верстъ)	
III. За добавочн. аппарат	
IV. За перенесеніе телефоннаго аппарата	
V. За	
VI. За	
Итого Р.	20

Членъ Управы
Бухгалтеръ
Поименованную въ сей квитанции сумму (Р. 20 К.)
Принялъ кассиръ *Шеня*

5-1 1 3 1



Квитанція.

№ 1026

1916 года. на 30 Р. 20 К.

ХАБАРОВСКАЯ ГОРОДСКАЯ УПРАВА.

Принято кассой Хабаровской Городской Управы отъ Г.

Лозіо (Р. К.)

- | | Сумма. |
|---|--------|
| I. За абонементъ телефона № 380 съ 1 января 1916 г. по 1 июля 1916 г. | 30 |
| II. За расстояние саж. (свыше 2-хъ верстъ) | |
| III. За добавочн. аппарат | |
| IV. За перенесеніе телефоннаго аппарата | |
| V. За | |
| VI. За | |

Итого Р. 30 20

Членъ Управы *Лозіо*
Бухгалтеръ *Лозіо*

Поименованную въ сей квитанціи сумму (Р. 30 К.)

Принялъ кассиръ *Лозіо*

Квитанція.

№ 3842

1915 года. на 10 Р. К.

ХАБАРОВСКАЯ ГОРОДСКАЯ УПРАВА.

Принято кассой Хабаровской Городской Управы отъ Г.

Косіо (Р. К.)

- | | Сумма. |
|---|--------|
| I. За абонементъ телефона № 380 съ 191 г. по 191 г. | |
| II. За расстояние саж. (свыше 2-хъ верстъ) | |
| III. За добавочн. аппарат | |
| IV. За перенесеніе телефоннаго аппарата | |
| V. За <i>Два розетки Исаков</i> | 10 |
| VI. За | |

Итого Р. 10

Членъ Управы *Косіо*

Бухгалтеръ

Поименованную въ сей квитанціи сумму (Р. 10 К.)

Принялъ кассиръ *Косіо*

Квитанція.

№ 2597
10 квітня 1916 г. на 30 Р. - К.

Хабаровская Городская Управа.

Принято кассою Хабаровской Городской Управы отъ Г.
Уголю (Р. К.)

	Сумма.
I. За абонементъ телефона № 380 съ 1 июля 1916 г. по 1 августа 1917 г.	30 -
II. За разстояніе саж. (свыше 2-хъ верстъ)	
III. За добавочн. аппарат	
IV. За перенесеніе телефоннаго аппарата	
V. За	
VI. За	
Итого Р.	30 -

Членъ Управы
бухгалтеръ *Кобунов*
Поименованную въ сей квитанціи сумму (Р. 30 К.)
Принялъ кассиръ *Шенников*

Хабаровскъ, тип. Т-ва «Общій Трудъ».

Квитанція.

№ 1027
10 июля 1916 года на 10 Р. - К.

ХАБАРОВСКАЯ ГОРОДСКАЯ УПРАВА.

Принято кассою Хабаровской Городской Управы отъ Г.
Тоголю (Р. К.)

	Сумма.
I. За абонементъ телефона № 380 съ 1-го июля 1916 г. по 1-го августа 1917 г.	
II. За разстояніе саж. (свыше 2-хъ верстъ)	
III. За добавочн. аппарат	
IV. За перенесеніе телефоннаго аппарата	
V. За <i>10 руб. 70 коп.</i>	
VI. За	
Итого Р.	10 70

Членъ Управы
бухгалтеръ *Кобунов*
Поименованную въ сей квитанціи сумму (Р. 10 К.)
Принялъ кассиръ *Шенников*



5-1 1 3 1



Квитанція.

№ 254 на 40 Р. К.
Июля 17 дня 1917 г.

Хабаровская Городская Управа.

Принято кассой Хабаровской Городской Управы отъ Г. Козло (Р. К.)

	Сумма.
I. За абонемента телефона № <u>380</u> съ <u>1-го Июля</u> 191 <u>7</u> г. по <u>1-го Июля</u> 191 <u>7</u> г.	30
II. За разстоянію саж. (свыше 2-хъ верстъ)	
III. За добавочн. аппарат	
IV. За переоснащеніе телефоннаго аппарата	
V. За <u>1917 г. съ Иударетъ. Кисловъ</u>	10
VI. За	
Итого Р.	40

Членъ Управы
 Бухгалтеръ [Signature]

Поименованную въ сей квитанціи сумму (Р. 40 К. —)
 Принялъ кассиръ [Signature]

Хабаровскъ, Тип. Т-ва «Общій Трудъ».

Харовосна Тробова Урва

Временна 26

1871 год

Тробова Урва

Година	Урва	Тробова Урва
1871	1	1
1872	1	1
1873	1	1
1874	1	1
1875	1	1
1876	1	1
1877	1	1
1878	1	1
1879	1	1
1880	1	1
1881	1	1
1882	1	1
1883	1	1
1884	1	1
1885	1	1
1886	1	1
1887	1	1
1888	1	1
1889	1	1
1890	1	1
1891	1	1
1892	1	1
1893	1	1
1894	1	1
1895	1	1
1896	1	1
1897	1	1
1898	1	1
1899	1	1
1900	1	1

Временна 26

1871 год

Тробова Урва

5-1 1 3 1

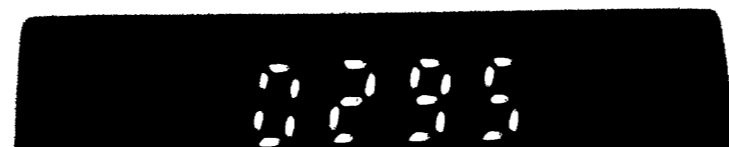

Хабаровская Городская Управа.

Квитанция № 1004

На Р. 4 Коп

1917 года 25 июля 25 дня, Городской Управой
принято отъ Ко-во

	Сумма.
За 10 руб. 43 коп. за на 4/12	4.00
1 ² баллона, один имеет свинца	
2 ² маленьких ружья имеет свинца	
четыре рубля	4.00

За Бухгалтера Марашин

Кассир

5-1 1 3 1



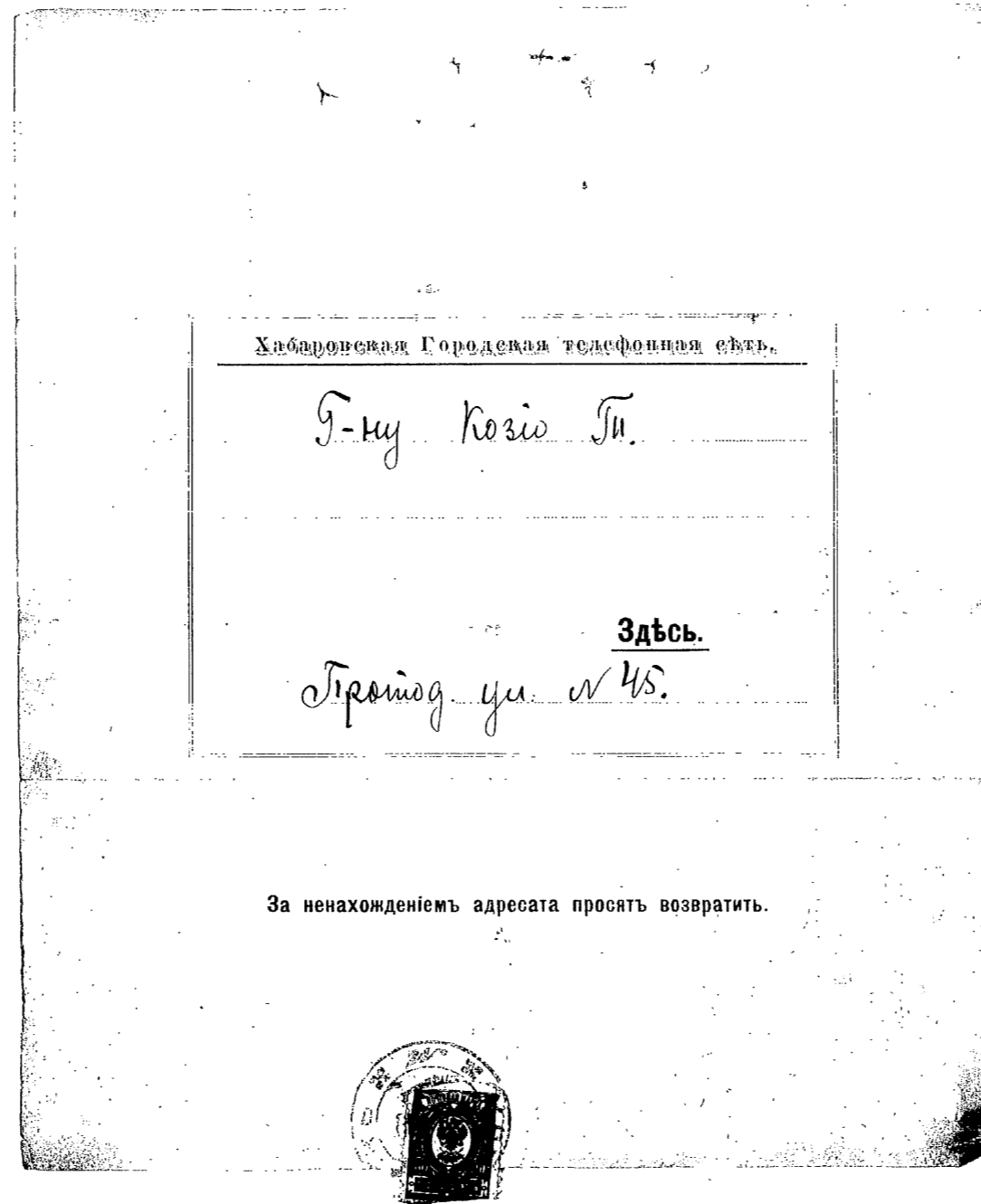

Хабаровская Городская телефонная сеть.

Г-ну Козю Т.

Здесь.

Троицк ул. № 45.

За ненахождением адресата просить возвратить.

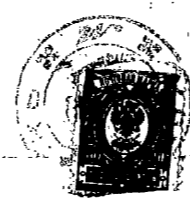

5-1 1 3 1



Хабаровская Городская Управа.

ГОРОДСКАЯ
ТЕЛЕФОННАЯ СЕТЬ.

5-го Июля 1918 г.

№ 1009

г. Хабаровскъ.

Г-ну Козю П.

Съ получениемъ настоящаго извѣщенія, имѣю честь по-
корнѣйше просить внести въ кассу Городской Управы. Къ
15 Июля 1918 г.

- 1) За абонемѣнтъ телефона № 380 съ 1^{го} Июля по 31^{го} Декабря с. г.
- 2) За абонемѣнтъ добавочн. аппарат
- 3) За добавочнаго разстоянія
- 4) За перенесеніе аппарата
- 5) Государственный налогъ за 1918 г.
- 6) Гербовый сборъ

РУБ.	КОП.
60	-
20	-
	05
Итого...	80 05

Хабар. Управ. «Промышлен. Инженеръ»

Завѣдывающій сетью
Инженеръ-Электрикъ

Счетоводъ

Т. П. Переминин
Г. П. Шиманов

Примѣчаніе. Касса Городской Управы открыта ежедневно, кромѣ праздниковъ, отъ 9 час. утра до 2 час. дня.



Квитанція.

№ 1939

Слободя на 1918 г.

на 20 Р. — К.

Хабаровская Городская Управа.

Принято кассою Хабаровской Городской Управы отъ Г.

Слободя на (Р. 20 К. —)

	Сумма.
I. За абонементъ телефона № 480 съ 1-го числа 1918 г. по 31-му декабря 1918 г.	60 -
II. За разстояніе саж. (свыше 2-хъ верстъ)	
III. За добавочн. аппарат	
IV. За перенесеніе телефоннаго аппарата	
V. За <i>Досударовский Населенный пункт</i>	
VI. За	
Итого Р.	20 -

Членъ Управы

бухгалтера *В. Смирнов*

Поименованна въ сей квитанции сумма (Р. — К. —)

Принялъ кассиръ *Слободя*



Квитанція.

№ 1876
Мис 30-го 1917 г.

на 30 Р. 00 К.

Хабаровская Городская Управа.

Принято Кассою Хабаровской Городской Управы отъ Г.

Козлов А. (Р. К.)

- I. За абонементъ телефона № 380 съ 1-го мис 1917 г. по 31-го декабря 1917 г.
- II. За разстояние саж. (свыше 2-хъ верств)
- III. За добавочн. аппарат
- IV. За перенесение телефоннаго аппарата
- V. За
- VI. За

Сумма.
30 м

Итого Р. 30 м

Членъ Управы
Бухгалтеръ

Поменованную въ сей квитанции сумму (Р. К.)

Принял кассиръ
Серов

Хабаровскъ, Тип. Т-ва «Общій Трудъ».

5-1 1 3 1

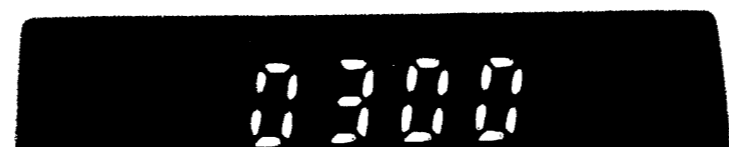

Квитанція.

№ 278
11 лютого 1918 г.

на 70 Р. 50 К.

Хабаровская Городская Управа.

Принято кассой Хабаровской Городской Управы отъ Г. *Козлов* (Р. 70 К. 50)

	Сумма.
I. За абонементъ телефона № <i>330</i> сь <i>1-го</i> по <i>1-го</i> 191 <i>г.</i>	<i>70</i>
II. За разстояние..... саж. (свыше 2-хъ верстъ)	
III. За..... добавочн. аппарат	
IV. За перенесеніе телефоннаго аппарата	
V. За.....	
VI. За.....	
Итого Р.	<i>70</i>

Членъ Управы *В*
Бухгалтеръ *В*
Поименованную въ сей квитанции сумму (Р. К.)
Принялъ кассиръ *Васильев*

Квитанція.

Договор № 502
бронирован

№ 502
11 февраля 1919 г.

на 132 Р. - К.

Хабаровская Городская Управа.

Принято кассой Хабаровской Городской Управы отъ Г. *Швайн* (Р. 132 К. -)

	Сумма.
I. За абонементъ телефона № <i>330</i> сь <i>1-го</i> по <i>1-го</i> 191 <i>г.</i>	<i>102</i>
II. За разстояние..... саж. (свыше 2-хъ верстъ)	
III. За..... добавочн. аппарат	
IV. За перенесеніе телефоннаго аппарата	
V. Единовременный Государственный налогъ за 191 <i>г.</i>	<i>30</i>
VI. За.....	
Итого Р.	<i>132</i>

Членъ Управы
Бухгалтеръ *В. В. Васильев*
Поименованную въ сей квитанции сумму (Р. К.)
Принялъ кассиръ *Васильев*

第四號 証據書類
領事館及民會告示

枚數 貳枚

申請者 古城藤吉



會報號外
當局、相談ノ結果、目下軍需輸送ノ
關係上、般在留邦人ノ引揚、廿五日以
前、於此、概束多分、廿五日以後、
走下、思ハマス、カ、為念、即、通知、
置、事、不、
大正九年一月十五日
民會

民會負者位



會報第三三號

大正九年三月九日

在哈府日本人居留民會

當地領事館及左記通告有之候各件各自御參拜相成度候及會報候也

告示第三號

來此三月十日紀念節在當館於今日午前十一時拜賀式ヲ執行ス

大正九年三月九日 在ハコラス日本帝國領事館印

一 當哈府市ニ於テ是浦潮ニリ其ク其他ノ如キ政變免ヤル様認メテ候之候是レ伴ヒ何時如何ノ事變ノ突發セザルヤカク期ニ難ク依テ吾人ハ萬一ニ場合ヲ慮テ出來得ル限リ左記各項御勵行相成度候及會報候也

(一) 在留邦人各戸ニ国旗ヲ掲揚スル
(二) 市外居住者ハ出來得ル限リ市内便宜ノ地ニ時給居住
(三) 午後五時以テハハカラス市外出カズル
(四) 各戸第一ノ中庭ニハ食料ヲ貯メ置ク
(五) 由事突發ノ場合ハ屋外ニ出カズル
(六) 變事發見ノ際ハ適宜ノ方格ヲ以テ速ニ自衛團率
(七) 新(民)會事務部ニ一週報スル
以上

第五號 証據書類

在留証明書

枚數 壹枚

申請者 古城藤吉

5-1 1 3 1

0305

在留証明願

原籍地長崎縣長崎市袋町貳拾八番地

戸主

在留地

露領ハロラス市ホルトビコノウスカヤ

止産科医(ニコラエウ多滞在中)

古城 小藤 吉

明治九年四月 露

右私儀今般露国内乱ノ為メ避難歸国致シタ
ニ付テ前記在留之事實即証明書成度此
段奉願候也

大正七年八月拾七日

右

古城 藤吉

在ニコラエウ市

領事代理

副領事石田克松殿

六七

大正八年八月



第六號 証據書類
岡業廣告ビロウ

枚數 壹枚

申請者 古城藤吉



Грибзжій Лижскій дахтисствъ

Т. КОЗЮ

ПОСТОЯННЫЙ КАБИНЕТЪ

ВЪ Г. ХАВАРОВСКОМЪ.

ПО ПРОТОДІАКОНОВСКОЙ УЛИЦѢ, ВЪ ДОМѢ ДЕНИСОВА,

№ 23, НИЖНІЙ ЭТАЖЪ.

ПРОИЗВОЖУ УДАЛЕНІЕ
ЗУБОВЪ БЕЗЪ БОЛ И,
ПРОМБИРОВКУ И ВСТАВЛЯЮ ИСКУССТВЕННЫЕ ЗУБЫ.

ОПЕРАЦІИ ДѢЛАЮТСЯ БЕСЪ БОЛИ.

ЛѢЧЕНІЕ БОЛЬНЫМЪ СЪ 8 ДО 12 И
СЪ 1 ДО 5 ЧАСОВЪ ДНЯ.

Печатать разрешаетъ полицмейстеръ Таупъ.
Гинотради Т-ва «Нриампрее».