

甲

六月三十日臺北  
ニ於テ株主會開  
催附議ノ答

南企第 八四七 號  
 接 受 昭和十七年六月二二日  
 起 案 昭和十七年六月二五日  
 決 裁 昭和十七年六月廿六日  
 施 行 昭和十七年六月廿七日  
 完 結 昭和十七年六月廿七日  
 書 淨  
 校 合  
 送 發  
 日

拓南 局長

企畫 課長

主任

文書課長

次 官

大 臣

臺灣拓殖株式會社昭和十六年度利益金處分ニ關スル件

今般臺灣總督ヨリ臺灣拓殖株式會社昭和十六年度（自昭和十六年三月三十一日）利益金處分ニ關シ別紙ノ通承認申請アリタリ  
 仍テ同社ノ損益計算竝ニ利益金處分案ニ付概記スレバ左ノ如シ

一、損益計算

拓 務 省

區 別	本年 度		前 年 度		差 引 增 減	摘 要
	總 益 金	總 損 金	總 益 金	總 損 金		
總 益 金	五、一五三、六三二	四、三一一、八〇九	三、八九七、八八七	一、二五五、七四五		
總 損 金	四、三一一、八〇九	四、三一一、八〇九	三、二六〇、一八二	一、〇五七、九〇九		
差 引 純 益 金	八、三五五、四一	八、三五五、四一	六、三七七、〇五	一、九七八、三六		
利 益 率	三・一八%	三・一八%	二・八三%	〇・三五%		

科 目	本年 度		前 年 度		比 較 增 減	摘 要
	土 地 收 入	貸 付 金 利 息	土 地 收 入	貸 付 金 利 息		
土 地 收 入	一、四八三、〇一八	三、四七八、八二	一、四八九、六一	二、八〇一、三九	六、五九三	土地賣却ニ依ル減少
貸 付 金 利 息	三、四七八、八二	三、四七八、八二	二、八〇一、三九	六、七七四、三	六、七七四、三	關係會社貸付金ノ增加ニ依ル
投 資 及 事 業 益	三、二四一、七八七	三、二四一、七八七	一、六五九、〇四九	五、八二七、三八	五、八二七、三八	
投 資 益	一、三六四、七九〇	一、三六四、七九〇	五、六〇、五九〇	八、〇四二、〇〇	八、〇四二、〇〇	投資會社ノ配當金增加及佛印クロム鑛區賣却益ニ依ル增加

(1) 利益勘定

起案用紙一號ノ一



Faint, mostly illegible text organized in a grid or table-like structure with horizontal and vertical lines.

Faint text, possibly a stamp or header, located in the upper right quadrant of the page.

昭和七年六月廿七日  
昭和七年六月廿六日

9  
30

研-0590



		(四) 損失勘定					
科目	本年度	前年度	比較増減	摘要			
事業益	八七六九九七	一〇九八四五九	二二一、四六二	廣東支店事業継続及 東農産處ノ軍納米取 扱中止ニ依ル利益減少			
土地分譲益	二、七二〇	三三、〇九三	二九、三七三	土地分譲ノ減少			
有價証券利息	一、三三九	三三六	一、〇〇三	國庫債券利息増加ニ依 ル			
預ケ金利息	四六、三四二	二八、〇七〇	一八、二七二	預ケ金ノ増加ニ依ル			
國庫補助金	九五五七五二	三七三、四一八	五八二、三三四	命背干拓事業費、佛 印鑛業調査費及海島 農林事業補助金等ノ増 加ニ依ル			
雑益	七四七九二	三五、一七一	三九六二一	物品賣却差益金ノ計上 ニ依ル			
計	五一五三、六三二	三八九、七八七	一、二五五、七四五				
仕拂利息	一、〇〇二、七一二	九一七、五九一	八五、一二一	社債發行増加ニ依ル支 拂利息ノ増加			
仕拂手数料	六、二二三	一、二五三	四、九七〇	株式拂込手数料社債利 息支拂手数料増加ニ依 ル			
營業費	二、一六三、八九一	一、四八〇、三八七	六八三、五〇四	事業擴張ニ伴フ人件費 物件費ノ増加ニ依ル			
給與	一、三一八、七五八	九一八、六五二	四〇〇、一〇六				
經費	八四五、一三三	五六一、七三五	二八三、三九八				
諸税公課	四九三、一三三	三五八、五三四	一三三、五九九	地租税、所得税、法人 資本税其他諸税ノ増加 ニ依ル			
土地貸下料	一、一五一	一、五三五	三八四				
諸銷却金	六三五、五〇三	四九八、〇四八	一三七、四五五				
雑損	一、六四八七	二、八三四	一、三六四四				
計	四三一、八〇九一	三、二六〇、一八二	一、〇五七、九〇九				

(日本標準規格式.4)

研-0590



三、利益金處分案

昭和十六年度純益金 八三五五四一圓  
 昭和十五年度繰越金 二二三、三〇五圓

計 一、〇五八、八四六圓

之ヲ處分スルコト左ノ如シ

欠損補填準備積立金 八〇、〇〇〇圓 (利益金ノ九・五%)  
 配當平均準備積立金 二〇、〇〇〇圓 (〃 二・三%)  
 職員退職給與積立金 二〇、〇〇〇圓 (〃 二・三%)  
 役員賞與金 二六六〇〇圓 (〃 三・一%)  
 株主配當金 (年六分ノ割) 六七五〇〇圓

拓 務 省

後期繰越金 二三七、二四六圓

三、本件ニ對スル概評

損益計算竝ニ利益金處分案ノ概略前述ノ通りナルガ拂込資本金ニ對スル利益率ハ三分一厘、民間拂込株金額ニ對シテハ七分四厘ニシテ同社法ニ基キ民間株ニ對シテノミ前年度ト同様六分ノ配當ヲ爲シ得ルニ過ギザル業況ナリ而シテ各種事業ノ益ヲ擴張ノ趨勢ニ在ルニ不拘斯ク當社ノ利益率ノ低位ニ在ルハ事業ノ性質上早急ニ收益ヲ期待シ能ハザル國策的拓殖事業ナルニ基因スルモノナルガ利益金ノ前年度ニ比シ一九七、八三六圓ノ増加ヲ見タルハ業績稍其ノ緒ニ就キタルモノト謂フベク又諸積立金及役員賞與金等ハ何レモ定款所定ノ範圍

マイブライマー用紙 (五五五)

(日本標準規格紙)



内ノ處分ナルヲ以テ別段支障無キモノト認メラルルニ付左案ノ通本  
件施行相成可然哉  
仰高裁

拓務省

マイクログラフ用紙 (赤澤印)

(日本標準規格 B. 4)

研-0590

0:58

電 報 案 (急 報)

拓 務 大 臣

臺灣 總 督 宛

南企第八四七「六月十三日附總殖第一八六五號臺灣拓殖昭和十六年度  
利益金處分ノ件承認ス

拓 務 省

マイナクロー用紙 (拡張用)

(日本標準規格 B. 4)

研-0590

0:59

航空

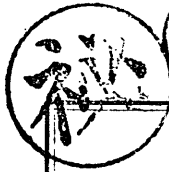

608  
17 6 22

17 6 22  
拓務省拓南局

昭和十七年六月十三日

臺灣總督 長谷川

清



拓務大臣 井野碩哉 殿

總殖第一八六五號

臺灣拓殖株式會社利益金處分認可ニ關スル件

首題ノ件ニ關シ臺灣拓殖株式會社社長加藤恭平ヨリ別紙ノ通申請  
有之候處不得已モノト被認候條認可致度ニ付御意見承知致度候也  
追而本件ハ取急候ニ付御承認ノ上ハ電報ヲ以テ御通報相成度

臺灣總督府

日本標準規格 B5 (182×257)

昭和十七年六月十三日

研-0590

0170

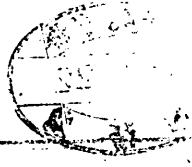
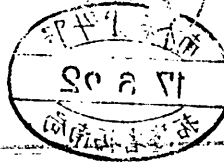

22

秘

此の本邦へ移住するに際し、林野承継人として、重慶の辰大町に居住し、  
自ら事業不振に陥り、才覚無き者として、林野承継人として、重慶の辰大町に居住し、  
首領、林野承継人として、重慶の辰大町に居住し、

昭和十六年六月十三日

遊藝大臣 木 健 郎 殿 様

李 三 郎 様 宛 書 信 紙

昭和十六年六月十三日

昭和十六年度決算書

臺灣拓殖株式會社

研-0590



目次

財産目録	三頁	南支事業勘定	二一頁
昭和十六年度貸借対照表	五頁	所有有價證券	二一頁
損益計算書	七頁	貸付金	二三頁
昭和十六年度利益金履分案	九頁	投資	二五頁
資産負債勘定内訳表	十一頁	関係会社勘定	二八頁
拂込未済資本金	十三頁	預金	二九頁
土地	十四頁	所有物及什器	三二頁
干拓事業	十六頁	貯蔵品	三五頁
開墾事業	十六頁	営業用土地建物	三五頁
移民事業	十七頁	未收金	三七頁
栽培事業	十八頁	假拂金	三九頁
鑛山事業	十九頁	積立金及発行費	四一頁
船種事業	十九頁	現金	四二頁
持種事業	二十頁	株主勘定	四三頁
芭蕉織維事業	二十頁	拓殖債券発行高	四三頁

借入金	四十五頁	借業費	六十三頁
保証金	四十六頁	諸税公課	六十五頁
未払積金	四十六頁	土地貸下料	六十六頁
未受金	四十七頁	諸銷却金	六十六頁
假受金	四十八頁	雑損	六十八頁
諸税公課引當金	五十頁		
昭和十六年度損益勘定内訳表	五十一頁		
土地収入	五十三頁		
貸付金利息	五十三頁		
投資及事業益	五十四頁		
土地分譲益	五十六頁		
所有有價証券利息	五十七頁		
預金利息	五十七頁		
國庫補助金	五十八頁		
雑利益	六十頁		
仕拂利息	六十一頁		
仕拂手数料	六十二頁		

以上



財産目録

昭和十七年三月三十一日現在

科目	摘要	金額
佛込未済資本金	三〇〇、〇〇〇株一株三付一三、四五〇	三、七五〇、〇〇〇
土地	台北州七哩郡士林街士林八番地 外三、四六九	一、六七五、二七四
干拓事業	新港干拓事業 外三〇	一、六四六、九六八
開墾事業	大南澳事業 外一九〇	二、三四二、九八八
移民事業	昭和村移民事業 外二〇〇	九六、四七二
栽培事業	銘櫃事業地 外一〇〇	七、三三、七一
鑛山事業	三德鑛業所 其、他	二、九、四七二
船舶	汽船 其、他	三、四三、七五二
特種事業	製油事業 外三〇	五、五三二、四一六
芭蕉纖維事業	機械並貯蔵品 外三〇	二、八三、五二一
南支事業	廣東並海南島事業 其、他	六、一四一、六七六
所有有價証券	國庫債券 其、他	三、七七、九八二
貸付金	定期貸付金 其、他	四、五一三、五五八
		一、六一六、〇〇〇

科目	摘要	金額
投資	台湾棉花株式会社 外三三〇	一、八七四、〇一八
關係會社勘定	比律濱產業会社 貸、外三三〇	一、二三四、三五二
預金	台湾銀行當座預金 其、他	四、四六四、七四一
所有物及什器	社宅 其、他	一、一四一、三〇三
貯蔵品	瓦斯管 外五三	九八、四二八
營業用土地建物	事務所 其、他	三七九、三三九
未收金	鉄鑛石賣上代金 其、他	四、四六、二四六
仮拂金	興業費 其、他	五、一五九、一三七
社債發行差金及發行費	社債發行差金及發行費 五、〇〇〇、〇〇〇 内 八、二四三、四四〇 銭銷却	四、六七五、〇六六
現金		一、六五二、一五四
總計		七、二八七、六一七

昭和十六年度貸借対照表

台湾拓殖株式会社

資 産		金 額	負 債		金 額
掃込未済資本金		三、七五〇、〇〇〇	資 本 金		三、〇〇〇、〇〇〇
土 地		一、六七五、三三七	欠損補填準備積立金		三二七、〇〇〇
手 拓 事 業		一、六四六、九六五	配當平均準備積立金		八三、〇〇〇
開墾事業		三、三四三、九八八	職員退職給與積立金		八三、〇〇〇
移民事業		九六、四七三	拓殖債券発行高		二、九〇〇、〇〇〇
栽培事業		七、三三三、二四七	借 入 金		八、五〇〇、〇〇〇
鑛山事業		二、九九四、七三八	保 證 金		一、二五九、二四九
船 舶		三、四三三、七五三	職 員 積 金		一、六九一、四七三
持 種 事 業		五、五三二、四一六	未 拂 金		四、四〇〇、〇〇〇
芭蕉紙維事業		二、八三三、五二一	假 受 金		一、〇九〇、九六一
南支事業勘定		六、一四一、六七六	請 稅 公 課 引 當 金		六、四八七、四一五
所有有價證券		七、七九八、二〇〇	前 期 繰 越 金		二、二三三、〇〇〇
					七、二一八

五 六

貸 付 金		當 期 純 益 金	
貸 付 金	四、五一三、五五八		三、八三五、五四一
株 資 金	一、八七四、一三六		
關係會社勘定	一、三三四、三五七		
預 金	四、四六四、七四一		
所有物及什器	一、一四一、三〇三		
貯 藏 品	九、八四二、八九二		
營業用土地建物	三、七九三、三九五		
未 收 金	四、四六二、四六一		
假 拂 金	五、一五九、一三七		
仕債發行金及控債	四、六七五、〇六〇		
現 金	一、六五二、一五四		
總 計	七、二八七、六一七		七、二八七、六一七
	一、七三		一、七三



損益計算書

(自昭和十七年四月一日  
至昭和十七年三月三十一日)

科 目	利 益		科 目	損 失	
	金	円		金	円
總計	五、一五三、六三六、三三七		總計	五、一五三、六三六、三三七	
總益金	五、一五三、六三六、三三七		總損金	四、三一八、〇九四、九五	
土地收入	一、四八三、〇一八、五二		仕拂利息	一、〇〇七、七一、二七六	
貸付金利息	三、四七、八八、八七		營業費	六、二二三、〇三	
投資及事業益	二、二四一、七八七、八一		諸稅公課	二、一六三、八九二、〇一	
土地余讓益	二、二七二、〇七九		土地費下料	四、九三、一三三、四四	
所有債證券利息	一、三三三、九一六		諸銷却金	一、一五一、三三〇	
預金利息	四、六三三、四二二		雜損	六、三五五、〇三三	
國庫補助金	九、五七七、五二七		當期純益	一、六四七、八八三	
雜益	七、四七、九二二		長期純益	八、三五五、四一四	

七八七



昭和十六年度利益金處分案

昭和十六年度純益金  
昭和十五年繰越金

計

八三五、五四一、四二  
二二三、三〇五、七三  
一、〇五八、八四七、一五

之ヲ處分スルコト左ノ如ク

鉄積補償準備積立金  
配当平均準備積立金  
職員退職給與積立金  
役員賞與金  
株主配當金(年六分ノ割)  
後期繰越金

八〇、〇〇〇、〇〇  
二〇、〇〇〇、〇〇  
二〇、〇〇〇、〇〇  
二六、六〇〇、〇〇  
六七五、〇〇〇、〇〇  
二三七、二四七、一五

十九

資産負債勘定内譯表

± ±

研-0590

0177

拂込未済資本金

摘要	金額
一般出資株式 一 株拂込未済金額一三、四五〇	三、七五〇、〇〇〇 <small>円</small>
	〇〇

土地

摘要	金額
政府出資土地 田 畑 養魚地 建物敷地 山林 山種地 池沼 原野 神社敷地 祠廟敷地 墳墓地 鐵道用地	一六、六八四、一一三 <small>円</small> 八、二九三、〇九二 <small>五</small> 四、八一九、九八八 <small>八</small> 三、七五、一九二 <small>五</small> 一、八四、五七二 <small>七</small> 八、九〇、八五 三、三、四、四八 一、三、六、四八 三、三、六、四八 一、三、六、四八 一、五、五、五 四、〇、八、三、五 一、三、五、五
	三、一

土地



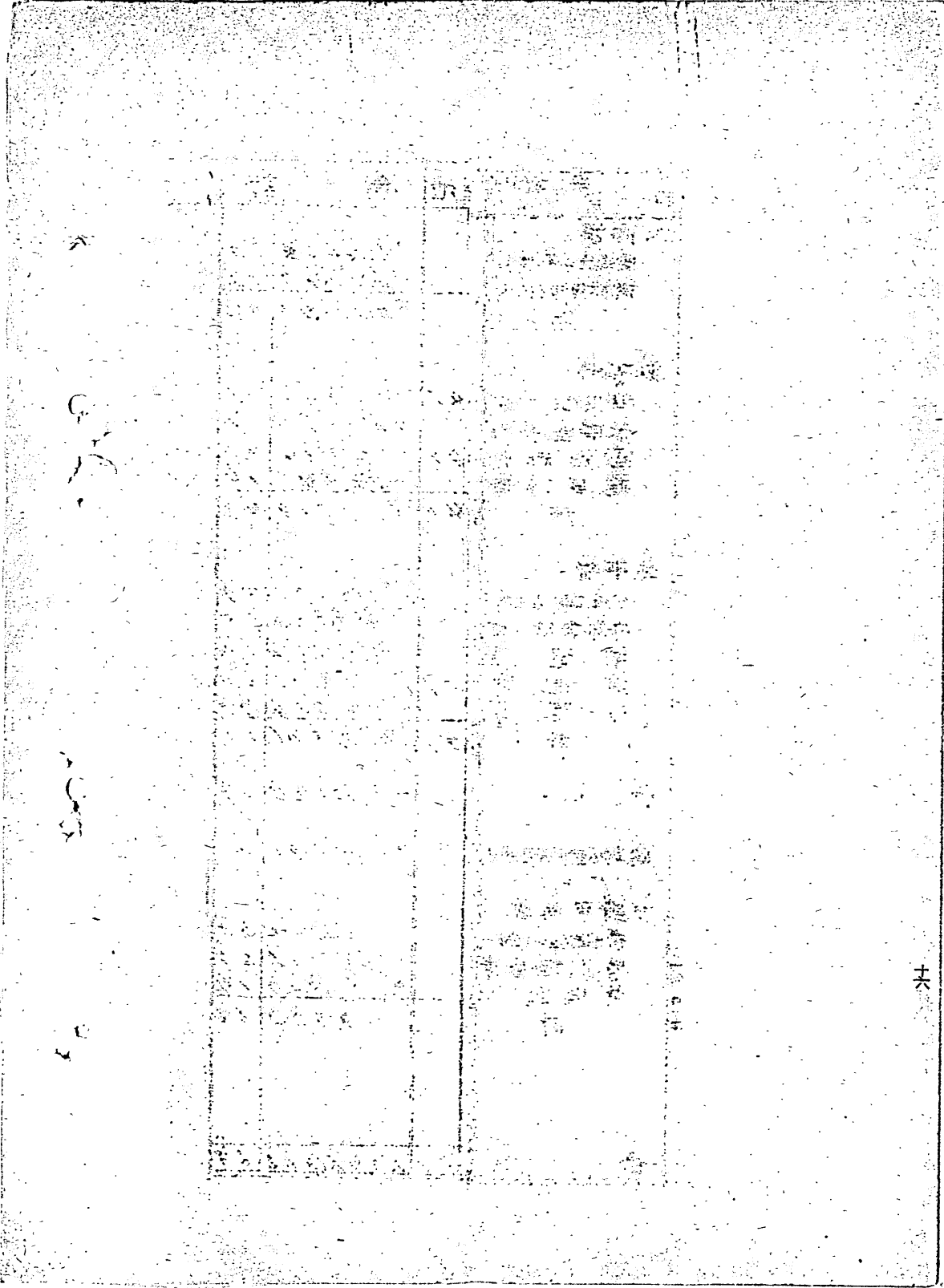

鐵道線路	道	溝渠	用愚水路	堤防	買收地	畑田	原野	建物敷地	雜種地	山林	用愚水路	墳墓地	合計
一、一、一、一	四七、九、七、一	二、九、三、六、八	一一六、八、四、四、一	八七、三、四	一四、三、一、〇、五、四、三、二	一、三、五、三、三	九〇、八、五、五、五	一、七、四、六、一	一、六、八、四	〇、〇、〇、三	六、四、二、三、五	〇、一、八、六	一一三、四、三、五
						九一、一、一、四							一六、七、七、五、二、二、七
													四四

十六



干拓事業内訳 (△ハ収入ヲ示ス)

科目	新港事業地 (第一期)	新港事業地 (第二期)	岩井事業地	香山事業地	中港事業地	合計
設備費						
建物並ニ營造物	1,434.75	36,170.07				37,604.82
機械器具什器	7,799.28	4,888.20	7,700.64			21,788.12
計	9,234.03	40,258.27	7,700.64			59,092.94
事務費						
調査設計費	10,194.60	38,729.35	77,174.46	1,416.49	15,283.41	142,798.31
工事監督費	55,963.87	43,457.47	41,791.84			141,213.18
建設利息	53,680.69	4,121.49	26,485.61	57.08	6,199.99	64,964.86
雑事務費	71,715.14	18,017.55	34,808.45			124,541.14
計	191,554.30	104,325.86	180,260.36	1,473.57	15,903.40	473,517.49
工事費						
外堤及排水工事	764,166.78	115,767.47	428,047.54			1,017,981.79
内部施設費	364,953.05		910.50			365,863.55
開墾費	40,694.27					40,694.27
用地費	1,408.70				287.99	1,696.69
作業費	3,659.78					3,659.78
計	1,174,882.58	115,767.47	428,958.04		287.99	1,429,896.08
収入	△ 1,220.49			△ 1,800.00		△ 1,228.49
銷却金(同前補助金)	△ 54,736.00			△ 77,664.00		△ 332,396.00
試験農場費						
農場施設初期費用	6,214.25					6,214.25
農場經營費	12,106.55					12,106.55
農場収入	△ 537.14					△ 5,537.14
計	17,783.66					17,783.66
合計	2,237,898.28	260,551.40	751,451.04	1,473.57	16,191.39	1,646,965.68

(= 〇 -)

開墾事業内訳 (A.ハ 収入ヲ示ス)

事業地 科目	大南嶼事業地	大南嶼事業地 (水田地区)	花裡事業地	大甲事業地	池上事業地	獅潭事業地	新化事業地	大溪事業地	清水事業地	名間事業地	社尾事業地	社寮事業地
設備費												
建築物等	30312						57987					
機械器具等	1,67776	4306										
計	2,00086	4306					57987					
事務費												
調査設計費	5,25201	14052	2,46525	4,75191	2,23087	82015	37,4475	5,93909	3,08391	1,96646	1,11646	41705
工事監理費	29,31791	32,34440						11,26372	25,66931	26,39782	13,16013	4,19114
建設利息	6,44154	14,39676	1,33382	3,08135	7865	834	1837	4,74103	10,73106	10,83025	8,80586	2,62639
雑事務費	16,75179	17,10814						5,98006	8,78509	8,71325	4,00145	71124
計	57,76325	66,49022	3,79907	7,83326	2,30952	82849	37,8312	27,32420	48,26937	47,90778	27,08390	7,94585
工事費												
建設費	76,17106	293,21582						10,03075	102,98535	105,23835	47,92121	9,61800
開墾費	47,98218	67,65500						124,52393	142,51828	99,56454	112,11417	18,10000
戻戻費										3,00000		
用地費	4,02528		37,14996	100,12512				15,51008	20,81054	10,44113	1,80352	2,73765
作業費												
計	128,17852	360,87082	37,14996	100,12512				150,08476	266,31417	218,24402	167,83890	22,45765
土地補下費											62,30119	22,95473
収入	97,3430		10,4319	45,45273				16,55527	9,04322	3,93684	62,6360	2,93675
銷却金	119,00	84,63000								22,60900		
計	178,08	169,26000						16,55527	9,04322	3,93684	62,6360	2,93675

研-0590

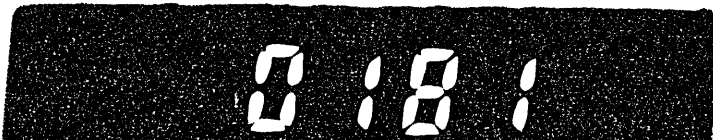

(二〇二) 開墾事業内訳

事業地 科目	福子事業地	社友事業地	大里事業地	鶴岡事業地	落合事業地	和麻事業地	都蘭事業地	新洲園事業地	垂母事業地	合計
設備費										
建物並營造物						1,500.00		3,615.00		5,115.00
機械器具等			7,748.75	16,863.62	6,210.5		105.70	94.72		24,822.79
計			7,748.75	16,863.62	6,210.5	1,500.00	105.70	3,709.72		35,172.83
事務費										
調査設計費	3,736.21	724.13	3,696.31	788.46	407.67	2,226.68	1,767.96	1,240.65	720.38	14,530.72
工事監督費	21,302.02	3,716.39	13,472.34	11,753.43	742.18	21,798.37	6,591.67	7,771.66	5,857.10	73,505.46
産利利息	8,314.77	1,107.15	4,705.45	4,130.28	99.58	5,200.96	2,538.21	1,567.94	16,615.1	38,579.34
雑事務費	6,039.30	3,070.8	6,870.28	4,078.68	43.01	5,092.71	5,558.99	910.95	528.51	37,183.23
計	39,392.30	12,618.47	28,684.38	20,750.85	1,292.44	34,318.74	25,856.63	11,491.20	8,716.10	148,745.12
工事費										
施設費	106,694.63	17.00	8,071.25	6,011.00		9,271.80	2,084.91	1,116.28	748.23	134,014.10
開墾費	64,200.00		28,220.64	28,346.45		52,404.46	25,507.00	13,192.78	1,766.27	153,637.50
移民費			7,109.60	7,472.04		13,170.91	14,611.33	3,677.26	7,022.74	43,053.68
用地費	1,733.16	1,431.00	33,814.26	15,723.07	205.04	36,765.76	4,542.21	13,549.89	6,323.20	97,862.61
作業費			2,000.44	6,277.92		5,417.05	13,725.00	1,192.92		28,623.33
計	172,627.69	15,000.00	77,216.19	63,790.28	805.04	117,051.98	46,884.90	28,735.13	31,756.87	409,767.93
土地排水費		21,151.27								21,151.27
収入	1,207.13	5,624.12	7,942.28	7,270.8		4,746.70	2,584.77	7,497.73	2,145.33	31,978.86
貸付金戻金			11,616.84	7,500.00		5,336.00				24,452.84
合計	210,810.86	23,275.39	104,328.40	78,575.67	805.04	127,334.68	52,469.67	36,230.33	33,902.17	409,767.93

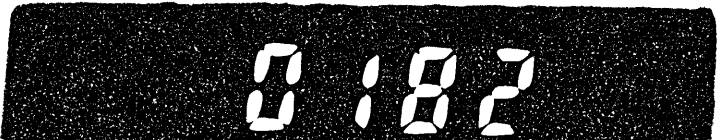

移民事業

摘要		金額
昭和村	調査設計費 工事監督費 雑務費	一六〇、七八 一〇〇、七二 六二、八〇
新高村	工事費 施設費 開墾費	九、五〇〇 四、五〇〇 五、二〇〇
合計		五二、一七八 一〇〇、七二 六二、八〇
合計		三、八九七 〇七

六七

英領北ボルネオ移民事業費	調査設計費 工事監督費 雑務費	一、九六七、五九 二、一四八、二九 八八〇、六〇
	工事費	四、六九六、四八
	施設費	一五、二六三、五九
	開墾費	二九、九〇〇、〇〇
	計	四五、一六三、五九
	鎖却金(国庫補助金)	△一〇、八八七、〇〇
合計		五、二二〇、三四
合計		九六、四七二、七一

栽培事業内訳

(△ 臨時収入 + 戻金)

科目	栽培事業内訳								計	英領北婆羅洲				計	合計
	獅潭事業地	鏡橋事業地	新港事業地	崙竹事業地	長良事業地 (12年分)	池上事業地	初鹿事業地	那高事業地		英領北婆羅洲 北干那	英領北婆羅洲 南干那	英領北婆羅洲 西干那	英領北婆羅洲 東干那		
設備費															
運物並官造物		10,749.75	3,380.72	1,175.00	58,761.86	10,675.16									84,722.69
機械器具什器		5,471.11	3,256.28		1,440.00	2,414.39									6,361.78
計		11,297.06	6,617.00	1,175.00	58,905.86	13,089.55									91,084.47
開墾費															
開墾費		2,829.74	5,723.40	1,880.78	5,512.62										15,346.74
開道路費					178.85										178.85
防風林費			4,846.40												4,846.40
砂泥費			6,197.45		705.06										6,902.51
計		2,829.74	16,167.25	1,880.78	6,396.53										27,274.50
貯蔵品					1,984.49		5,295.39								7,279.88
養畜費															
養豚費			920.00			970.55									1,890.55
養豚債			509.30			4,445.00									4,954.30
計			1,429.30			5,415.55									6,844.85
作業費															
水稲			2,745.36												2,745.36
桐	6,476	2,317.16													2,381.72
紅樹		15,621.72													15,621.72
茶樹							2,044.31								2,044.31
相思樹							10,161.73								10,161.73
甘蔗			2,913.44	6,883.31											9,796.75
甘藷			709.20												709.20
甘藷								1,415.00							1,415.00
肥料			961.99	128.20											1,090.19
肥料		3,257.90					28,616.44								31,824.34
肥料					819.31										819.31
計	6,476	24,146.78	7,329.79	7,011.51	819.31	28,616.44	12,206.44	1,415.00							81,609.83
苗圃事業費						7,912.85									7,912.85
間接費															
借地借家料		1,367.25	342.67	29.60	13.50	208.00									1,961.02
修繕費		136.00	496.09		13.30	551.46									1,196.75
備品費		276.74	824.78	28.24	260.50	282.38									1,673.04
農具費		178.30	872.42	149.50	269.58	1,650.02									3,119.82
給料手當	58.30	4,172.38	2,878.11	447.10	4,372.13	17,736.62									27,214.91
燃料	63.03	3,737.93	3,233.57	1,002.87	1,128.77	3,331.36		86.55							12,564.10
消耗品	1.20	340.56	773.64	34.50	195.55	275.69									1,623.14
諸公課	34.97		775.44	1.30	477.49										1,491.22
計		3,793.15	4,565.52	370.67	1,707.41	15,970.22									22,238.97
計	6,476	67,534.02	34,961.18	2,063.78	8,622.13	25,616.44									133,082.97
耕作費					37,877.81										37,877.81

研-0590

0184

開墾費	2,829.74	5,723.40	1,880.78	5,512.12	15,346.74	15,346.74
道路費				178.85	178.85	178.85
防風林費		4,846.40			4,846.40	4,846.40
水利費		6,197.25		705.06	6,902.51	6,902.51
計	2,829.74	16,167.25	1,880.78	6,396.53	27,274.50	27,274.50
貯蔵費				1,984.49	5,295.37	7,279.88
養畜費		920.00		970.55	1,890.55	1,890.55
養豚費		509.30		4,445.00	4,954.30	4,954.30
計		1,429.30		5,415.55	6,844.85	6,844.85
作業費						
水稲		2,745.36			2,745.36	2,745.36
桐	64.76	2,317.16			2,381.92	2,381.92
紅		15,621.72			15,621.72	15,621.72
茶樹				2,044.31	2,044.31	2,044.31
柑				10,161.73	10,161.73	10,161.73
甘		2,913.44	6,883.31		9,796.75	9,796.75
大		709.20			709.20	709.20
甘				1,415.00	1,415.00	1,415.00
絲		961.99	128.20		1,090.19	1,090.19
雜	3,207.90			28,616.44	31,824.34	31,824.34
計	64.76	24,146.78	7,229.99	8,193.1	81,609.23	81,609.23
苗圃費					7,912.85	7,912.85
間接費						
借地費	136.725	342.67	29.60	13.50	208.00	1,961.02
修繕費	136.00	496.09		13.20	551.46	1,196.75
備品費	276.74	824.78	28.34	260.50	282.38	1,673.04
農具費	178.30	872.42	149.50	269.58	1,650.02	3,119.82
給料費	58.34	4,172.38	22,871.15	4,471.10	4,372.13	17,736.62
旅費	63.03	3,737.93	3,233.59	1,002.87	1,138.77	3,331.36
消耗品費	20	340.56	773.64	34.50	195.55	275.69
諸公課費	34.99		975.44	1.00	479.49	1,491.22
雜費		13,793.15	4,565.52	370.67	1,109.41	1,597.02
計	159.56	67,534.02	34,961.18	2,063.78	8,622.13	25,632.55
耕作組貸金				37,877.81	37,877.81	37,877.81
事業費						
栽培事業収入					36,169.48	36,169.48
耕作収入				1,625.00	1,625.00	1,625.00
銷却					30,000.00	30,000.00
合計	224.32	78,827.80	66,504.92	72,137.07	114,606.43	119,441.00

研-0590

0185

鑛山事業

摘要	金額
興業費	2,081,570
興業所費	2,786,157
合計	2,994,728
	07

船舶

摘要	金額
金令丸基本修繕費	81,512
金令丸諸支出金	262,239
合計	343,751
	01

特種事業

摘要	金額
嘉義化學工場	7,789,037
製油工場	93,253
營林所材販賣事業	△2,569,366
南方特務費	219,491
合計	5,532,416
	78

芭蕉纖維事業

摘要	金額
創業費	11,646
機械器具	73,862
貯藏織維並繩	198,012
合計	283,520
	37

南支事業勸定

摘要	金額
廣東、海南島事業勸定	六、一四一、六七六、二七

所有々價證券

摘要	金額
甲類 五分利國庫債券 一。枚 額面一、〇〇〇圓 取得價格一、〇七〇圓替	一〇、七〇〇、〇〇
支那半受國庫債券 乙類 三分半利率 一。枚 額面一、〇〇〇圓 取得價格一、〇七〇圓替	一〇、七〇〇、〇〇
乙類 三分半利率 二。枚 額面五、〇〇〇圓 取得價格四、九〇〇圓替	九、八〇〇、〇〇
丙類 三分半利率 一。枚 額面五、〇〇〇圓 取得價格四、九〇〇圓替	九、八〇〇、〇〇
合計	三七、六三二、〇〇

乙類 三分半利率 二。枚 額面一、〇〇〇圓 取得價格一、〇七〇圓替	一〇、七〇〇、〇〇
丙類 三分半利率 一。枚 額面一、〇〇〇圓 取得價格一、〇七〇圓替	一〇、七〇〇、〇〇
丁類 三分半利率 二。枚 額面五、〇〇〇圓 取得價格四、九〇〇圓替	九、八〇〇、〇〇
戊類 三分半利率 一。枚 額面五、〇〇〇圓 取得價格四、九〇〇圓替	九、八〇〇、〇〇
大東亞戰爭國庫債券 己類 三分半利率 二。枚 額面一、〇〇〇圓 取得價格一、〇七〇圓替	二一、四〇〇、〇〇
台灣故銅鐵屑總株株式會社株式 一。枚 額面五、〇〇〇圓 拂込金額二、五〇〇圓	二、五〇〇、〇〇
合計	五五、八〇〇、〇〇



貸付金

摘要	金額
島内	
年賦貸付	
星規那産業株式会社	六二八、四九〇、一五〇
屏東郡日之出村組合	五四、〇〇〇、〇〇〇
保和瑞穂販信組合	一、五〇〇、〇〇〇
台東移住組合	三五四、〇〇〇、〇〇〇
秋津村組合	二四、〇〇〇、〇〇〇
新高村移住組合	五一、五八五、〇〇〇
台中州移住組合	一、三九九、〇〇〇
昭和村移住組合	四五、〇〇〇、〇〇〇
政所重三郎	一、三〇〇、〇〇〇
新田峰之外一名	三〇、〇〇〇、〇〇〇
横川長太	一、〇六一、六三九、三一一
計	一、一三四、五一四、四六六
	二五
	二七
	一、五〇六、七七九、〇〇〇
	二四

定期貸付	
台湾石綿株式会社	三〇〇、〇〇〇、〇〇〇
台湾皇軍農業株式会社	五〇〇、〇〇〇、〇〇〇
三和炭礦公司	一、〇〇〇、〇〇〇、〇〇〇
玉浦重一	一、三二六、四七八
計	三、一二六、四七八
島外	
年賦貸付	
飯塚鉄鑛株式会社	一、二〇〇、〇〇〇、〇〇〇
廣東省市政府(礦業)	九七一、二六四、九二二
定期貸付	
開洋燐鑛株式会社	八三五、五一四、〇〇〇
計	四、五一三、五五八
	一六
	三、〇〇六、七七八
	九二



投資

会社名	投資株数	一株金額	株拂込金額	投資金
島内関係				
台湾棉花株式會社	六〇、〇〇〇	五〇	一、二五〇	七五〇、〇〇〇
台湾海運株式會社	一、一三〇	五〇	二、五〇〇	二八〇、〇〇〇
臺灣興發株式會社	二〇〇	五〇	一、〇〇〇	四〇〇、〇〇〇
台湾國產自動車株式會社	一、〇〇〇	五〇	五〇〇	五〇〇、〇〇〇
台湾バルブ工業株式會社	五〇〇	五〇	二、五〇〇	一、二五〇、〇〇〇
台湾野蠶株式會社	五、〇〇〇	五〇	二、五〇〇	一、二五〇、〇〇〇
台湾畜産興業株式會社	三、五〇〇	五〇	一、七五〇	八七五、〇〇〇
南日本塩業株式會社	六〇、〇〇〇	五〇	四、六五〇	二、七九〇、〇〇〇
東邦金屬製錬株式會社	五、〇〇〇	五〇	二、五〇〇	二、七九〇、〇〇〇
星規那産業株式會社	一、二〇〇	五〇	六〇〇	二、〇〇〇、〇〇〇
拓洋水産株式會社	(但し内六、〇八〇株)	一株 一、〇〇〇	一、〇八〇	一、〇八〇、〇〇〇
台湾化成工業株式會社	一七、七五〇	五〇	八、八七五	一、七七五、〇〇〇

二五

会社名	投資株数	一株金額	株拂込金額	投資金
全會社	一七、一〇〇	五〇	八、五五〇	六四二、〇〇〇
新興窒素株式會社	七、五〇〇	五〇	三、七五〇	二、五〇〇、〇〇〇
南日本化學工業株式會社	二〇、〇〇〇	五〇	一〇、〇〇〇	一、八七五、〇〇〇
台湾産金株式會社	二〇、〇〇〇	五〇	一〇、〇〇〇	二、五〇〇、〇〇〇
台湾星島興業株式會社	一、〇〇〇	五〇	五〇〇	五〇〇、〇〇〇
南日本汽船株式會社	三、〇〇〇	五〇	一、五〇〇	一、一二五、〇〇〇
台湾通信工業株式會社	三、〇〇〇	五〇	一、五〇〇	一、一二五、〇〇〇
日本協同證券株式會社	一、五〇〇	五〇	七、五〇〇	一、〇〇〇、〇〇〇
台湾石綿株式會社	一、二〇〇	五〇	六〇〇	三、七五〇、〇〇〇
台湾石炭株式會社	二、〇〇〇	五〇	一、〇〇〇	六、〇〇〇、〇〇〇
帝國石油株式會社	五、〇〇〇	五〇	二、五〇〇	五、〇〇〇、〇〇〇
クローム鋼業株式會社	二、〇〇〇	五〇	一、〇〇〇	六、二五〇、〇〇〇
島外関係				
株式會社福大公司	二、〇〇〇	五〇	一、〇〇〇	一、〇〇〇、〇〇〇
印度支那産業株式會社	一、〇〇〇	五〇	五〇〇	一、〇〇〇、〇〇〇
全會社	四、九〇〇	五〇	二、四五〇	二、四〇〇、〇〇〇
株式會社南興公司	四、六〇〇	五〇	二、三〇〇	二、三〇〇、〇〇〇

二六



中支那振興株式会社	2,000	500	125	2,500
開洋燐礦株式会社	10,000	500	500	11,000
イッナ商事建築株式会社	1,000	100	100	1,200
飯塚鉄礦株式会社	(取得價格 500)	500	500	1,000
比律賓産業会社	(内 1,500株 取得價格 600 圓)	500	500	1,000
開南航運株式会社	(12,345 替)	500	125	13,125
印度支那礦業会社	9,900	100	100	10,100
合計	18,740	1,200	1,275	21,215

二六

關係會社勘定

台湾棉花株式會社勘定借方殘	1,344	1	1,345
開洋燐礦株式會社勘定借方殘	1,544	4	1,548
比律賓産業会社勘定借方殘	3,509	5	3,514
印度支那産業会社勘定貸方殘	△ 2,669	4	2,673
合計	1,244	7	1,251



預ケ金

摘要	金額
當座預金	五〇五、七九八、八三二
台湾銀行東京支店	二、三三、六六〇、一三
台湾銀行新竹支店	一九七、三六六、九〇
台湾銀行台中支店	二、〇〇、三、九〇
台湾銀行台南支店	二、三、九、九六、九一
台湾銀行高雄支店	二、五、九、六六、六二
台湾銀行台東支店	一、九、三、八、五三
臺灣商工銀行	一〇、三、五〇、一六
彰化銀行台北支店	三、七、六、八、五〇
三和銀行台北支店	一、二、五、一〇
三和銀行高雄支店	五、一、六、四、三二
	二、〇、七、〇、一三
	二、一、三、二、八

三十九  
三十

横濱正金銀行盤谷支店	△三、七、六、四、六、四八
日本興業銀行	四、七、〇、三、五五
三菱銀行	二、〇、七、七、六、三
三井銀行	三、〇、三、二、七、九
三和銀行東京支店	二、五、六、三、二〇
住友銀行東京支店	二、〇、二、五、五、六
安田銀行	二、〇、二、四、八、八
第一百銀行	二、〇、二、五、四、二
第一銀行	一、八、三、六、八、四〇
特別當座預金	八、四、八、四、二、四、七、一
台湾銀行花蓮港支店	八、二、九、〇、六、〇、七、一
通告知預金	一、九、三、六、四、〇、〇
台湾銀行	二、九、九、八、〇、〇、〇、〇
台湾銀行東京支店	一、四、二、八、〇、〇、〇、〇
定期預金	一、五、七、〇、〇、〇、〇、〇



台湾銀行	一〇〇、〇〇〇、〇〇〇	
振替貯金		一、五〇六、九〇〇
台湾振替貯金部	一、四九〇、五九九	
東京振替貯金課	一六、三一一	
雑預け金		一一、〇一一、一五〇
近海汽船協会加入信託金	五、〇〇〇、〇〇〇	
近海汽船統制組合加入信託金	五、〇〇〇、〇〇〇	
其他	一、〇一一、一五〇	
合計	四、四六四、七四一、四〇三	三七三

所有物及什器

摘要	金額
土地	
上埤頭舍宅豫定敷地	三〇、九七三、四七
朱厝崙舍宅豫定敷地	一八、九七一、七二
水道町舍宅敷地	三、一四四、七二
樺山町舍宅敷地	一六、二六六、〇〇
御成町舍宅敷地	四七、二六〇、八八
兎玉町舍宅敷地	一〇、三三一、六四
千歳町舍宅敷地	六、〇一五、三〇
古亭町舍宅敷地	一四三、二九〇、四〇
台南支店舍宅敷地	九、六四〇、一七
高雄支店舍宅敷地	二、〇〇〇、三三
建物	
社長舍宅(御成町)	一五、七八四、二三
合計	四六一、三〇五、四六



役員舎宅(幸町)	三八、三三七、五四
千歳町舎宅	六〇、一九四、二
樺山町舎宅	二七、〇七八、五一
幸町車庫	一、〇七〇、九〇
堤玉町舎宅	三八、四六八、〇五
水道町舎宅	九、九之五、三八
大安舎宅	一、之、五五八、六〇
北投療養所	一、〇三八、五四、五五
台南支店舎宅	一九、三七八、一之
高雄支店舎宅	五五、七五八、三八
台東出張所舎宅	二、三、〇七、七八
什器	一、〇、一、一九、三、三、〇
電卓	二、〇、七六、一、一、〇
卓上電話器	四、一、一六、二、八
電話交換装置	一、一、六、九、四、四、六
金庫	四、五、二、六、四、〇
鐵製書類庫	六、一、九、五、三、六

三十三  
三十四

タイプライター	八、七、七、九、八、六
計算器	一、一、七、三、〇、〇
測量器及器具	三、三、九、五、五、八
計量器及器具	六、一、六、一、六
寫真機	四、二、三、一、四
自動車	二、三、六、六、四、六、三
時計	九、八、一、五
舎宅什器並備品	三、〇、八、五、六、二
北投療養所什器並備品	一、二、七、六、一、五、六
合計	一、一、四、一、〇、三、二、八

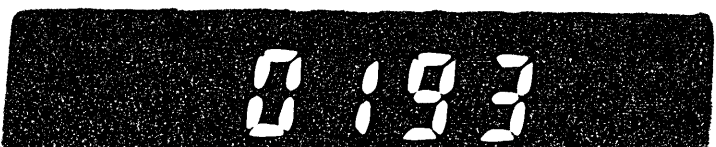

貯蔵品

摘要	金額
互 斯 管 四〇、三三四尺七	一六、四〇一
垂 鉛 引 鐵 線 六四、五九	一四、四四二
其 他 五二、貳	七〇、五八五
合 計	九八、四二八
	九二

營業用土地建物

摘要	金額
土 地 一五、四八三、六〇	一〇七、〇二一
榉山町分室敷地 二五、七四六、八六	五
幸町倉庫敷地	
合 計	一一二、〇二六

三五六

新竹出張所敷地 八四、六四、六六	
台中支店敷地 二八、五七九、六三	
台中六甲織維製綱工場敷地 一一、六四七、四六	
台南支店敷地 八、六六七、五一	
香港事務所敷地 八、四三、七八	
建 物	
榉山町分室建物 一四四、一三八、四四	二七二、三一七、八五
幸町倉庫 三三、四一七、六三	
台中支店建物 二七、八八四、三三	
台南支店建物 二四、七三三、九三	
台東出張所建物 一〇、七五一、六三	
香港事務所建物 五、一三八、〇〇	
合 計	二七九、三三九、三五

未收金

摘要	金額
貸付金未收利息	七四、二六九、六二
飯塚鉄鑛株式会社	一、八三、一九一
台東移住組合	四七七、八九
秋津村移住組合	七三、三〇
新高村移住組合	一、四一六、二七
台中州移住組合	一、七三五、八三
政所重三郎	二、三六、七一
新田峰之	二、五五〇、〇〇
横川長太	一、一八九、一七
玉浦重一	七四六、六〇
昭和村移住組合	一、二七八、〇六
屏東即日之出材組合	一、九三三、四八
蘇雅瑞穂等臨時利用組合	一、六八、七五
合計	三、七四、二六九、六二

三十七

三十九

廣東省市政府(廣東)	四八、九九一、七五
政府出資土地貸下料未收	三、一六七七、六三
金令丸運賃未收	四四、八三三、二八
鑛石賣上代金未收	一〇、三三三、六六
合計	四四六、二四六、一九





假拂金

摘要	金額
島内事業	一四、四一〇、九二
新竹鉄鉱事業	七六〇、五三
台湾砂金開発事業	四、四七六、一六
土地改良事業	四、四一〇、八〇
芋綿工場建設費	四、七六三、四三
島外事業	四、二六九、八六
佛印棉花調査費	四、二六九、八六
未経過利息	二〇、八八〇、〇〇
台銀借入金	一、七五五、〇〇
シ 團借入金	一九、一二五、〇〇
雑	四、一三二、七四
金令之共同海損	三、三〇一、七八
タワオエステート預金	二、九九五、八二
合計	四一、三二一、七四

三十九

諸 税公課立替	四、〇八三、二六
芭蕉織維前渡金	五八、〇八四、二二
其 他	三、四四七、八九
役職員出張旅費未精算金	六三、一七八、九七
合計	一一五、九一三、七五

四十



社債発行差金及発行費

社債発行差金及発行費		摘要	金額
第一	回分	額	一、九五〇、〇〇〇 <sup>円</sup>
	却	額	四、九四九、〇一〇
	總額		
第二	回分	額	一七〇、〇〇〇 <sup>円</sup>
	却	額	三、八四四、八八
	總額		
第三	回分	額	一八五、〇〇〇 <sup>円</sup>
	却	額	九、一五八、四二
	總額		
			四、六七、五〇六 <sup>円</sup>

現金

摘要	金額
期末現在高	一六五、三一一
	五四

四十二

四十一

研-0590



株主勘定

摘要	金額
資本金	三〇〇〇〇〇〇〇〇
政府現物出資額	一五〇〇〇〇〇〇〇〇
株式三〇〇〇〇〇〇株	一株金額五〇〇〇
一般出資	一五〇〇〇〇〇〇〇〇
株式三〇〇〇〇〇〇株	一株金額五〇〇〇
欠損補填準備積立金	三二七〇〇〇〇〇
昭和十一年度利益一部積立	七〇〇〇〇〇〇〇
昭和十二年度利益一部積立	八〇〇〇〇〇〇〇
昭和十三年度利益一部積立	八〇〇〇〇〇〇〇
昭和十四年度利益一部積立	八〇〇〇〇〇〇〇
昭和十五年度利益一部積立	八〇〇〇〇〇〇〇
計	三〇〇〇〇〇〇〇〇

摘要	金額
配當平均準備積立金	八三〇〇〇〇〇
昭和十一年度利益一部積立	三〇〇〇〇〇〇〇
昭和十二年度利益一部積立	三〇〇〇〇〇〇〇
昭和十三年度利益一部積立	三〇〇〇〇〇〇〇
昭和十四年度利益一部積立	三〇〇〇〇〇〇〇
昭和十五年度利益一部積立	三〇〇〇〇〇〇〇
職員退職給與積立金	八三〇〇〇〇〇
昭和十一年度利益一部積立	三〇〇〇〇〇〇〇
昭和十二年度利益一部積立	三〇〇〇〇〇〇〇
昭和十三年度利益一部積立	三〇〇〇〇〇〇〇
昭和十四年度利益一部積立	三〇〇〇〇〇〇〇
昭和十五年度利益一部積立	三〇〇〇〇〇〇〇
前期繰越金	二二二、三三〇、五七三
合計	三〇七、一六三、〇五七



北殖債券發行高

摘要	金額
第一回北殖債券發行高	九、八〇〇、〇〇〇
第二回北殖債券發行高	〇、〇〇〇、〇〇〇
第三回北殖債券發行高	〇、〇〇〇、〇〇〇
合計	二九、八〇〇、〇〇〇

借入金

摘要	金額
台湾銀行	三、五〇〇、〇〇〇
シンチケート銀行團	五、〇〇〇、〇〇〇
合計	八、五〇〇、〇〇〇

保證金

摘要	金額
社有地質貸契約保證金	一、二五九、二四九
本社	一、一六、一四六
新竹出張所	一、九、五八六
台中支店	六、一四、三五七
台南支店	三、九、九四二
高雄支店	一、一八、二一八

職員積金

摘要	金額
職員積金	一、六九、一四七

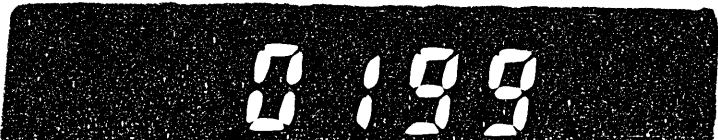

未拂金

摘要	金額
配當金	一五、〇八五 <sup>円</sup>
第一回配當金支拂	二四九、七五 <sup>円</sup>
第二回配當金支拂	一、九七五、八八
第三回配當金支拂	二、五〇八、六八
第四回配當金支拂	一、三五一、〇九
利息	四一三、九四一、五一
土地小作保證金 <sup>三</sup> 對仕拂利息經過分二八、九三二、五一	
第一回第三回第三回積利息經過分三八五、〇〇九、〇〇	
梓山町分室増築請負金	六、〇二七、八七
鏡石運賃	五、〇三九、五八
田村組	
合計	四四、〇九四、三六

假受金

摘要	金額
國庫補助金	二四七、五五〇 <sup>円</sup>
新港干拓事業補助金	一四四、九〇〇 <sup>円</sup>
芋麻動力及機噐補助金	七、六五〇 <sup>円</sup>
英領北ボルネオ才經營費補助金	二、〇〇〇 <sup>円</sup>
佛印米、ニエー卜試作費補助金	五、〇〇〇 <sup>円</sup>
佛印棉花栽培事業助成金	二五、〇〇〇 <sup>円</sup>
第四回株式拂込金	一六一、〇八七、五〇
台檢会解散ニ伴フ預金	一八、四三四、八三
貸付金收入利息未經過分	八、五八七、一七
三和炭礦公司	二七、九四

四七  
四八



合 計	台湾軍需興業株式会社	二、三〇、一三
	開洋燐礦株式會社	八、三三九、一〇
	海外事業補正資金	五〇〇、〇〇〇
	雜	一、五五三、〇一七
	佛印棉作土地購入委託金	一、五〇〇、〇〇〇
	其他	五、三〇一、七八
		四十九
		五十
		一、〇九〇、九六一二
		七八
		〇

請税公課引當金

合 計	地租	五八、一四六
	公租	六、七三七
		四六
		七五
		六四、八七四
		三一

Table with multiple columns and rows, containing faint text and numbers. The table is split across two pages, with page numbers 51 and 52 visible at the bottom center.

昭和十六年度損益勘定内譯表

研-0590

0202

土地收入

摘要	金額
政府出資土地收入	一、四七八、二七五
河川占用許可地收入	一、九七九
買收土地收入	二、七六二
合計	一、四八三、〇一八

貸付金利息

摘要	金額
年賦貸付金利息	一九六、五九二
定期貸付金利息	四五、三〇〇
關係會社貸付金利息	一〇五、九九〇
合計	三四七、八八二

投資及事業益

摘要	金額
投資益	一、三六四、七九〇
台湾海運株式会社配當金	一、六八〇
台湾電力工業株式会社配當金	八一二、五〇〇
台湾畜産興業株式会社配當金	二六、二五〇
南日本塩業株式会社建設利息	一一九、七九四
東邦金屬製錬株式会社配當金	七、六四六
台湾化成工業株式会社建設利息	五二、六七一
日本鉄鋼原料統制株式会社配當金	五二、八七
株式會社南興公司配當金	一八、四〇〇
中支那振興株式会社配當金	一、五〇〇
日本鉄鋼原料統制株式讀渡益	九七、五〇
石綿山設備賣却益	四三、二三六
佛印石灰鑛區並設備賣却益	五〇〇、〇〇〇
合計	一、三六四、七九〇

五十四

五十三



事業	面積	積	賣價	原價	分譲益
土地					
業益					
栽培事業益					
タバコ園事業益			二、一、二、三、〇、七、四		
煙草栽培事業益			一、一、二、二、七、九		
棉花栽培事業益			七、一、四、四、六		
アングーン栽培事業益			八、四、六、九、五、四		
廣東栽培事業益			一、四、七、九、二、八、七		
計			一、六、二、三、三、四		
芭蕉纖維事業益			四、七、五、一、二、九、三		
營林所材販賣事業益			一、五、三、一、〇、六、九、六		
支那労働者取扱事業益			六、〇、六、三、二、〇		
嘉義化學工場事業益			一、六、七、六、八、六、五、六		
三徳礦業所事業益			六、六、一、七、三、三、三		
鑽石輸入事業益			一、八、七、〇、二、八、四、四		
廣東鑛業事業益			一、九、二、四、一、九、五		
廣東買鑛事業益			五、三、六、八、五、〇、二		
計			二、二、四、一、七、八、七、八、一		
合計					八、七、六、九、九、七、一、二

五十五

事業	面積	積	賣價	原價	分譲益
廣東河南造船鉄工所事業益			三、九、二、七、五、一、一		
廣東水道委託經營益			一、〇、九、六、八、八、四、六		
海南島向資材販賣益			一、〇、七、二、〇、五、二、六		
飯塚鉄鑛株式會社取扱取手数料			一、二、〇、〇、〇、〇、〇		
計			二、二、四、一、七、八、七、八、一		

五十六

土地分譲益

地目	面積	積	賣價	原價	分譲益
田	一、二、六、一、一		二、五、九、八、八、二	一、三、一、〇、三、五	一、二、八、八、五、七
畑	六、六、八、一		一、九、九、八、三、三	八、二、五、六、〇	一、一、七、二、六、三
田	三、九、六、一		四、五、四、三、三	一、九、八、六、九	二、五、五、六、三
田	〇、〇、六、五		六、五、〇	二、五、四	三、九、六
計	三、三、三、一、八		五、〇、五、七、八、七	二、三、三、七、〇、八	二、七、二、〇、七、九

所有有價證券利息

摘要	金額
國庫債券利息	一、三三九 円
	一六

預ヶ金利息

摘要	金額
預ヶ金利息	四六、三四二 円
台湾銀行外預ヶ金	二八

國庫補助金

摘要	金額
崙背干拓事業費補助金	一七、七六六 円
米穀増産水利施設補助金 (名間)	一七、五八九
米穀増産水利施設補助金 (大南澳)	八、四六三 円
畑地擴張改良事業費補助金 (清水)	二、四六五 円
畑地擴張改良事業費補助金 (初鹿)	二、九二四
畑地擴張改良事業費補助金 (大溪)	一、〇九九
苧麻栽培獎勵金 (昭和十五年度 大里)	四、三六六
苧麻栽培獎勵金 (昭和十六年度 大里)	五、〇〇〇
棉作獎勵金 (大里)	二、四〇〇
苧麻動力剥皮機購入補助金	一、〇〇〇
防風林栽培獎勵金 (大南澳)	一、一八九
長良煙草乾燥室補助金	五、四六六
	八、〇〇〇
	八、〇〇〇

五十七

五十八

雑 益

摘要	金額
物品賣却差益	一四七、七三二
台検会事務取扱手数料	一〇、三三七
家債収入	一、三二〇
立替金利息	三、五四三
株式会社義書替手数料	一、一六三
第一回社債買入償還差益	一、四〇九
其他	七〇、三七五
合 計	七四、七九二
	三、三

金令丸運航経費損失補助金	二
佛領印度支那鑛業調査費補助金	五
佛印情報蒐集員派遣費補助金	四、五〇〇
海南島自動車事業補助金	二
海南島農林事業補助金	一
海南島牧畜事業補助金	一、五〇〇
海南島鑛業調査費補助金	三、三〇〇
英領北ボルネオ農事試験場補助金（昭和十五年度）	三、四〇〇
合 計	九五、五七五
	七二

仕拂利息

摘要	金額
借入金利息	二五六三〇四
社債利息	六九八四九
保証金利息	二八八九三
台榎會預り金利息	八九九二
印度支那産業會社借戻利息	三四三三
職員積金利息	六三〇一
雑口	五五五
合計	一、〇〇七、七一
	七六

仕拂手数料

摘要	金額
株式会社手取料	三、九四三
社債利息支拂手数料	一、二五一
社債償還手数料	二、〇〇〇
社債募集取扱手数料	四二八
配當金取扱手数料	三九九
合計	六、二二三
	〇三

六十二

營業費

摘要	金額
給報酬	二、三、〇、八、九、七、四
手當料	三、九、八、八、四、九、一、四
舎官料	一、七、五、八、二、三、二、五
賞與	九、一、七、九、七、一、七
退職給與	一、八、五、五、一、四、〇、〇
雜給與	一、八、四、八、九、〇、〇
出張旅費	八、〇、三、四、八、八、六
赴任旅費	八、四、九、三、七、八、四
経借地家賃料	五、一、九、〇、九、九、〇
借地家賃料	五、四、七、九、七、〇、六
營業費	三、五、〇、二、一、六、九
合計	一、三、一、八、七、五、八、九、〇

六十三

備用品費	三、一、三、六、五、八、八
消耗品費	四、五、九、四、五、三、一
帳簿印刷物費	二、〇、七、〇、五、八、七
通信費	四、七、一、八、三、一、四
乘車賃及運送費	一、二、八、五、九、一、一
圖書新聞費	一、二、一、四、五、六、三
瓦斯電氣給水料	一、二、〇、八、一、五、九
廣告費	一、四、三、三、三、八、二
保險料	二、〇、四、一、二、二
組合費	七、六、九、六、四、一
寄附及接待費	一、九、五、五、三、一、〇、七
會議費	二、四、四、三、七、六
雜費	三、七、四、五、八、七、五
機密費	二、五、〇、〇、〇、〇、〇
籌備費	二、五、〇、〇、〇、〇、〇
調査費	二、二、七、九、五、六、三、一
小作料收納費	三、五、五、六、六、四、九
合計	三、一、六、三、八、二、三、〇、二

六十四

研-0590

0208

諸公課

摘要	金額
地租	三三九、〇〇〇
所得税	一四、三三六
法人資本税	四六、九二三
營業税	一五、一一〇
配當税	一八、二七一
家屋税	一四、三三三
鑛區税	二、六九八
雑種税	二、〇六一
登記簿課税	四三、七三五
合計	四九二、一三三
	四、四

土地貸下料

摘要	金額
北投療養所敷地	一、一五一
	三〇

諸銷却金

摘要	金額
干拓事業倉庫事業地事業費銷却	一七七、六六〇
開墾事業大南澳事業地水利施設費銷却	八四、六三〇
開墾事業大南澳事業地開墾事業費銷却	一一九
開墾事業名間事業地水利施設費銷却	一七、五八九
開墾事業大里事業地事業費銷却	九、一〇六
	八四

開墾事業鶴岡事業地事業費銷却	六、〇〇〇	
栽培事業長良煙草乾燥室銷却	五、四六六	
栽培事業英領北ホルネオノ農事試験場費銷却	三、〇〇〇	
金令之邊航費銷却	三、〇〇〇	
芭蕉織維事業機械器具銷却	一、八四五	
廣東事業費銷却	三、一六八	
海南島事業費銷却	九、五一七	
所有物件器銷却	三、三〇四	
營業用建物銷却	一、一三七	
設立費及初度調辦費銷却	四、四一七	
社債發行差金及發行費銷却	四、四一九	
合計	六三五、五〇三	五八

六十七

六十八

雜 項

稿	要	金	額
金包里金山探鏡事業閉鎖ニ伴フ諸支出金其ノ他		一六、四七八	八三



研-0590

0211

拓第		昭和	年	月	日	午前	午後	時	分	受	主任
宛名		局長		發信人		台湾總督府 文教局編輯課長					
件		電報譯文 台北定款變更註ニ利益金處分ノ内證認ノ イマカ仰通知無キモ總會近日接廻セルニヨリ 折通シ何分ノ仰回答ラ之ヲ									
拓南局長		全畫課長		事務官		主任					
六月二十日大座ヲ總督宛電報 通報											

(電報譯文用紙)



大日本帝國政府

901  
17 6 27  
南洋拓務省

8032 第110

官報

リム九三  
タクムシヨウ  
シヨクサンキヨクテウ

一一一五  
二六  
四五、四五

17.6.27

タイホクテイカンヘンコウナラビニ  
シヨウニシノザン「イマタ」コ  
ハクセルニヨリヨリカヘシナニ  
セタレ  
ツウチナキモソウカイキン  
ンノヨカイトウヨコフ  
ンノウチ  
ツ  
セ

七一、五八又

3/2

(國定規格B5×315)