

1、
昭和九年六月
蒙政部派遣留學生關係

H-0445

0341

滿洲國政府

一、學費	一、人
第一年度	五年五名ヲ留學セシメ計三十名ヲ養成ス。
第二年度	
第三年度	
第四年度	
第五年度	
第六年度	
第七年度	
第八年度	
第九年度	

滿洲國政府

蒙古人の賦性畜産學專攻者養成ニ關スル意見
 理由
 滿洲國ハ田來畜産國ト稱セラレニ係ラス近年諸調査ノ進捗スルニ及
 ビ家畜ノ何タルヲ論セス悉ク各地ニ於テ頭數減少品種低下ヲ來シ實ニ
 萎靡振ハサルノ甚シキヲ見ル。就中其資源地タル蒙古地帯ニ於テ然リ
 トス。或ハ數年ヲ出テスシテ救フヘカラサルノ悲境ニ至ランカヲ憂フ。
 滿洲建國ト共ニ與安總署ノ特設セラレタル所以ハ蓋シ特殊行政ヲ要スル
 モノアリトスルモ畜産振興ニ胎胎スルモノ其數ヲナスモノニ非スヤ。
 然シテ蒙古地域ニハ其種族ヲシテ畜産ノ開發ニ專念セシメ文化ノ普及及
 治安ノ整備等ヲ行ハシムルヲ良案トスヘシ之カ一方策トシテ差當リ蒙古
 青年若干名ヲ日本内地ニ留學セシメ彼等ノ生活ト不可分ノ關係ヲ有スル
 畜産ノ新智識ヲ以テ研究歸蒙セシメ其進歩ヲ期セシムルコトハ現況日本
 ノ畜産資源ヨリ見ルモ適切ナル方策ト信スルモノナリ。
 如上ノ目的ノ下ニ今後毎年蒙古人五名宛ヲ日本ニ留學セシム。然シテ之
 ニ對シ對支文化協會ヨリ學費ヲ補助スルヲ要ス。要項左ノ如シ。

九月六日北原納
 在りる
 九月六日北原納

滿洲國政府

(説明)

一、滿洲國建國ト共ニ興安總省特設セラレ蒙古地域ニ於ケル特殊行政ヲ敷クニ至レルハ蒙古人ノ同上誘導ニ對シ又蒙古民族ノ團結發展ノ上ニ跡輝タル光明ヲ投スルモノナリ

二、古來蒙古人ハ家畜ヲ唯一ノ資産トシ又伴侶トシテ生活シ來リタルモノ近時現地ノ實際ヲ見ルニ漢人ノ蒙古領域内侵入ニヨリ放牧地激減シ從ツテ家畜頭數衰減シ旗民ノ生計頓ニ困窮ヲ極メ之カ挽回ヲ講セサレハ救済ノ途ナキ地方増加シツ、アリ。

三、蒙古人ノ發展ハ行政ノ確立ニ待タサルヘカラサルモ部分的ヨリモ其經濟力ノ向上ヲ計ルコトハ緊急事ニ屬ス、然シテ往古來最重要ナル家畜ノ増殖及能力向上ヲ計ルコトカ蒙古人ノ經濟力向上ノ本源ニシテ之カ蒙古人ノ發達向上ニ對シ最モ必要ニシテ第一義的ノモノタルコトハ論ノ要ナシ。

前記方法トシテ産業的獎勵政策ノ實行可ナルモ之ハ行政機關カ探ルモノニシテ行政機關カ實行ラルモ尙足ラス援助ノ要アルモノハコノ種方

用-0101

1.4. 9000册(北原納)

滿洲國政府

面ニ活動シ得ル人材ノ養成ナルヘシ。

四、緊急的人材ノ養成實行方法左ノ如シ。

蒙古青少年中優秀ナルモノヲ毎年選抜シテ日本ニ送り獸醫畜産學ヲ學習セシム。之等學校ハ專門學校程度トシ、獸醫畜産學ノ教科ヲ主トスル學校ニ限ル。

然シテ之カ實行方法ハ大体滿洲國文教部カ實施セル方法ニ準據スルヲ可トスヘシ。目下文教部派遣員本留學生ハ蒙古人一ケ年約五名ナルモ志望學校ハ各方面自由ニシテ獸醫畜産學ヲ學ブモノハ尠シ。

然シテ文教部派遣留學生ニ對スル特典ニ加ヘテ、(1)第一年度渡日旅費ヲ給スルコト、(2)學校卒業後更ニ學校ニツキ實地ヲ研究スルモノニ對シテハ二ケ年延期延長ヲ許ス制ヲ採ルヘシ。

留學生ハ毎年十名以内トスルコト。

用-0101

1.4. 9000册(北原納)

H-0445

0343

滿洲國政府

今毎年五名ノ青年ヲ選抜留學スルトセハ之ニ要スル予算左ノ如シ。

延、金

ノ第一年度

一名一ヶ月四〇圓、一ヶ年四八〇圓之ニ渡日旅費五〇圓ヲ附與スレハ一ヶ年一人當五三〇圓 計二六五〇圓

ニ第二年度

專門學校入學者五名、一ヶ月一人五〇圓 一年六〇〇圓 年額 三、〇〇〇圓
新留學生五名、(第一年度ニ同シ) 二、六五〇圓

ニ第三年度

專門學校入學者一〇名、一ヶ月一人五〇圓、一年六〇〇圓 年額 六、〇〇〇圓
新留學生 (第一年度ニ同シ) 二、六五〇圓
計 八、六五〇圓

ニ第四年度

專門學校入學生一五名、一ヶ月一人五〇圓、一年六〇〇圓、年額 九、〇〇〇圓
新留學生五名 (第一年度ニ同シ) 二、六八〇圓
計 一一、六八〇圓

用-0101

1.4. 9000册 北原納)

滿洲國政府

ニ第五年度以降ハ第四年度ニ同シ。

備考

一、滿洲國文教部ノ日本留學生ニ附與セル特典

ノ第一年度ニ於ケル補助

イ 渡日旅費

自己負擔

ロ 日語習學中(一ヶ年間)

月額補助三十五圓又ハ四十圓

ハ 指定學校名

日語習學中ノ入學學校ハ單人

志望者ハ成城學園、其他ハ玉川學園

ニ、第二年度以降ニ於ケル特典

一年間日語ヲ習得セルモノハ第二年度ニ於イテ其々學力ニヨリ志望ニヨリ就學學校ニ受驗ス。然シテ合格セルモノニ對シテハ政府ハ左ノ如ク其者カ卒業迄學費ヲ給與ス。

ノ大都市ニ於ケル學校入學者ニ對スル學費

イ 大 學

月額國幣 六〇圓

ロ 專門學校

五〇圓

用-0101

1.4. 9000册 北原納)

H-0445

0344

滿洲國政府

ハ	高等學校及大學予科	四五圓
ニ	特設予科及特設高等科	四〇圓
2	地方ニ於ケル學校入學者ニ對スル學費	
イ	大學	五五圓
ロ	專門學校	四五圓
ハ	高等學校及大學予科	四〇圓
ニ	特設予科	三五圓
但シ、	理工農醫等ノ科ニアルモノニ對シテハ毎月五圓ヲ増	
加ス。		

用-0101

1.4. 9000册(北原納)

H-0445

0345

在滿日本大使館

文部省
9.12.21

批
齊

第二課

要書
5.6

第一課
別紙添付

文化事業部
普通第二二一七號

昭和九年十二月十四日

在滿洲國
特命全權大使 菱刈

昭和九年七月廿壹日接受

外務大臣 廣田 弘毅 殿



蒙古人留學生差遣案ニ關スル件

滿洲國蒙政部（舊興安總署）ニ於テハ今般蒙古人青年五名ヲ選抜シ畜
産及獸醫學研究生トシテ本邦ニ留學セシメ以テ蒙古産業ノ開發ヲ圖ル
ト共ニ延イテ日滿親善ニ資スヘク別紙計畫書通りノ案ヲ樹テ右ニ對シ
我文化事業部ヨリ留學費支給詮議方申越アリタルニ付テハ委曲別紙ニ
就キ御承悉ノ上可然御詮議相煩度尙何分ノ結果至急御回示相成様致度

在滿日本帝國大使館

此段申進ス

附

- 一、計畫書
- 一、選拔學生氏名表
- 一、各學生履歷書（但多及蒙ノミ）及身體検査證

在滿日本帝國大使館

H-0445

0346

滿洲帝國政府

趣旨

蒙古人留學生日本派遣案

蒙古人ノ主要産業タル畜産ニ關スル專門技術員養成ノ爲蒙古人學生ヲ在日本中等專門學校ニ留學セシメ蒙古産業ノ發展ニ資セントス

要領

- 一、留學生數ハ分省各一名、省外蒙旗一名、計五名トス
- 二、留學生ハ興安總署ニ於テ中等農業學校卒業生並ニ興安第一師範學校卒業生ヨリ考試ノ上之ヲ詮衡ス。
- 三、留學期間ハ昭和十年一月ヨリ昭和十三年三月末日迄トス。但シ昭和十年一月ヨリ三月末日迄ハ日本語修得其他人學準備期間トシ其ノ間留學先學校長ニ監督ヲ委託ス
- 四、留學學生ハ留學ニ要スル旅費並ニ月額參拾圓ノ學資ノ支給ヲ受クルモノトス。
- 五、留學學生ハ東北、北海道主要畜産地方所在ノ左記縣公立農學校ニ

用 0101 B列5

(1. 6. 9,000册 近譯納)

滿洲帝國政府

於テ畜産獸醫學ヲ修ムルモノトス。
宮城縣立宮城農學校一名、青森縣立三本木農學校一名、北海道廳立空知農學校二名、北海道廳立十勝農學校一名
六、修學期間滿了後ニ於テモ優秀者ニ對シテハ更ニ上級學校ニ入學セシムルコトアルヘシ
七、留學生派遣ニ要スル經費

總額

六三九六・九〇

一、昭和九年度支出	七二五・四五	
(A) 留學旅費其他	二七三・四五	
(B) 日本語講習費	四五〇・〇〇	一人月額參拾圓 三ヶ月分 五人
二、昭和十年度支出	一八〇・〇〇	
(A) 學資	一八〇・〇〇	一人月額參拾圓 全年分 五人
三、昭和十一年度支出	一八〇・〇〇	
(A) 學資	一八〇・〇〇	
總額	六三九六・九〇	

用 0101 B列5

(1. 6. 9,000册 近譯納)

H-0445

0347

滿洲帝國政府

四昭和十二年度支出
 (A) 學費 一八〇〇・〇〇
 (B) 歸國旅費 二七三・四五

留學生旅費及其他 二七三・四五

一、東北留學生旅費及其他 (三人) 九九・五三

新京―青森間 四〇・九九 (三等片道一人)

、、―仙台間 三八・五四 (三等片道一人)

辦當其他手當 二〇・〇〇 (一人一日二圓五日分二人)

二、北海道留學生旅費其他 (三人) 一七三・九二

新京―帶廣間 四六・九二 (三等片道一人)

、、―岩見澤間 九一・〇〇 (三等片道四五〇二人)

辦當其他手當 三六・〇〇 (一人一日二圓六日分三人)

用 0101 B列5

(1. 6. 9,000册 近譯納)

滿洲帝國政府

追記

一、留學生ハ興安總署ニ集合ノ上昭和十年一月五日留學地ニ向ケ新京出發ノ筈ニツキ留學旅費並一月分學費計四二四圓ハ興安總署宛豫メ御送達相煩ハシ度

二、昭和十年二月以降ノ學費ハ夫々駐日滿洲國公使館ヲ通シ留學先學校長ヲシテ支給セシメラレ度

三、留學生ノ入學手續上ノ打合せニツキテハ外務省ニ於テ御配慮方相煩ハシ度

用 0101 B列5

(1. 6. 9,000册 近譯納)

H-0445

0348

滿洲帝國政府

長、人事股員立會ノ下ニ選抜試験（數學、蒙作文、漢作文、日語）ヲ行ヒ三十名ノ受験者中五名ヲ選ビ之ニ身體検査ヲ施行、畜産科長文教科長ノ合議ニヨリ三名ヲ選抜セリ

用一0101

1.8. 20000册 (北原納)

滿洲帝國政府

撰拔留日學生氏名表

姓名	年齢	學歴	日語ノ程度	出身地
多爾齊	一九	海拉爾露語學校 蒙古指導員訓練所中途退學	簡單ナル會話	北 蒙 省
蒙和敖齊爾	一九	彰武縣立初級中學 三年卒業	簡單ナル會話	省外蒙旗
索越爾圖	一七	興安第一師範學校 高二在學中	簡單ナル會話 日本來ヲ解ス	東分省
蘇爾勒謨	一九	興安第一師範學校 初二在學中	"	南分省
喇喜色克巴	一九	興安第一師範學校 初三在學中	"	南分省

西分省出身者ニ適當ト認ムル者無カリシ爲、南分省出身者二名ヲ選フ
選抜經過

- 一、多爾齊、蒙和敖齊爾。總署ニ於テ畜産科長文教科長及人事股員之カ詮衡ニ當リ數學、蒙作文等ニ就キ試験セリ。
- 二、索越爾圖、蘇爾勒謨、喇喜色克。興安第一師範學校ニ於テ文教科

用一0101

1.8. 20000册 (北原納)

H-0445

0349

履歷書

大正四年十月十五日生

サイキン長男

多

爾

育

十九歳

原籍 興安北分省 シンハ包

現住所 新京新發屯大同自治會館三三號熱河方

學歴

大正十二年九月三日移動包小學校入學

大正十三年七月五日家庭教師ニ就キテ學子習

大正十四年三月四日海拉爾露語學校入學

大正十五年十一月十二日同校退學

昭和八年八月三日蒙古指導員訓練所

昭和八年十一月十六日訓練解散

昭和九年四月四日新京公學校日語專修科入學

賞罰

無シ

右ノ通り相違無之候

康徳元年十月二十日

多

爾

育



H-0445

0350

滿洲帝國政府

興安總署總務處長 殿

明治三十六年十二月二十四日生

用 0101 B列5

(1. 6. 9,000冊 近澤納)

滿洲帝國政府

身元保證書

原籍 興安省北公省東倫模シヘ包
現住所 新京新發屯大同自治會館オニ三五号

戸主又ハ戸主トノ續柄又サイゲン長男
氏名 野爾齊

大正四年十月十五日生

右者今般日本留學生トシテ貴廳ヨリ派遣致サレ候上ハソノ本來ノ使命ニ
從ヒ誠實ニソノ責任ヲ盡クサセ申ハ勿論同人ニ關スル事件ハ一切自分
ニ引受ケ聊モ貴廳ニ對シ御迷惑相掛申間敷仍而保證書如此候也

康徳元年 月 日

原籍 日本帝國千葉縣香取郡津宮村八三八番地
現住所 新京新發屯 實業部農林技術員養成所内
趣業 官吏

本人トノ續柄 聖智者
身元保證人氏名 朝田 基
(署名捺印)

朝田 基

用 0101 B列5

(1. 6. 9,000冊 近澤納)

H-0445

0351

身體検査標準

項区分	甲種	乙種	丙種	丁種
第一項 體格	全身發育佳良ナルモノ	全身發育普通ナルモノ	全身發育稍不良ナルモノ 輕度ノ胸廓畸形 輕度ノ脊柱彎曲	全身發育不全 榮養不良ノモノ及脂肪過多ニシテ動作ニ妨アルモノ
第二項 榮養	榮養佳良ナルモノ	榮養普通ナルモノ	榮養稍不良ナルモノ	榮養不良ノモノ及脂肪過多ニシテ動作ニ妨アルモノ
第三項 視力	裸眼視力各一、〇以上ノモノ	(1) 裸眼視力各〇、七以上ノモノ (2) 片裸眼視力一、〇以上 (3) 他裸眼〇、五以上ノモノ 矯正視力各一、〇以上ノモノ	裸眼視力各〇、五以上ノモノ 片裸眼視力〇、七以上ノモノ 矯正視力〇、八以上ノモノ 片裸眼視力一、〇以上ノモノ 片矯正視力一、〇以上ノモノ	以上ノ視力ニ達セザルモノ
第四項 辨色力		輕度ノ屈折異常	色弱	色盲
第五項 眼疾患			輕症トラホーム又ハ陳舊トラホームニシテ傳染ノ虞少キモノ 輕度ノ屈折異常 中等度ノ屈折異常	重症トラホーム及其ノ合併症 高度ノ屈折異常 著シキ眼瞼外腫症、高度ノ眼筋異常、眼球震蕩症、夜盲症、角膜、虹彩、水晶體、硝子體、網膜、視神經等ノ諸疾患ヲ有シ視力内種ニ達セザルモノ 傳染性、再發性及増悪性眼疾患
第六項 聽力	兩耳各五米ノ距離ニ於テ囁語ヲ聽取シ得ルモノ	一個輕度ノ難聽アルモ他側正常ナルモノ	兩耳輕度ノ難聽アルカ又ハ一側中等度ノ難聽アルモ他側正常ナルカ又ハ輕度ノ難聽アルモ對話ニ妨ナキモノ	兩耳中等度又ハ高度ノ難聽アルカ又ハ一側正常ナルモ他側高度ノ難聽アリテ對話ニ支障アルモノ
第七項 耳疾患			中耳化膿症ニテ治療ノ見込ナキモノ	中耳若ハ内耳ノ疾患ニシテ高度ノ障礙アルモノ
第八項 言語			輕度ノ言語不明瞭及啞吃	高度ノ言語不明瞭及啞吃
第九項 內臟疾患			輕度輕ノ陳舊性肋膜炎	高等ノ障礙アル呼吸器疾患(肺浸潤、肺炎加答兒、肋膜炎其ノ他)、血行器消化器及泌尿生殖器ノ疾患アルモノ
第十項 慢性傳染性疾患				結核、梅毒、癩等
第十一項 骨關節疾患及能障礙		中指、環指若ハ小指末節ノ缺損又ハ強直 第一趾、第二趾ヲ除キ一趾ノ欠損又ハ強直ニシテ作業ニ妨ナキモノ	輕度ノ關節疾患 輕度ノ關節強直又ハ畸形、拇指又ハ示指ヲ除キ一指若ハ數指ノ缺損又ハ強直ニシテ作業ニ妨ナキモノ 第一趾及第二趾ヲ除キ數趾ノ缺損又ハ強直ニシテ作業ニ妨ナキモノ 剩指趾ニシテ作業ニ妨ナキモノ	高度ノ關節疾患、骨軟化症、佝僂病、高度ノ關節強直(指趾ヲ除ク)拇指若ハ示指ノ欠損又ハ強直腫足及馬足等
第十二項 腦脊髄及系能の並官的疾患				精神病、腦脊髄病、慢性神經系病癱瘓及已往ニ於テ上記ノ疾病ヲ經過シタルロットヲ豫知シ得ルモノ
第十三項 其ノ他				高度ノ新陳代謝病、血液病、慢性中毒症、重症脚氣、惡性膿瘍傳染性皮膚病其ノ他急治ノ見込ナキ傷痕症病

注 意

一、表中空欄ハ其ノ狀態正當ナルロットヲ示ス

二、色弱、色盲、難聽ハ規程第三條列記職務以外ノ者ニ限リ斟酌スルコトヲ得

三、眼鏡裝用差支ナキ職務ニシテ矯正視力ニ依リ合格セシムルモノハ當該視力ヲ得ルニ足ル眼鏡ヲ常時裝用スル者タルヲ要ス

四、癩病中ニシテ治療ノ見込アルモノハ再検査ヲ爲スコトヲ得

蒙和教齋爾

民國五年七月一日生

十九歲

父玉堂年五十五

母何氏年五十

兄尹德布年二十八

陳蘇魯克旗

現任新京新發屯協和會住宅田中正方乙一八

學經歷

民國十一年二月四日在本旗立第三小學校四年卒業

民國十五年二月六日在彰武縣立第四高等學校二年卒業

滿洲國政府

民國十七年二月八日在彰武縣立初級中學校三年卒業

用一0015

H-0445

0354

滿洲帝國政府

身元保證書

原籍 陳赫鳴克旗

現住所 新市新榮七興路馬路街二八

戶主又ハ戶主トノ續柄 玉堂武男 蒙和教有南

氏名 民國五年七月壹日生

右者今般日本留學生トシテ貴廳ヨリ派遣致サレ候上ハソノ本來ノ使命ニ從ヒ誠實ニソノ責任ヲ盡クサセ可申ハ勿論同人ニ關スル事件ハ一切自分ニ引受ケ聊モ貴廳ニ對シ御迷惑相掛申間敷仍而保證書如此候也

康德元年拾壹月 日

原籍 大連市聖德街五ノ一ノ二

現住所 新市新榮七興路馬路街二八

氏名 蒙和教有南

署名捺印 陳赫鳴克旗

珠南北印 白下大匠
不在中 分歸者 上ノ
捺印 化可 松也

用 0101 B列5

(1. 6. 9,000册 近澤納)

H-0445

0355

滿洲帝國政府

身元保證書

原籍

陳蘇鳴克旗

現住所

新市新榮七興街五二八

戶主又ハ戶主トノ續柄

氏名

王堂武男 蒙和教者南

民國五年七月壹日生

右者今般日本留學生トシテ貴廳ヨリ派遣致サレ候上ハソノ本來ノ使命ニ從ヒ誠實ニソノ責任ヲ盡クサセ可申ハ勿論同人ニ關スル事件ハ一切自分ニ引受ケ聊モ貴廳ニ對シ御迷惑相掛申間敷仍而保證書如此候也

康德元年拾壹月 日

原籍

大連市新德街五二一

現住所

新市新榮七興街五二八

趣業

興業熱心者事務官

本人トノ續柄

身元保證人氏名

(署名捺印)

王珠南 札布

用 0101 B列5

(1. 6. 9,000册 延澤納)

H-0445

0356

滿洲帝國政府

興安總署總務處長 殿

年
月
日

用 0101 B列5

(1. 6. 9,000冊 延澤納)

H-0445

0357

身體検査標準

項区分	第一項體格	第二項榮養	第三項視力	第四項辨色力	第五項眼疾患	第六項聽力	第七項耳疾患	第八項言語	第九項內臟疾患	第十項慢性傳染性疾患	第十一項骨關節疾患及能障	第十二項腦脊髄質及神經系統の並官能疾患	第十三項其他
甲種	全身發育佳ナルモノ	榮養佳ナルモノ	裸眼視力各一〇以上ノモノ			兩耳各五米ノ距離ニ於テ囁語ヲ聽取シ得ルモノ							
乙種	全身發育普通ナルモノ	榮養普通ナルモノ	(3)(2)(1) 裸眼視力各〇・七以上ノモノ 片裸眼視力一〇以上ノモノ 他裸眼〇・五以上ノモノ 矯正視力各一〇以上ノモノ	輕度ノ屈折異常		一個輕度ノ難聽アルモ他側正常ナルモノ				中指、環指若ハ小指末節ノ缺損又ハ強直 第一趾、第二趾ヲ除キ一趾ノ欠損又ハ強直ニシテ作業ニ妨ナキモノ			
丙種	全身發育稍不良ナルモノ 輕度ノ胸廓畸形 輕度ノ脊柱彎曲	榮養稍不良ナルモノ	裸眼視力各〇・五以上ノモノ 片裸眼視力〇・七以上ノモノ 矯正視力〇・八以上ノモノ 片矯正視力一〇以上ノモノ 以上ノモノ	色弱 輕症トラホーム又ハ陳舊トラホームニシテ傳染ノ度少キモノ 輕度ノ眼筋異常 中等度ノ屈折異常		兩耳輕度ノ難聽アルカ又ハ一側中等度ノ難聽アルモ他側正常ナルカ又ハ輕度ノ難聽アルモ對話ニ妨ナキモノ 中耳化膿症ニテ治療ノ見込ナキモノ	輕度ノ言語不明瞭及啞吃	輕度ノ陳舊性肋膜炎	輕度ノ關節疾患 輕度ノ關節強直又ハ畸形、握指又ハ示指ヲ除キ一指若ハ數指ノ缺損又ハ強直ニシテ作業ニ妨ナキモノ 第一趾及第二趾ヲ除キ數趾ノ欠損又ハ強直ニシテ作業ニ妨ナキモノ 剩指趾ニシテ作業ニ妨ナキモノ				
丁種	全身發育不全 動作ニ妨アルモノ	榮養不良ノモノ及脂肪過多ニシテ動作ニ妨アルモノ	以上ノ視力ニ達セサルモノ	色盲	重症トラホーム及其ノ合併症 高度ノ屈折異常 著シキ眼臉外翻症、高度ノ眼筋異常、眼球震盪症、夜盲症、角膜、虹彩、水晶體、硝子體、網膜、視神經等ノ疾患ヲ有シ視力丙種ニ達セサルモノ 傳染性、再發性及増悪性眼疾患	兩耳中等度又ハ高度ノ難聽アルカ又ハ一側正常ナルモ他側高度ノ難聽アリテ對話ニ支障アルモノ	中耳若ハ内耳ノ疾患ニシテ高度ノ障礙アルモノ	高度ノ言語不明瞭及啞吃	高等ノ腺毒アル呼吸器疾患(肺癆、肺炎、加答兒、肋膜炎其ノ他)、血行器消化器及泌尿生殖器ノ疾患アルモノ	結核、瘰癧、癩等	高度ノ關節疾患、骨軟化症、佝僂病、高度ノ關節強直(指趾ヲ除ク) 握指若ハ示指ノ欠損又ハ強直癱瘓及馬足等	精神病、腦脊髄病、慢性神經系病癱瘓及已在ニ於テ上記ノ疾病ヲ經過シタルコトヲ概知シ得ルモノ	高度ノ新陳代謝病、血液病、慢性中毒症、重症脚氣、惡性腫瘍傳染性皮膚病其ノ他急治ノ見込ナキ傷痕症病

注意
 一、表中空欄ハ其ノ狀態正當ナルコトヲ示ス
 二、色弱、色盲、難聽ハ規程第三條列記職務以外ノ者ニ限り斟酌スルコトヲ得
 三、眼鏡裝用差支ナキ職務ニシテ矯正視力ニ依リ合格セシムルトキハ當該視力ヲ得ルニ足ル眼鏡ヲ常時裝用スル者タルヲ要ス
 四、癩病中ニシテ治療ノ見込アルモノハ再検査ヲ爲スコトヲ得

H-0445

0359

原籍
現住所

身體檢查証

氏名 索越尔备

十七歳

15	7	6	5	4	3	2	1	體格
其他	言語	握力	呼吸差	胸圍	體重	身長	體格	良
	正		壹寸五分	貳尺六寸	拾四貫	五尺貳寸		
14	13	12	11	10	9	8	聽力	
齒牙	トラホーム	關節運動	脊柱	辨色力	視力	聽力	良	
良	ナシ	正	正	異常ナシ	左右一、二	良		

右証明候也

昭和九年十一月二十三日

日本赤十字社奉天病院

醫師 鈴木角次郎



原籍證明書

查左開學生確係^後東分省布特哈旗

區大哈茂 村人

特此證明

姓名 索越尔备

年齡 十七歳 三月九日

證明者印

哈達巴塔



康德元年十一月廿三日

H-0445

0360

身體検査証

原籍
現住所

氏名 蘇 勅 莫
十九歳

15	7	6	5	4	3	2	1		
其他	言語	握力	呼吸差	胸圍	體重	身長	體格		
	良		八分	參尺	拾六貫五匁	五尺七寸	良		
14	13	12	11	10	9	8			
齒牙	トラホーム	關節運動	脊柱	辨色力	視力	聽力			
良	ナシ	正	正	異常ナシ	左〇・八右〇・七	良			

右証明候也

昭和九年十一月二十三日

日本赤十字社奉天病院

醫師 鈴木勇次郎

原籍證明書

查左開學生確係^後
省北賚特
特此證明

區 崑 多 櫻 村 人

姓名 蘇 勅 莫
年齡 十九 歳 二月 二 日

康徳 元年 十二月 廿三日

證明者印 塔 薩 巴 塔 薩 巴 塔 薩 巴

H-0445

0361

身體檢查証

原籍
現住所

氏名 喇喜色克巴
十九歲

15	7	6	5	4	3	2	1	體格	良
其他	言語	握力	呼吸差	胸圍	體重	身長	體格	良	
	良		壹寸五分	貳尺七寸五分	拾四母負七寸五分	五尺參寸			
14	13	12	11	10	9	8	聽力	良	
齒牙	トラホーム	關節運動	脊柱	辨色力	視力	聽力	聽力	良	
良	ナシ	正	正	異常ナシ	左右一ニ				

右証明候也
昭和九年十一月二十三日

日本赤十字社奉天病院
醫師 鈴木直次郎

原籍證明書

查左開學生確係與貴省東南分省東科中縣
特此證明

區六廟子村人

姓名 喇喜色克巴
年齡 十九歲 二月二十日

證明者印 喇喜色克巴

康德元年十一月二十三日

H-0445

0362

文書課長

文書課發送 昭和九年七月廿九日發送済

淨書

正校(原稿)付(淨書)

主 文化事業部長

主 第一課長

昭和九年七月廿七日

昭和九年十二月二十七日起草

文化普通

第一〇三三號

昭和九年

月

日附

附屬

受 信 人 名

在滿駐在
南 大使

廣田 大臣

件 名

蒙古人留學生差遣案の件

本件(同)本月十四日付普通通知

二二七號貴位より即照会

名件録記

名人信發

公 信 案

外 務 省

56

郵

了 承 然 今 般 蒙 政 部

於 予 選 拔 七 留 學 生 五 名 其 一 針

畫 書 之 據 し 八 孰 元 回 奉 邦 蒙 學

接 二 大 學 之 二 十 一 居 上 第 一 井

力 文 化 事 業 部 一 備 支 留 學 生 二 對

又 二 監 費 補 給 一 部 承 知 一 通 了 專 向

學 校 以 上 一 在 此 留 學 二 限 一 建 前 一

公 信 案

外 務 省

28 35

H-0445

0363

公
信
案

外
務
省

居リ 本件 係 此 事 之 對 之 事 遺 憾
例外トシテ取扱ニ當ルニ事情アリ
中ノ子ノ我
 下ノ 費 補 給 証 議 致 難 ナ 付
 在 脚 了 知 上 可 知 即 報 方 相 煩
 交 此 段 回 答 申 達 二

H-0445

0364

蒙古人百層電派邊ノ件

電信課長

昭和10 九八 暗 新 四日後發
本 省 一 月 四 日 後 着 文 化

大臣 次官

東亞 歐亞 米洲 通商 條約 情報 文化 調查 人事 文書 會計 會社 祕書官

廣田外務大臣
第三號(至急)
南 大使

岡田文化事業部長へ谷參事官ヨリ
客年十二月二十八日附文化一普通第一〇二三號貴信ニ關シ
本件ハ本官先般一時歸朝ノ御貴部長ヨリ特ニ御諒解ヲ得歸任後關東
軍當局及滿洲國當局ト協議ノ上計畫立案シタルモノニシテ計畫ノ内
容ニ付御協議ノ上變更スルハ致方無キモ單純ニ拒絕シ難キ羽目ニ在
ルノミナラス本件ハ對蒙政策上種々考慮ノ上今日ニ至リタル經緯ヲ
係官ニ於テ承知セス本官ニ協議無ク發信シタル爲行違ヲ生シ恐縮ニ

寫送先

外務省

堪ヘス就テハ右御諒知ノ上何トカシテ此ノ際是非實現ニ至ル様御考
慮ヲ得度ク結果至急御回電ヲ請フ

外務省

H-0445

0365

要達

秘

特扱

江戸課長
へ通知ス

電信寫 5.6

蒙古人通譯官の遺失件

昭和10 九八 暗 新京 四日後發 文化
本省 一月四日後着

廣田外務大臣 南 大使

第三號 (至急)

岡田文化事業部長へ谷參事官ヨリ

客年十二月二十八日附文化一普通第一〇二三號貴信ニ關シ

本件ハ本官先般一時歸朝ノ勅貴部長ヨリ特ニ御諒解ヲ得歸任後關東

軍當局及滿洲國當局ト協議ノ上計畫立案シタルモノニシテ計畫ノ内

容ニ付御協議ノ上變更スルハ致方無キモ單純ニ拒絕シ難キ羽目ニ在

ルノミナラス本件ハ對蒙政策上種々考慮ノ上今日ニ至リタル経緯ヲ

係官ニ於テ承知セス本官ニ協議無ク發信シタル爲行違ヲ生シ恐縮ニ

外務省

堪ヘス就テハ右御諒知ノ上何トカシテ此ノ際是非實現ニ至ル様御考
慮ヲ得度ク結果至急御回電ヲ請フ

外務省

H-0445

0366

秘

電信寫

第一課

昭和10

暗

新京 四日後發
本省 一月四日後着

文化

廣田外務大臣

南 大使

第三號 (至急)

岡田文化事業部長へ谷參事官ヨリ

客年十二月二十八日附文化一普通第一〇二三號貴信ニ關シ

本件ハ本官先般一時歸朝ノ御賞部長ヨリ特ニ御諒解ヲ得歸任後關東

軍當局及滿洲國當局ト協議ノ上計畫立案シタルモノニシテ計畫ノ内

容ニ付御協議ノ上變更スルハ致方無キモ單純ニ拒絕シ難キ羽目ニ在

ルノミナラス本件ハ對蒙政策上種々考慮ノ上今日ニ至リタル經緯ヲ

係官ニ於テ承知セス本官ニ協議無ク發信シタル爲行違ヲ生シ恐縮ニ

堪ヘス就テハ右御諒知ノ上何トカシテ此ノ際是非實現ニ至ル様御考

慮ヲ俾度ク結果至急御回電ヲ請フ

H-0445

0367

第二課長

祕

昭和10

暗

新京 四日後發
本省 一月四日後着

文化

廣田外務大臣

南 大使

第三號 (至急)

岡田文化事業部長へ谷參事官ヨリ

客年十二月二十八日附文化一普通第一〇二三號貴信ニ關シ

本件ハ本官先般一時停朝ノ御貴部長ヨリ特ニ御諒解ヲ得歸任後關東

軍當局及滿洲國當局ト協議ノ上計畫立案シタルモノニシテ計畫ノ内

容ニ付御協議ノ上變更スルハ致方無キモ單純ニ拒絕シ難キ羽目ニ在

ルノミナラス本件ハ對蒙政策上種々考慮ノ上今日ニ至リタル經緯ヲ

係官ニ於テ承知セス本官ニ協議無ク發信シタル爲行違ヲ生シ恐縮ニ

堪ヘス就テハ右御諒知ノ上何トカシテ此ノ際是非實現ニ至ル様御考

慮ヲ專度ク結果至急御可電ヲ請フ

電信寫

H-0445

0368

文化事業費

第二課

1.11

救済

主任 文化事業部長

主任 第一課長

昭和十年一月九日 起草

電信課長

9 38

電送第 1261 號	昭和十年一月九日 午後 6 時 50 分發
宛 在滿 南大使	發 廣田大臣
件 蒙古人多数を捕らへて その用を以てす	名件録記

谷參事官へ岡田文化事業部長より

貴電分三辨に關し

御來報ノ事情アリニ就テハ特ニ今日

電信案

外務省

(原議用紙乙) 圓納

限リ特別ノ取計ニテ以テテ素理不

委員郵報 高令迄ノ事ニ付テハ

委細公信

電信案

外務省

H-0445

0369

高野

文書課長

文書課發送

淨書

正校(原稿)

(淨書)

主任
文化事業部長

主任
第一課長

昭和十年

月十八日起草

文化
普通第

號
昭和 年 月

日附
附屬

受 信 人 名

三邊文部次官

名人信發

重光次官

名件録記

件 名

滿洲國蒙政部派遣留此之金、東北
地方農此の校へ入此ニ付休取ノ件

今同滿洲國蒙政部ニ於テハ別紙

公 信 案

外 務 省

川邊のニカト、ナリ
畜養及獸醫此ノ研究ニ重トシテ其邦
ニ留此ノセシメ以テ蒙古畜業ノ開発
ヲ計ル共ニ延テ日滿親善ニ資スルニ
力為別紙申辨通り、其等ノ樹キ右ニ對シ
我々文化事業部ヨリ此ノ費ノ支給金
入此ノ斡旋方懇請シ来ルハ在滿
大使ヲ申越アリタイト仍テ治議ノ結果

公 信 案

外 務 省

H-0445

0370

才見及右の件は、
 将来市街整備事業に際して、
 補給条件として、
 本對して、
 在知友者、
 本中、
 下脚、
 此費、
 割、
 瑞洲國公使館、
 付其旨、
 公信案、
 外務省

此費、八月廿七日、
 割、
 瑞洲國公使館、
 付其旨、
 公信案、
 外務省

案

從來文化事業部、
 此費、
 瑞洲國公使館、
 付其旨、
 公信案、
 外務省

H-0445

0371

文書課長

文書課發送 昭和拾年壹月廿貳日發送済

淨書

正校(原稿)

(淨書)

主管 文化事業部長

主任 第一課長

昭和十年一月十日

起草

文書課 普通 第 〇九 號

昭和拾年壹月廿壹日 日附 附屬

受信人 在滿洲國

南大使

廣田大臣

名件録記

名人信發

件名 蒙古人留學生差遣案ニ関スル件

本件ニ関シテハ不取敢往電ヲ入號

ヲ以テ學費支給スル旨同電ニ附

公 信 案

外 務 省

救濟

56

キタル處從來文化事業部、此費

補給生^(第年)往信文化一普通第一。

二三號ヲ以テ申進タル通ノ專肉

此學校以上ニ在學スルハキニトテ第一條

件トシテ碇リ今日ノ如キ例外的

取扱ヲナシ上真ニ事情已ムテ得テ

ルニ出テタル次第

公 信 案

外 務 省

21 30

H-0445

0372

アジア歴史資料センター

Japan Center for Asian Historical Records

http://www.jacar.go.jp/

十九日付條未奉計畫案実行ニ際
 二八其ノ内容ヲ前記條件ニ適合
 スル様変更方先方当局へ御示
 達相成交尚参考ノ為若年十二
 月十四日公普通ノヤニニ七郷貴院
 附原蒙政部案ニ對シ文紀事業部
 意向別紙赤インキ一通一ニ付可也

公 信 案

外 務 省

御取計相煩
 特別ノ難ニテ中等學校在學ノ第
 一學生ニ對シ學費補助ヲ付スル
 事業ノ關係上不可^能ニ付此
 點篤ニ御承私置相成交
 追テ此ノ費ハ入此ノ月ヨリ毎月金
 參拾圓ノ額ヲ以テ又旅費ニ御申越
 通リ夫レ滿洲國公使館ヲ通シテ

公 信 案

外 務 省

H-0445

0373

公
信
案

外
務
省

支給ス一キニ付其旨滿州國當局
へ御轉示方相煩交

附展トシテ「蒙古人爲字生日本派遣録」ヲ
（其ノキ訂正ノ爲メ）其終檢附ノ事

H-0445

0374

蒙古人留學生日本派遣案

趣旨

蒙古人ノ主要産業タル畜産ニ關スル専門技術員養成ノ爲蒙古人學生ヲ在日本中等専門學校ニ留學セシメ蒙古産業ノ發展ニ資セントス

要領

- 一 留學生數ハ分省各一名、省外蒙旗一名、計五名トス
- 二 留學生ハ興安總署ニ於テ中等農業學校卒業生並ニ興安第一師範學校卒業生ヨリ考試ノ上之ヲ詮衡ス。
- 三 留學期間ハ昭和十年一月ヨリ昭和十三年三月末日迄トス。但シ昭和十年一月ヨリ三月末日迄ハ日本語修得其他入學準備期間トシ其ノ間留學先學校長ニ監督ヲ委托ス
- 四 留學生ハ留學ニ要スル旅費並ニ月額參拾圓ノ學費ノ支給ヲ受クルモノトス。

外務省

○中等以下留學
專門學校以上トス

○留學生選拔ニ際シテ
本省領通リ中等
學校卒業生中ヨリ
スルニトシ今同如
ク在學中甲ヨリ
セザムトス

○留學生選拔ニ際シテ
專門學校以上

(東)農林部資料
北(農)農林部(盛岡)
高(農)農林部(其他)
トス

留學生ハ東北、北海道主要畜産地方所在ノ左記縣公立農學校ニ

於テ畜産獸醫學ヲ修ムルモノトス。

宮城縣立宮城農學校一名、青森縣立三本木農學校一名、北海道

廳立空知農學校二名、北海道廳立十勝農學校一名

ニ修學期間滿了後ニ於テモ優秀者ニ對シテハ更ニ上級學校ニ入學

セシムルコトアルヘシ

留學生派遣ニ要スル經費

總額

六三九六・九〇

昭和九年度支出

七二三・四五

(A)留學旅費其他

二七三・四五

(B)日本語講習費

昭和十年一月ヨリ
三月ニ至ル迄

四五〇・〇〇

昭和十年度支出

一八〇〇・〇〇

(A)學費

一八〇〇・〇〇

昭和十一年度支出

一八〇〇・〇〇

外務省

(A) 學費	1,800.00	
昭和十二年度支出	1,073.45	
(A) 學費	1,800.00	
(B) 歸國旅費	273.45	
留學生旅費及其他	273.45	
東北留學生旅費及其他 (二人)	99.53	
新京 青森間	40.99	(三等片道一人)
仙臺間	38.54	(一人一日二圓)
辨當其他手當	20.00	(五日分二人)
北海道留學生旅費其他 (三人)	173.92	
新京 帶廣間	46.92	(三等片道一人)
岩見澤間	91.00	(三等片道一人)
辨當其他手當	36.00	(一人一日二圓六日分三人)

外務省

9.12

追記

留學生ハ興安總署ニ集合ノ上昭和十年一月五日留學地ニ向ケ新京出發ノ管ニツキ留學旅費並一月分學資計四二四圓ハ興安總署宛豫メ御送達相煩ハシ度

昭和十年二月以降ノ學資ハ夫々駐日滿洲國公使館ヲ通シ留學先學校長ヲシテ支給セシメラレ度

留學生ノ入學手續上ノ打合せニツキテハ外務省ニ於テ御配慮方相煩ハシ度

は(1)

外務省

9.12

H-0445

0376

電信課長

大臣
次官

東亞 歐亞 米洲 通商 條約 情報 文化 調查 人事 文書 會計 會社 秘書官

寫送先

大關

昭和10 1.25 一一五一 暗

新東京 本省

一月廿四日後着

文化

廣田外務大臣

南大使

第五六號

岡田部長へ谷參事官ヨリ

貴電第八號ニ關シ(蒙古人留學生差遣案ニ關スル件)

一行ハ既ニ出發準備ヲ整ヘ我方ヨリノ沙汰ヲ待チ居ル次第ナル處同

電所載ノ公信ハ發送濟ナリヤ至急御回電ヲ請フ

Handwritten signature: 岡田

外務省

H-0445

0377

秘

電信寫

第一課

昭和10

暗

新京
本省

一月廿四日
廿四日後發
後着

文化

廣田外務大臣

南大使

第五六號

岡田部長へ谷參事官ヨリ

貴電第八號ニ關シ(蒙古人留學生差遣案ニ關スル件)

一行ハ既ニ出發準備ヲ整ヘ我方ヨリノ沙汰ヲ待チ居ル次第ナル處同

電所載ノ公信ハ發送済ナリヤ至急御回電ヲ請フ

H-0445

0378

昨上半年末邦元
 (蒙古留学生) (五名) ハ既シテ高等小
 卒業或ハ中学校中途退学ノ者ナリシニ付
 文化事業部借費補給ノ建前カラ立テ
 中等学校卒業者ト致交旨在揣大使ニ
 申入レ(國際電話)タル事昨午ハ事階已
 ムヲ得ヌ其ノ便ニテ借費補給ニ決定ス
 其後公債ヲ以テ次回同額此種計畫書一ツ

外務省

附以テ留学生ノ抵達スル際ハ中等
 学校卒業者ヲ以テシテ本邦ノ高等學科
 等ニ入ルルセシムル下ニ致交旨大使宛申
 込タリ (此ノ回終ナシ)
 尚該計畫書ハ昨上半年一回限リノ元カ
 或ハ年々解返スヘキ元カニ付疑内ア
 リシカ之ハ一回限リノ元ナリト查方ニテ認ム
 今回米内山様等ノ申込文件ニ付テハ

外務省

H-0445

0379

昨年ノ大使館公任ニ引用シテ事務ノ
跡ニ先チノ意見ヲ問フカ
或ハ夫シカ不成就ナラハ比ノ領事館ノ御
ニ似テ股費ヲナスカ
ニ於テ(或ハ農政部)老ノ留學生ヲ募集
ノ上ニ已ウテ多人数ヲ選定派遣スルヤ
ノナラズヤ

外務省

本紳ニ関シ十一月二十八日附
号在任ノ留學生申請ノ如ク
此ニ系文臣ノ蒙部ニ於テハ満洲
國々中華民子女留學生ニ對スル
補助ニ本邦高等学校或ハ専門学
校以上ノ学校ニ在學スル成績優秀ノ
学生ニ對シテハ留學ニシテ
所ナリトシテ中等学校在學ノモノニ

外務省

H-0445

0380

對ニテハ 原則トシテ 選解ヲ行ヒサシ
 功業ニシテ 集計即申狀ニ付
 孰クモ以テ 是即考慮ニシテ 申請書
 卒業程迄ノ 學費ノ 選拔仕度ニ
 及ハ本邦ニ 留テテ之ヲ 高等學科
 其地ニ 進マシムルニ 於テハ 文地
 電報部ニ 於テハ 考査補給ノ 形ニ
 トシテ 爲ス中ニ 第一考地ノ 事情ニ

外務省

幼 中學校 卒業程迄ノ 學費
 在學ニシテ 派遣スル 予ト 困難
 大ニシテハ 此ノ 校卒業生ニシテ 僱用
 在學ニシテ 派遣スル 事情
 中學校 卒業後ノ 入學ニシテ 特別
 方法ニシテ 留テテ 留學ニシテ 學費
 考査 補給スル 形ニ 爲ス
 在學ニシテ 派遣スル 事情

外務省

H-0445

0381

附屬官執務
要點五部

收済

56

文書課長

文書課發送

昭和拾年壹月廿四日發送済

淨書

正校(原稿)

昭和十年

月廿二

日

主管 文化事業部長 了
主任 第一課長
昭和拾年壹月廿四日附屬

受信人名

三邊文部次官

名件録記

名人信發

電光次官

件名 滿洲國蒙政部派遣留學生ノ東北
地方農業學校ノ入學ニ付依頼ノ件

今日滿洲國蒙政部ニ於テハ別紙

甲類ノ蒙古人留學生ノ日本派遣案也

公信案

外務省

ニ依リ別紙乙類蒙古人青年五名
ヲ選拔派遣スルニトナリ右ニ對シ
文化事業部ヨリ進學費ノ支給並ニ入學
斡旋方在滿大使ヲ通シ懇請ニ來
ルニ及右ハ極々有意義ナルモノト認メ
ラレ、ヲ以テ不取敢文化事業部ヨリ
駐日滿洲國公使館ヲ通シテ進學費ヲ

公信案

外務省

22-7

H-0445

0383

布小極のり有素業ナルに
認

取敢文化事業部より駐日満洲團公

使館より通譯費支給スルニトナ

此際
ヨリハシテ南支方、計畫案ニ從ヒ五名ヲ

宮城縣立宮城農学校(一名)青森縣

立三本木農学校(一名)北海道廳立

空知農学校(一名)全十勝農学校

公 信 案

外 務 省

(一名) 夫之委託ニテ研究目的ヲ

達成セシメ交ニ付テ右ノ趣ヒ日等

別紙ニ就テ簡ト即諒察ノ上ニ所記

各學校ニ對シ可然ニ即照會方相煩交

此致仰依頼申進ス

附原トシテ別紙 蒙古人留學在日事情調査第一通

選抜留日學生又未一通 其詳添附ノコト

公 信 案

外 務 省

H-0445

0384

甲 邦

蒙古人留學生日本派遣案

趣旨

蒙古人ノ主要産業タル畜産ニ關スル專門技術員養成ノ爲蒙古人學生ヲ在日本中等專門學校ニ留學セシメ蒙古産業ノ發展ニ資セントス

要領

- 一、留學生數ハ分省各一名、省外蒙旗一名、計五名トス
- 二、留學生ハ興安總署ニ於テ中等農業學校卒業生並ニ興安第一師範學校卒業生ヨリ考試ノ上之ヲ詮衡ス。
- 三、留學期間ハ昭和十年一月ヨリ昭和十三年三月末日迄トス。
- 但シ昭和十年一月ヨリ三月末日迄ハ日本語修得其他入學準備期間トシ其ノ間留學先學校長ニ監督ヲ委託ス
- 四、留學生ハ留學ニ要スル旅費並ニ月額參拾圓ノ學資ノ支給ヲ受クルモノトス。
- 五、留學生ハ東北、北海道主要畜産地方所在ノ左記縣公立農學校ニ

外務省

中等専門学校の
卒業生の中から
試験の上で
各省各一名、
省外蒙旗一名
計五名とする
昭和十年一月より
昭和十三年三月
末日迄は日本語
修得其他入學
準備期間とし
その間留學先
學校長に監督
ヲ委託ス
留學生は留學
ニ要スル旅費
並ニ月額參拾
圓ノ學資ノ支
給ヲ受クル
モノトス

於テ畜産獸醫學ヲ修ムルモノトス。
宮城縣立宮城農學校一名、青森縣立三本木農學校一名、北海道
廳立空知農學校二名、北海道廳立十勝農學校一名
六、修學期間滿了後ニ於テモ優秀者ニ對シテハ更ニ上級學校ニ入學
セシムルコトアルヘシ
七、留學生派遣ニ要スル經費

總額	六三九六・九〇
一、昭和九年度支出	七二三・四五
(A) 留學旅費其他	二七三・四五
(B) 日本語講習費	四五〇・〇〇
昭和十年一月ヨリ三 月ニ至ル迄	一人月額參拾圓 三ヶ月分五人
二、昭和十年度支出	一八〇〇・〇〇
(A) 學費	一人月額參拾圓 全年分五人
三、昭和十一年度支出	一八〇〇・〇〇
(A) 學費	一八〇〇・〇〇
四、昭和十二年度支出	二〇七三・四五

外務省

(A) 學費	一、八〇〇・〇〇	
(B) 歸國旅費	二七三・四五	
留學生旅費及其他	二七三・四五	
一、東北留學生旅費及其他 (二人)	九九・五三	
新京―青森間	四〇・九九	(三等片道一人)
―仙臺間	三八・五四	(, ,)
辨當其他手當	二〇・〇〇	(一人一日二圓 五日分二人)
二、北海道留學生旅費其他 (三人)	一七三・九二	
新京―帶廣間	四六・九二	(三等片道二人)
―岩見澤間	九一・〇〇	(三等片道四圓)
辨當其他手當	三六・〇〇	(五〇二人) (一人一日二圓 六日分三人)

外務省

0.5

追記

一、留學生ハ興安總署ニ集合ノ上昭和十年一月五日留學地ニ向ケ新京出發ノ筈ニツキ留學旅費並一月分學費計四二四圓ハ興安總署宛豫メ御送達相煩ハシ度

二、昭和十年二月以降ノ學費ハ夫々駐日滿洲國公使館ヲ通シ留學先學校長ヲシテ支給セシメラレ度

三、留學生ノ入學手續上ノ打合せニツキテハ外務省ニ於テ御配慮方相煩ハシ度

外務省

0.5

H-0445

0386

選拔留日學生氏名表

姓 名	年 齡	學 歴	日語ノ程度	出身地
多 爾 齊	一九	海拉爾露語學校 蒙古指導員訓練所中途退學	簡單ナル會話	北 分省
蒙和敖齊爾	一九	彰武縣立初級中學三年卒業		省外蒙旗
索越爾圖	一七	興安第一師範學校高二在學中	簡單ナル會話 日本文ヲ解ス	東 分省
蘇爾勒謨	一九	初二在學中		南 分省
喇喜色克巴	一九	初三在學中		

西分省出身者ニ適當ト認ムル者無カリシ爲、南分省出身者二名ヲ選
 選拔經過
 多爾齊、蒙和敖齊爾、總署ニ於テ畜産科長文教科長及人事股員之

外 務 省

カ詮衡ニ當リ數學、蒙作文等ニ就キ試験セリ。
 索越爾圖、蘇爾勒謨、喇喜色克巴、興安第一師範學校ニ於テ文教
 科長、人事股員立會ノ下ニ選拔試験（數學、蒙作文、漢作文、日
 語）ヲ行ヒ三十名ノ受験者中五名ヲ選ヒ之ニ身體検査ヲ施行、畜
 産科長文教科長ノ合議ニヨリ三名ヲ選拔セリ

外 務 省

H-0445

0300

電信課長 文化事業部長 主任 第一課長 昭和十年一月廿九日起草		電送第 963 號 昭和十年一月廿九日午後 時 分發
		宛 在滿洲國 南大 大使
件 蒙古人 留學生ニ 関スル件		發 六田大臣
第 三四 號 名件録記		
谷参事官へ岡田部長ヨリ 貴電ヲ五六号ニ関シ 本公信ハ廿二日發送済ナリ		
電信案 外務省		

電信案 外務省	
拜啓陳者今般滿洲國教育部 ニ於テハ蒙古志留學生ノ在學ヲ 計ルガ爲メ若クモ青年五名ヲ選抜シ 高尾及蘇路而此ノ研究生トシテ 邦ニ入延イテハ日滿親善ニ資セント 計畫ヲ樹テ已ニ在滿南大使 ヲ通シテ其方ニ申出シ一應有之外更	

25 09
救済
文化

56

和信
字

5
1
7

公 信 案

外 務 省

右計畫之程ハ有意味ナルト
 思考セリトハ事務省日誌ニハ之ニ對シ
 學費(月給金三十円)一補給ヲ十
 不_レト_レ致_レル_ルニ_ハ由_レ知_ル
 ハ貴校ニ_ハ子_レ上_レニ_ハ在_ルニ_ハ由_レ知_ル
 之_レ致_スル_ルニ_ハ由_レ知_ルニ_ハ由_レ知_ル
 者ニ對シテ之_レヲ_レ轉_レ送_ル方_レ依_レ頼_ル致_ス置_ク

公 信 案

外 務 省

小委員等ニ取_レ別_レ紙_レ蒙_レ古_レ人_レ當_レ
 學_レ先_レ抵_レ達_レ案_レ要_レ領_レ送_レ付_レ致_ス外_ニ付_ス
 委_レ員_レ指_レ示_ス知_ル上_レ何_レ分_ニ用_レ取_ル
 計_レ相_レ煩_レ交_レ尚_レ折_レ返_ス貴_レ校_ニ一_レ脚_レ
 意_レ向_レ等_ニ由_レ知_ル此_レ般_ニ脚_レ依_レ
 取_レ得_レ考_レ意_ス外_ニ由_レ知_ル

昭和十年 月 日

H-0445

0389

趣旨

蒙古人留學生日本派遣案

原 啓

蒙古人ノ主要産業タル畜産ニ關スル專門技術員養成ノ爲蒙古人學生ヲ在日本中等專門學校ニ留學セシメ蒙古産業ノ發展ニ資セントス

事 柄

- 一 留學生數ハ分省各一名、省外蒙旗一名、計五名トス
- 二 留學生ハ興安總署ニ於テ中等農業學校卒業生並ニ興安第一師範學校卒業生ヨリ考試ノ上之ヲ詮衡ス。
- 三 留學期間ハ昭和十年一月ヨリ昭和十三年三月末日迄トス。
- 但シ昭和十年一月ヨリ三月末日迄ハ日本語修得其他入學準備期間トシ其ノ間留學先學校長ニ監督ヲ委託ス
- 四 留學生ハ留學ニ要スル旅費並ニ月額參拾圓ノ學資ノ支給ヲ受クルモノトス。

外務省

9.12

留學生ハ東北、北海道主要畜産地方所在ノ左記縣公立農學校ニ於テ畜産獸醫學ヲ修ムルモノトス。

宮城縣立宮城農學校一名、青森縣立三本木農學校一名、北海道廳立空知農學校二名、北海道廳立十勝農學校一名

六修學期間滿了後ニ於テモ優秀者ニ對シテハ更ニ上級學校ニ入學セシムルコトアルヘシ

留學生派遣ニ要スル經費

總 額	六三、五、九〇
昭和九年度支出	七二、三、四三
(A) 留學旅費其他	二七、三、〇四三
(B) 日本語講習費	四、三、〇〇〇
昭和十年一月ヨリ三月ニ至ル迄	一、八、〇〇〇
昭和十年度支出	一、八、〇〇〇
(A) 學 費	一、八、〇〇〇
昭和十一年度支出	一、八、〇〇〇

外務省

9.12

H-0445

0391

(A) 學費		昭和十二年度支出	
(A) 學費	1,800.00		
(B) 歸國旅費	1,075.00		
留學生旅費及其他	1,800.00		
一 東北留學生旅費及其他 (二人)	99.33		
新京一青森間	40.99	(三等片道一人)	
一 仙臺間	58.34	(一人一日二圓)	
辦當其他手當	10.00	(五日分二人)	
一 北海道留學生旅費其他 (三人)	173.92		
新京一帯廣間	46.94	(三等片道一人)	
一 岩見澤間	91.00	(三等片道二人)	
辦當其他手當	35.98	(一人一日二圓)	
	36.00	(六日分三人)	

外務省

0.12

は(イ)

追 記

一 留學生ハ興安總署ニ集合ノ上昭和十年一月五日留學地ニ向ケ新京出發ノ筈ニツキ留學旅費並一月分學費計四二四圓ハ興安總署宛豫メ御送達相煩ハシ度

一 昭和十年二月以降ノ學費ハ夫々駐日滿洲國公使館ヲ通シ留學先學校長ヲシテ支給セシメラレ度

一 留學生ノ入學手續上ノ打合セニツキテハ外務省ニ於テ御配慮方相煩ハシ度

外務省

0.12

H-0445

0392

選拔留日學生氏名表

姓	名	年齢	學	歴	日語ノ程度	出身地	
多	爾	齊	一九	海拉爾露語學校 蒙古指導員訓練所中途退學	簡單ナル會話	北 分省	
蒙	和	敖	齊	爾	一九	彰武縣立初級中學三年卒業	省外蒙旗
索	越	爾	圖	一九	興安第一師範學校高二在學中	簡單ナル會話 日本文ヲ解ス	東 分省
蘇	爾	勒	謨	一九	初二在學中		南 分省
喇	喜	色	克	巴	一九	初三在學中	

外務省

西分省出身者ニ適當ト認ムル者無カリシ爲、南分省出身者二名ヲ選
 抜經過
 多爾齊、蒙和敖齊爾、總署ニ於テ畜産科長文教科長及人事股員之

は(3)

カ詮術ニ當リ數學、蒙作文等ニ就キ試験セリ。
 索越爾圖、蘇爾勒謨、喇喜色克巴、興安第一師範學校ニ於テ文教科長、人事股員立會ノ下ニ選抜試験(數學、蒙作文、漢作文、日語)ヲ行ヒ三十名ノ受験者中五名ヲ選ヒ之ニ身體検査ヲ施行、畜産科長文教科長ノ合議ニヨリ三名ヲ選抜セリ

外務省

H-0445

0393

拜啓陳者今般滿洲國蒙政部ニ於テハ蒙古商賈ノ發展ヲ計ル爲蒙古
 青年五名ヲ選抜シ畜産及獸醫學研究生トシテ來邦セシメ延イテハ日
 滿總督ニ資セントノ計畫ヲ樹テ已ニ在滿南大使ヲ通シテ當方ニ申請
 ノ趣有之候處有計畫ハ極メテ有意義ナルモノト思考セラルルニ付文
 化事業部ニ於テハ之ニ對シ學費（月額金參拾圓）ノ補給ヲナスコト
 ト致候然ル處右五名ノ内 名ハ貴校入學ノ上右研究ヲ致度希望ナル
 フ以テ該ニ文部省ニ對シテ之ヲ轉達方依頼致置候處茲ニ不取敢別紙
 蒙古人留學生派遣案要領送付致候ニ付委細有ニテ御了知ノ上何分ノ
 御取計相煩度尙折返シ貴校ノ御意向等御同奉願度此段御依頼得貴意
 候 勿々

昭和十年一月卅一日

外務省

外務省文化事業部長

岡田 謙一

宛先

北海道 岩見澤町 小笠原 龜一
 富田 興業学校 堀崎 和夫
 北海道 帯広市 吉水 統
 青森県 三本木町 工藤 藏三郎
 三本木 興業学校
 仙台市 七ヶ井
 宮城県 岩手県 相澤 隆一

外務省

H-0445

0394

蒙古人留學生科本派進業要領

趣旨

蒙古人ノ主要産業タル畜産ニ關スル専門技術員養成ノ爲蒙古人學生ヲ在日本中等専門學校ニ留學セシメ蒙古畜産業ノ發展ニ資セントス

一 留學生數ハ分省各一名、省外蒙旗一名、計五名トス

二 留學生ハ興安總督ニ於テ中等農林學校卒業生並ニ興安第一師範學校卒業生ヨリ考試ノ上之ヲ選衡ス

三 留學期間ハ昭和十年一月ヨリ昭和十三年三月末日迄トス

但シ昭和十年一月ヨリ三月末日迄ハ日本語修得其他入學準備期間トシ其ノ間留學先學校長ニ監督ヲ委託ス

外務省

は(1)

四 留學學生ハ留學ニ要スル旅費並ニ月額零捨圓ノ學費ノ支給ヲ受クルモノトス

五 留學生ハ東北、北海道主要畜産地方所在ノ支那縣公立農學校ニ

於テ畜産獸醫學ヲ修ムルモノトス

宮城縣立宮城農學校一名、青森縣立三本木農學校一名、北海道

廳立空知^カ農學校二名、北海道廳立十勝農學校一名

六 修學期間満了後ニ於テモ優秀者ニ對シテハ更に上級學校ニ入學

セシムルロトアルハシ

外務省

H-0445

0395

追記

一、留學生ハ興安總署ニ集合ノ上昭和十年一月五日留學地ニ向ケ新
京出發ノ管ニツキ留學旅費並一月分學費計四二四圓ハ興安總署
宛豫メ御送達相煩ハシ度

二、昭和十年二月以降ノ學費ハ夫々駐日滿洲國公使館ヲ通シ留學先
學校長ヲシテ支給セシメラレ度

三、留學生ノ入學手續上ノ打合せニツキテハ外務省ニ於テ御配慮方
相煩ハシ度

外務省

H-0445

0396

選拔留日學生氏名表

姓	名	年齢	學	歴	日語ノ程度	出身地	
多	爾	齊	一九	海拉爾露語學校 蒙古指導員訓練所中途退學	簡單ナル會話	北 分省	
蒙	和	敖	齊	爾一九	彰武縣立初級中學三年卒業	省外蒙旗	
索	越	爾	圖	一七	興安第一師範學校高二在學中	東 分省	
蘇	爾	勒	謨	一九	初二在學中	南 分省	
喇	喜	色	克	巴	一九	初三在學中	

西分省出身者ニ適當ト認ムル者無カリシ爲、南分省出身者二名ヲ選

選拔經過

一、多爾齊、蒙和敖齊爾、總署ニ於テ畜産科長文教科長及人事股員之

外務省

カ詮衡ニ當リ數學、蒙作文等ニ就キ試験セリ。
 三、索越爾圖、蘇爾勒謨、喇喜色克巴、興安第一師範學校ニ於テ文教
 科長、人事股員立會ノ下ニ選拔試験（數學、蒙作文、漢作文、日
 語）ヲ行ヒ三十名ノ受験者中五名ヲ選ヒ之ニ身體検査ヲ施行、畜
 産科長文教科長ノ合議ニヨリ三名ヲ選拔セリ

は(3)

外務省

5.6

救済

文化
10.2.6
事業部

文化事業部

第一課

甲 井

宮城縣農學校

昭和拾年貳月六日 接受

昭和十年二月五日 宮城縣農學校 校長 井 井

同内外務省文化事業部長 敬
貴部へ入部の旨を以て申上り
月々交付の旨を以て申上り
様記の旨を以て申上り
様記の旨を以て申上り

H-0445

0398

寫送先

次大臣 東亞 歐亞 米洲 通商 條約 情報 文化 調查 人事 文書 會計 祕書官

電信課長



昭和10

二四六五

2.16略

新日本省

十五日午後着

文化

南大使

廣田外務大臣

第一三九號

岡田部長へ谷參事官ヨリ

豫テ御配慮ヲ煩シタル蒙古人留學生五名ハ民政部富永屬引率ノ下ニ
明十六日新京出發十八日東京着善隣協會ニ落付キタル上十九日挨拶
ノ爲貴部ニ出頭ノ筈御含ミ迄

外務省

H-0445

0399

電信寫

第一課

昭和10

略

新京
本省

二月十五日
午後發着

文化

廣田外務大臣

南大使

第一三九號

岡田部長へ谷參事官ヨリ

豫テ御配慮ヲ煩シタル蒙古人留學生五名ハ民政部富永屬引率ノ下ニ
明十六日新京出發十八日東京着善隣協會ニ落付キタル上十九日挨拶
ノ爲貴部ニ出頭ノ筈御含ミ迄

H-0445

0400

文化
10.2.18
業務部

5.6

文化事業部
三七〇號

第一課

昭和拾年貳月拾八日接受

昭和拾年二月十三日

外務省文化事業部長 北海道廳立十勝農業學校長

岡田謙一殿

吉水 徳

蒙古函多生入函字ニ付

一月三十日付于以于本件申照會有之矣

当後ニ於于八差支之矣ニ付申了 志在成取

及及田答矣也

尚本人氏名年令 当後列着 併他折返

申田部 取扱 申添 矣



H-0445

0401

滿洲帝國

富永 銑太郎

滿洲國
外交部
秘書司人事務
電話四二一〇番

予位区リ、好	ハ告知 「蒙和教者」 刺青色支也	十勝一 日本鐵道局	三本木一 井野手勸漢
ハ告知 不承知ノトナ	十勝一 「蒙和教者」 刺青色支也	學做 「蒙和教者」 刺青色支也	三本木一 井野手勸漢

富永 銑太郎

富永 銑太郎

用0005-1 B 列 5

(1. 11. 結川納)

H-0445

0402

滿洲帝國政府

予位通り	予位通り	予位通り	予位通り	予位通り	予位通り	予位通り	予位通り	予位通り	予位通り
空知	空知	空知	空知	空知	空知	空知	空知	空知	空知
十勝	十勝	十勝	十勝	十勝	十勝	十勝	十勝	十勝	十勝
三本木	三本木	三本木	三本木	三本木	三本木	三本木	三本木	三本木	三本木
宇城	宇城	宇城	宇城	宇城	宇城	宇城	宇城	宇城	宇城

予位通り

空知

用0005-1 B列5

(1. 11. 陸川編)

H-0445

0403

56

投書

文北
1034
農業*

文化事務局

第一課

申
附
送

北海道廳立空知農業學校

昭和拾年參月四日 接受
別紙添付

昭和十年三月二十七日

北海道廳立空知農業學校長 小笠原龜一

外務省文化事業部支那課第一股

滿洲國派遣留學生候補地地方農學校入學方一件
客月二十一日附テ以テ御照會ノ標紙ハ片部要
項ニ係リ入學許可致候條下然御取計相成度
請放及回答候

空知農業學校
小笠原龜一
印

H-0445

0404

敬啟者
貴校より送付の
『日本農業史』
一冊、先づ拝見
し、誠に興味
を引かれます。
誠にありがとうございました。

北海道立空知農業学校
校長 小原 貞一

昭和十一年四月廿一日



北海道立空知農業学校

一、聴講生として許可
二、願書の提出ノ際ハ駐日滿洲國公使ノ紹介書
ヲ添附セシメラレ度
三、入學料、授業料ハ徴収セズ
尚、各考ニテ學費ニテ同封致候

H-0445

0405

北海道廳立空知農業學校校則

第一章 總則

- 第一條 北海道廳立空知農業學校の農業學校規程ニ基キ農業林業牧畜業ニ従事セムトスル者ニ須要ナル教育ヲ爲ス目的トス
- 第二條 北海道廳立空知農業學校ノ學科ヲ左ノ通定ム
 - 農科、林科、畜産科
- 第三條 各學科ノ修業年限左ノ如シ
 - 農科、林科、畜産科各三年
- 第四條 生徒ノ定員左ノ如シ
 - 農科二百四十人、林科百二十人、畜産科百二十人
- 第五條 學科課程及每週教授時數左ノ如シ

第二章 農科

學年	第一學年	第二學年	第三學年
學科目	道徳の要旨、作法	同上	同上
國語	講讀、作文	同上	同上
算術	代數、幾何	同上	同上
物理	植物、動物	同上	同上
化學	植物生理、書取	同上	同上
博物	植物生理、書取	同上	同上
農業法規及農具	二 農業法規、農具	同上	同上
農業經濟	二 農業經濟	同上	同上
肥料	二 肥料	同上	同上
土壤	二 土壤	同上	同上
作物	二 普通作物	同上	同上
畜産	二 畜産大意	同上	同上
養蠶	二 飼育、製種	同上	同上
病蟲害	二 昆蟲、害蟲	同上	同上
林業	二 造林、育種	同上	同上
計測	二 測量	同上	同上
實習	二 實習	同上	同上

第三章 林科

學年	第一學年	第二學年	第三學年
學科目	道徳の要旨、作法	同上	同上
國語	講讀、作文	同上	同上
算術	代數、幾何	同上	同上
物理	植物、動物	同上	同上
化學	植物生理、書取	同上	同上
博物	植物生理、書取	同上	同上
農業法規及農具	二 農業法規、農具	同上	同上
農業經濟	二 農業經濟	同上	同上
肥料	二 肥料	同上	同上
土壤	二 土壤	同上	同上
作物	二 普通作物	同上	同上
畜産	二 畜産大意	同上	同上
養蠶	二 飼育、製種	同上	同上
病蟲害	二 昆蟲、害蟲	同上	同上
林業	二 造林、育種	同上	同上
計測	二 測量	同上	同上
實習	二 實習	同上	同上

第四章 畜産科

學年	第一學年	第二學年	第三學年
學科目	道徳の要旨、作法	同上	同上
國語	講讀、作文	同上	同上
算術	代數、幾何	同上	同上
物理	植物、動物	同上	同上
化學	植物生理、書取	同上	同上
博物	植物生理、書取	同上	同上
農業法規及農具	二 農業法規、農具	同上	同上
農業經濟	二 農業經濟	同上	同上
肥料	二 肥料	同上	同上
土壤	二 土壤	同上	同上
作物	二 普通作物	同上	同上
畜産	二 畜産大意	同上	同上
養蠶	二 飼育、製種	同上	同上
病蟲害	二 昆蟲、害蟲	同上	同上
林業	二 造林、育種	同上	同上
計測	二 測量	同上	同上
實習	二 實習	同上	同上

第六條 學校長ハ各學年ニ於テ二ヶ月以内北海道廳長官ノ認可ヲ經テ農業ニ關スル實地練習ノミニテ課スルコトヲ得

實習ヲ課セル期間ハ體操ヲ除キ每週教授時數ヲ三十時増加スルコトヲ得

一、札幌神社祭 六月十五日一日

前項ノ外學校長ニ於テ必要ト認メタルトキハ北海道廳長官ノ認可ヲ受ケ臨時休業ヲ爲ス事ヲ得

學校長ニ於テ必要ト認メタルトキハ北海道廳長官ノ認可ヲ受ケ夏季休業ノ一部ヲ冬季休業ニ變更シ又ハ七日以内夏季休業ヲ短縮シ學年末ニ休業スルコトヲ得

第九條 一月一日、紀元節、天長節、明治節及開校記念日ニハ職員生徒學校ニ參集シテ祝賀ノ式ヲ行フヘシ

第四條 入學、退學、休學

第十條 生徒ノ入學ハ學年ノ始ヨリ三十日以内トス但シ缺員アルトキハ第二學期及第三學期ノ始ヨリ十日以内ニ臨時入學セシムルコトアルヘシ

生徒募集ノ人員出席期日入學考査ノ日付等ハ其都度之ヲ告示ス

第十一條 入學ヲ許可スヘキ者ハ身體健全品行方正且將來農業、林業、牧畜業ニ適スト認ムル者ニシテ左ノ各號ノ一ニ該當スルヲ要ス

一、第一學年入學ヲ許スヘキ者ハ修業年限二年ノ高等小學校卒業ノ者、中等學校ニ於テ之ト同等以上ノ學年ヲ修メタル者若ハ相當ノ年齢ニ達シ修業年限二年ノ高等小學校卒業ノ程度ニ於テ國語、算術、國史、地理及理科ニ就キ其ノ學力ヲ檢定シ之ニ合格シタル者

二、第二學年以上ニ入學ヲ許スヘキ者ハ相當ノ年齢ニ達シ前各學年ヲ修メ程度ニ於テ其ノ各學科目ニ就キ學力ヲ檢定シ之ニ合格シタル者

第十二條 入學志願者ハ第一號書式ノ願書ニ第二號書式ノ履歷書及戶籍抄本ヲ添ヘ出身學校ヲ經テ入學セシムル學校長ニ差出スヘシ但シ出身學校等ナキ場合ハ此限リニアラズ

第十三條 第一學年入學志願者ノ數募集人員ヲ超過スルトキハ學校長ハ別ニ定メララルル方法ニ依リ入學者ヲ決定スヘシ

特別ノ事情ニ依リ別ニ定メララルル方法ニ依リ難キトキハ學校長ハ其ノ他ノ方法ニ就キ北海道廳長官ノ認可ヲ經テ之ヲ施行スルコトヲ得

第十四條 一旦退學シタル生徒ニテ再入學ヲ願出ツル者アル時ハ學年ノ始メニ限リ原學年以下ノ學年ニ入學ヲ許スコトアルヘシ但シ退學後一年以上ヲ經過シタル者ニ對シテハ學力試驗ヲ行フコトアルヘシ

第十五條 入學ヲ許可セラレタル者ハ保證人ヲ定メ二週間以内ニ第三號書式ノ誓約書ヲ學校長ニ差出スヘシ

保證人ハ生徒ニ關シ一切ノ責任ヲ負フコトヲ得ル成年ノ父兄又ハ親族タルヘシ但シ父兄又ハ親族アラサルトキ若ハ特別ノ事情アルトキハ獨立ノ生計ヲ營ム他人ヲ以テ之ニ充ツルコトヲ得

保證人違隔ノ地ニ居住スルトキハ學校所在地若ハ其ノ附近市町村ニ居住スル成年以上ノ男子ニシテ生徒ノ身上ヲ引受ケ且監督ノ責ヲ盡シ足ルベキ者ヲ以テ代理保證人トシ第一項ノ誓約書ニ連署スヘシ

學校長ハ生徒ノ保證人又ハ代理保證人ヲ不適當ト認ムルトキハ之ヲ變更セシムルコトアルヘシ生徒保證人及代理保證人住所身分等ニ異動ヲ生シタルトキハ速ニ其ノ旨學校長ニ届出ツヘシ

第十六條 生徒ハ退學スルコトヲ得若シ止ムヲ得サル事情ニ依リ退學セムトスルトキハ其事由ヲ詳シキ保證人連署ニテ退學願書ヲ學校長ニ差出スヘシ

第十七條 生徒ニシテ三ヶ月以上修學シ能ハサルトキハ保證人連署ノ上其ノ事由ヲ詳シキ學校長ノ許可ヲ得テ一年以内休學スルコトヲ得但シ傷疾疾病ニ係ル場合ハ醫師ノ診斷書ヲ添付スヘシ

第十八條 學校長ハ左ノ各號ノ一ニ該當スル生徒ニハ退學ヲ命ス

一、品行不良ニシテ改善ノ見込ナシト認メタル者

二、學業不進ニシテ卒業ノ見込ナシト認メタル者

三、正當ノ事由ナクシテ引續キ一ヶ月以上缺席シタル者

四、引續キ一ヶ月以上缺席シタル者

第五條 課程ノ修了卒業及卒業生指導

第十九條 各學年ノ課程ヲ修了又ハ全科ノ卒業ハ學校長ニ於テ操行及卒業ノ學業ノ成績ヲ考査シテ之ヲ定ム

第二十條 學校長ハ全科ノ卒業シタル者ニハ第四號書式ノ卒業證書ヲ授與スヘシ

第二十一條 學校長ハ卒業生ニシテ特ニ農業ニ關スル事項ヲ研究若ハ補習セムトスル者アルトキハ設備ノ許ス限リ研究生トシテ在學セシムルコトヲ得

第二十九條 選科ニ入

修了證書ヲ授與ス

第三十一條 授業料ハ

十五日マテトス

前項ノ徵收期限後

ハ別ニ之ヲ定ム

第三十二條 授業料ハ

及學校ノ都合ニ依

校停止若ハ學校長

收

第二十

第二十

第二十

第二十

第二十

第二十

第二十

第二十

第二十

第二十

第二十

第二十

第二十

第二十

第二十

第二十

第二十

第二十

第二十

H-0445

0405

第四條 生徒、定員左ノ如シ
農科二百四十人、林科百二十人、畜産科百二十人

第五條 學科課程及毎週教授時數左ノ如シ

學科	課程	第一學年			第二學年			第三學年		
		時數	科目	時數	科目	時數	科目	時數	科目	
農科	第一學年	二	道徳	二	道徳	二	道徳	二	道徳	
	第二學年	二	道徳	二	道徳	二	道徳	二	道徳	
	第三學年	二	道徳	二	道徳	二	道徳	二	道徳	
	第一學年	二	國語	二	國語	二	國語	二	國語	
	第二學年	二	國語	二	國語	二	國語	二	國語	
	第三學年	二	國語	二	國語	二	國語	二	國語	
	第一學年	二	算術	二	算術	二	算術	二	算術	
	第二學年	二	算術	二	算術	二	算術	二	算術	
	第三學年	二	算術	二	算術	二	算術	二	算術	
	第一學年	二	物理	二	物理	二	物理	二	物理	
	第二學年	二	物理	二	物理	二	物理	二	物理	
	第三學年	二	物理	二	物理	二	物理	二	物理	
	第一學年	二	化学	二	化学	二	化学	二	化学	
	第二學年	二	化学	二	化学	二	化学	二	化学	
	第三學年	二	化学	二	化学	二	化学	二	化学	
第一學年	二	生物	二	生物	二	生物	二	生物		
第二學年	二	生物	二	生物	二	生物	二	生物		
第三學年	二	生物	二	生物	二	生物	二	生物		
第一學年	二	英語	二	英語	二	英語	二	英語		
第二學年	二	英語	二	英語	二	英語	二	英語		
第三學年	二	英語	二	英語	二	英語	二	英語		
第一學年	二	公民	二	公民	二	公民	二	公民		
第二學年	二	公民	二	公民	二	公民	二	公民		
第三學年	二	公民	二	公民	二	公民	二	公民		
第一學年	二	農業	二	農業	二	農業	二	農業		
第二學年	二	農業	二	農業	二	農業	二	農業		
第三學年	二	農業	二	農業	二	農業	二	農業		
第一學年	二	林業	二	林業	二	林業	二	林業		
第二學年	二	林業	二	林業	二	林業	二	林業		
第三學年	二	林業	二	林業	二	林業	二	林業		
第一學年	二	畜産	二	畜産	二	畜産	二	畜産		
第二學年	二	畜産	二	畜産	二	畜産	二	畜産		
第三學年	二	畜産	二	畜産	二	畜産	二	畜産		

第六條 校長ハ各學年ニ於テ二ヶ月以内北海道廳長官ノ認可ヲ經テ農業ニ關スル實地練習ノミヲ課スルコトヲ得

第七條 校長ハ各學年ニ於テ二ヶ月以内北海道廳長官ノ認可ヲ經テ農業ニ關スル實地練習ノミヲ課スルコトヲ得

第八條 校長ハ各學年ニ於テ二ヶ月以内北海道廳長官ノ認可ヲ經テ農業ニ關スル實地練習ノミヲ課スルコトヲ得

第九條 一月一日、紀元節、天皇節、明治節及開校記念日ニハ職員生徒學校ニ參集シテ祝賀ノ式ヲ行フベシ

第十條 生徒ノ入學ハ學年ノ始ヨリ三十日以内トス但シ缺員アルトキハ第二學期及第三學期ノ始ヨリ十日以内ニ臨時入學セシムルコトアルベシ

第十一條 生徒募集ノ人員出願期日入學考査ノ日付等ハ其都度之ヲ告示ス

第十二條 入學ヲ許可スベキ者ハ身體健全品行方正且將來農業、林業、牧畜業ニ適スト認ムル者ニシテ左ノ各號ノ一ニ該當スル者トス

第十三條 第一學年入學ヲ許スベキ者ハ修業年限二年ノ高等小學校卒業者、中等學校ニ於テ之ト同等以上ノ學年ヲ修了シタル者若ハ相當ノ年齢ニ達シ修業年限二年ノ高等小學校卒業ノ程度ニ於テ國語、算術、國史、地理及理科ニ就キ其ノ學力ヲ檢定シ之ニ合格シタル者

第十四條 第二學年以上ノ入學ヲ許スベキ者ハ相當ノ年齢ニ達シ前各學年ヲ修了シ程度ニ於テ其ノ各學科科目ニ就キ學力ヲ檢定シ之ニ合格シタル者

第十五條 入學志願者ハ第一號書式ノ願書ニ第二號書式ノ履歷書及戶籍抄本ヲ添ヘ出身學校ヲ經テ入學セントスル學校長ニ差出スベシ但シ出身學校等ナキ場合ハ此限リニアラズ

第十六條 第一學年入學志願者ノ數募集人員ヲ超過スルトキハ學校長ハ別ニ定メテラレタル方法ニ依リ入學者ヲ決定スベシ

第十七條 特別ノ事情ニ依リ別ニ定メテラレタル方法ニ依リ難キトキハ學校長ハ其ノ他ノ方法ニ就キ北海道廳長官ノ認可ヲ經テ之ヲ施行スルコトヲ得

第十八條 一旦退學シタル生徒ニシテ再入學ヲ願出ツル者アル時ハ學年ノ始メニ限リ原學年以下ノ學年ニ入學ヲ許スコトアルベシ但シ退學後二年以上ヲ經過シタル者ニ對シテハ學力試驗ヲ行フコトアルベシ

第十九條 入學ヲ許可セラルタル者ハ保證人ヲ定メ二週間以内ニ第三號書式ノ誓約書ヲ學校長ニ差出スベシ

第二十條 保證人ハ生徒ニ關シ一切ノ責任ヲ負フコトヲ得ル成年ノ父兄又ハ親族タルベシ但シ父兄又ハ親族ヲラサルトキハ若ハ特別ノ事情アルトキハ獨立ノ生計ヲ營ム他人ヲ以テ之ニ充ツルコトヲ得

第二十一條 保證人遠隔ノ地ニ居住スルトキハ學校所在地若ハ其ノ附近市町村ニ居住スル成年以上ノ男子ニシテ生徒ノ身上ヲ引受ケ且監督ノ責ヲ盡スベシ

第二十二條 學校長ハ生徒ノ保證人又ハ代理保證人ヲ不適當ト認ムルトキハ之ヲ變更セシムルコトアルベシ生徒保證人及代理保證人住所身分等ニ異動ヲ生シタルトキハ速ニ其ノ旨學校長ニ届出ツベシ

第二十三條 生徒ハ退學スルコトヲ得若シ止ムヲ得サル事情ニ依リ退學セムトスルコトアル事由ヲ詳シシ保證人連署ニテ退學願書ヲ學校長ニ差出スベシ

第二十四條 生徒ニシテ三ヶ月以上修學シ能ハサルトキハ保證人連署ノ上其ノ事由ヲ詳シシ學校長ノ許可ヲ得テ一年以内休學スルコトヲ得但シ傷疾疾病ニ保ル場合ハ醫師ノ診斷書ヲ添付スベシ

第二十五條 學校長ハ左ノ各號ノ一ニ該當スル生徒ニハ退學ヲ命ス

一、品行不良ニシテ改善ノ見込ナシト認メタル者

二、學業不進ニシテ成績ノ見込ナシト認メタル者

三、正當ノ事由ナクシテ引續キ一ヶ月以上缺席シタル者

四、引續キ一ヶ月以上缺席シタル者

五、出席常ナラサル者

第二十六條 課程ノ修了卒業及卒業生指導

第二十七條 各學年ノ課程ノ修了又ハ全科ノ卒業ハ學校長ニ於テ執行及卒業ノ學業ノ成績ヲ考査シテ之ヲ定ム

第二十八條 學校長ハ全科ノ卒業シタル者ニハ第四號書式ノ卒業證書ヲ授與スベシ

第二十九條 學校長ハ卒業生ニシテ特ニ農業ニ關スル事項ヲ研究若ハ補習セムトスル者アルトキハ設備ノ許ス限リ研究生トシテ在學セシムルコトヲ得

第三十條 學校長ハ卒業生ニシテ特ニ農業ニ關スル事項ヲ研究若ハ補習セムトスル者アルトキハ設備ノ許ス限リ研究生トシテ在學セシムルコトヲ得

第三十一條 學校長ハ卒業生ニシテ特ニ農業ニ關スル事項ヲ研究若ハ補習セムトスル者アルトキハ設備ノ許ス限リ研究生トシテ在學セシムルコトヲ得

第三十二條 學校長ハ卒業生ニシテ特ニ農業ニ關スル事項ヲ研究若ハ補習セムトスル者アルトキハ設備ノ許ス限リ研究生トシテ在學セシムルコトヲ得

第三十三條 學校長ハ卒業生ニシテ特ニ農業ニ關スル事項ヲ研究若ハ補習セムトスル者アルトキハ設備ノ許ス限リ研究生トシテ在學セシムルコトヲ得

第三十四條 學校長ハ卒業生ニシテ特ニ農業ニ關スル事項ヲ研究若ハ補習セムトスル者アルトキハ設備ノ許ス限リ研究生トシテ在學セシムルコトヲ得

第三十五條 學校長ハ卒業生ニシテ特ニ農業ニ關スル事項ヲ研究若ハ補習セムトスル者アルトキハ設備ノ許ス限リ研究生トシテ在學セシムルコトヲ得

第三十六條 學校長ハ卒業生ニシテ特ニ農業ニ關スル事項ヲ研究若ハ補習セムトスル者アルトキハ設備ノ許ス限リ研究生トシテ在學セシムルコトヲ得

第三十七條 學校長ハ卒業生ニシテ特ニ農業ニ關スル事項ヲ研究若ハ補習セムトスル者アルトキハ設備ノ許ス限リ研究生トシテ在學セシムルコトヲ得

第三十八條 學校長ハ卒業生ニシテ特ニ農業ニ關スル事項ヲ研究若ハ補習セムトスル者アルトキハ設備ノ許ス限リ研究生トシテ在學セシムルコトヲ得

第三十九條 學校長ハ卒業生ニシテ特ニ農業ニ關スル事項ヲ研究若ハ補習セムトスル者アルトキハ設備ノ許ス限リ研究生トシテ在學セシムルコトヲ得

第四十條 學校長ハ卒業生ニシテ特ニ農業ニ關スル事項ヲ研究若ハ補習セムトスル者アルトキハ設備ノ許ス限リ研究生トシテ在學セシムルコトヲ得

H-0445

0407

アジア歴史資料センター
Japan Center for Asian Historical Records
http://www.jacar.go.jp/

北海道廳立空知農業學校校則

業學校規程ニ基キ農業林業牧畜業
科ヲ左ノ通定ム
三年

Table with 3 columns: 第一學年, 第二學年, 第三學年. Lists subjects like 農業概論, 植物生理, 土壤學, etc.

Table with 3 columns: 第一學年, 第二學年, 第三學年. Lists subjects like 農業概論, 植物生理, 土壤學, etc.

一、札幌神社祭 六月十五日 一日
一、開校記念日 一日
前項ノ外學校長ニ於テ必要ト認メタルトキハ北海道廳長官ノ認可ヲ受ケ臨時休業ヲ爲ス事ヲ得

第九條 一月一日、紀元節、天長節、明治節及開校記念日ニハ職員生徒學校ニ參集シテ祝賀ノ式ヲ行フヘシ
第四節 入學、退學、休學
第十條 生徒ノ入學ハ學年ノ始ヨリ三十日以内トス但シ職員アルトキハ第二學期及第三學期ノ始ヨリ十日以内ニ臨時入學セシムルコトアルヘシ

第十一條 入學ヲ許可スヘキ者ハ身體健全品行方正且將來農業、林業、牧畜業ニ適スト認ムル者ニシテ左ノ各號ノ一ニ該當スルヲ要ス
一、第一學年入學ヲ許スヘキ者ハ修業年限二年ノ高等小學校卒業者、中等學校ニ於テ之ト同等以上ノ學年ヲ修了シタル者若ハ相當ノ年齢ニ達シ修業年限二年ノ高等小學校卒業ノ程度ニ於テ國語、算術、國史、地理及理科ニ就キ其ノ學力ヲ檢定シ之ニ合格シタル者
二、第二學年以上入學ヲ許スヘキ者ハ相當ノ年齢ニ達シ前各學年ヲ修了ノ程度ニ於テ其ノ各學科目ニ就キ學力ヲ檢定シ之ニ合格シタル者

第十二條 入學志願者ハ第一號書式ノ願書ニ第二號書式ノ履歷書及戶籍抄本ヲ添ヘ出身學校ヲ經テ入學セシムル學校長ニ差出スヘシ但シ出身學校等ナキ場合ハ此限リニアラズ
第十三條 第一學年入學志願者ノ數募集人員ヲ超過スルトキハ學校長ハ別ニ定メラレタル方法ニ依リ入學者ヲ決定スヘシ
第十四條 他ノ方法ニ就キ北海道廳長官ノ認可ヲ經テ之ヲ施行スルコトヲ得

第十五條 入學ヲ許シタル者ニ對シテハ學力試驗ヲ行フコトアルヘシ
第十六條 入學ヲ許可セラレタル者ハ保證人ヲ定メ二週間以内ニ第三號書式ノ誓約書ヲ學校長ニ差出スヘシ
第十七條 保證人ハ生徒ニ關シ一切ノ責任ヲ負フコトヲ得ル成年ノ父兄又ハ親族タルヘシ但シ父兄又ハ親族アラサルトキ若ハ特別ノ事情アルトキハ獨立ノ生計ヲ營ム他人ヲ以テ之ニ充ツルコトヲ得
第十八條 保證人遠隔ノ地ニ居住スルトキハ學校所在地若ハ其ノ附近市町村ニ居住スル成年以上ノ男子ニシテ生徒ノ身上ヲ引受ケ且監督ノ責ヲ盡スニ足ルヘキ者ヲ以テ代理保證人トナシ第一項ノ誓約書ニ連署スヘシ

第十九條 學校長ハ生徒ノ代理保證人ヲ不適當ト認ムルトキハ之ヲ變更セシムルコトアルヘシ生徒保證人及代理保證人任所身分等ニ異動ヲ生シタルトキハ速ニ其ノ旨學校長ニ届出ツヘシ
第二十條 生徒ハ退學スルコトヲ得シ若シ止ムヲ得サル事情ニ依リ退學セムトスルトキハ其事由ヲ詳具シ保證人連署ニテ退學願書ヲ學校長ニ差出スヘシ
第二十一條 生徒ニシテ三月以上修學シ能ハサルトキハ保證人連署ノ上其ノ事由ヲ詳具シ學校長ノ許可ヲ得テ一年以内休學スルコトヲ得但シ傷病疾病ニ保場合ハ醫師ノ診斷書ヲ添付スヘシ

第二十二條 學校長ハ左ノ各號ノ一ニ該當スル生徒ニハ退學ヲ命ス
一、品行不良ニシテ改善ノ見込ナシト認メタル者
二、學業不進ニシテ成業ノ見込ナシト認メタル者
三、正當ノ事由ナクシテ引續キ一月以上缺席シタル者
四、引續キ一ヶ月以上缺席シタル者
五、出席當ナラサル者

第五章 課程ノ修了卒業及卒業生指導
第十九條 各學年ノ課程ヲ修了又ハ全科ノ卒業ハ學校長ニ於テ操行及平素ノ學業ノ成績ヲ考査シテ之ヲ定ム
第二十條 學校長ハ全科ヲ卒業シタル者ニハ第四號書式ノ卒業證書ヲ授與スヘシ
第二十一條 學校長ハ卒業生ニシテ特ニ農業ニ關スル事項ヲ研究若ハ補習セムトスル者アルトキハ設備ノ許ス限リ研究生トシテ在學セシムルコトヲ得

第二十二條 依リ六ヶ月以上在學シタル者ニハ學校長ニ於テ其ノ成績ヲ考査シ修了證書ヲ授クヘシ
第二十三條 本條ニ依ル生徒ニハ第三十五條ヲ適用ス
第二十四條 學校長ハ毎年適當ノ方法ニヨリ卒業生ノ指導ヲ行フヘシ

第二十五條 學校長ハ卒業生若ハ一般ノ希望者ニ對シ北海道廳長官ノ認可ヲ經テ講習會ヲ開催スルコトヲ得
第二十六條 前項講習會ノ學科目期間及講習要領ハ學校長ニ於テ之ヲ定ム
第二十七條 前條ノ講習員ニシテ講習ヲ修了シタル者ニ對シテハ學校長ニ

第二十八條 前條ノ講習員ニシテ講習ヲ修了シタル者ニ對シテハ學校長ニ
第二十九條 前條ノ講習員ニシテ講習ヲ修了シタル者ニ對シテハ學校長ニ

第三十條 前條ノ講習員ニシテ講習ヲ修了シタル者ニ對シテハ學校長ニ
第三十一條 前條ノ講習員ニシテ講習ヲ修了シタル者ニ對シテハ學校長ニ

第三十二條 前條ノ講習員ニシテ講習ヲ修了シタル者ニ對シテハ學校長ニ
第三十三條 前條ノ講習員ニシテ講習ヲ修了シタル者ニ對シテハ學校長ニ

第二十九條 選科ニ入學ヲ許スヘキ者ハ第十二條第一號ニ準ズ
第三十條 學校長ハ選科生ニシテ所定ノ課程ヲ修了セリト認ムル者ニハ修了證書ヲ授與スヘシ

第八章 授業料
第三十一條 授業料ハ毎月七日迄ニ其ノ月分ヲ徵收ス但シ一月ニアリテハ十五日マテトス
前項ノ徵收期限後新ニ納付義務發生ノ場合ハ隨時之ヲ徵收ス授業料額ハ別ニ之ヲ定ム

第三十二條 授業料ハ缺席又ハ出席停止等ノ爲減免スルコトナシ但シ八月及學校ノ都合ニ依リ全月休業ノ場合又ハ學校傳染病豫防規定ニヨリ昇校停止若ハ學校長ノ許可ヲ經タル休業ニシテ全月ニ涉ル場合ハ之ヲ徵收セズ
第三十三條 學校長ハ授業料徵收期間後十日以上ニ及フ者ニハ出席ヲ停止シ二ヶ月以上ニ及フ者ニハ退學ノ處分ヲ爲スコトヲ得

第三十四條 學校長ハ特別ノ事情アル者ニ限リ北海道廳長官ノ認可ヲ經テ授業料ノ減免ヲ爲スコトヲ得
第三十五條 入學ノ志願者ハ入學願書ト共ニ入學檢定手数料ヲ納ムヘシ入學檢定手数料額ハ別ニ之ヲ定ム
第三十六條 入學ヲ許可シタル者ニ就テハ入學ノ際別ニ定ムル所ノ入學料ヲ徵收ス、聽立學校以外ノ學校ヨリ轉學ノ者亦同シ

第九章 寄宿舎
第三十七條 寄宿舎ニ入ラントスル生徒ハ保證人連署ノ上學校長ニ願出ベシ退舍セムトスルトキモ亦同シ
第三十八條 學校長ハ本令施行上必要ナル細則ヲサダムルコトヲ得

第十節 雜則
第三十九條 學校長ハ本令施行上必要ナル細則ヲサダムルコトヲ得
本令ハ昭和九年四月一日ヨリ之ヲ施行ス

第一號書式(用紙半紙) 入學願書
私儀御校何科第何學年ニ入學致度別紙履歷書及戶籍抄本相添此段相願候也
本籍族籍戶主(誰何男弟等)
現住所
本人 氏 名 國
住 所 右親權者又ハ後見人願人トノ關係 生 年 月 日
職 業 氏 名 國 生 年 月 日

第二號書式(用紙半紙) 履歷書
北海道廳立空知農業學校長氏名殿
一、何年何月ヨリ何年何月マデ何地(私)立何學校ニ於テ何々修業
一、何年何月ヨリ何年何月マデ何地何某ニ就キ若ハ何學校何某ニ於テ何修業又ハ卒業
一、何年何月何地ニ於テ何々賞罰ヲ受ク
年 月 日 右 氏 名 國

第三號書式(用紙半紙) 誓約書
私儀今般入學御許可相成候ニ就テハ御規則堅ク遵守可致候也
本籍族籍戶主(誰何男弟等)
現住所(入學後ノ住所何某方)
生徒 氏 名 國
現住所職業生徒トノ關係 生 年 月 日
保證人 氏 名 國 生 年 月 日
現住所職業生徒トノ關係 代理保證人 氏 名 國 生 年 月 日

第四號書式 卒業證書
北海道廳立空知農業學校長氏名殿
年 月 日 卒業證書
農林、畜産、科 氏 名 國 生 年 月 日

第五號 枚印
本校ノ課程ヲ卒業シタルヲ證ス
年 月 日 北海道廳立空知農業學校長 氏 名 國 生 年 月 日

第五號 枚印
本校ノ課程ヲ卒業シタルヲ證ス
年 月 日 北海道廳立空知農業學校長 氏 名 國 生 年 月 日

課程	科目	時間	教員
第一學年	國語	三時	同上
	算術	二時	同上
第二學年	國語	三時	同上
	算術	二時	同上
第三學年	國語	三時	同上
	算術	二時	同上

課程	科目	時間	教員
第一學年	國語	三時	同上
	算術	二時	同上
第二學年	國語	三時	同上
	算術	二時	同上
第三學年	國語	三時	同上
	算術	二時	同上

- 第十條 生徒ノ入學ハ學年ノ始ヨリ三十日以内トス但シ缺員アルトキハ第二學期及第三學期ノ始ヨリ十日以内ニ臨時入學セシムルコトアルヘシ
- 第十一條 入學ノ時期ハ學年ノ始ヨリ三十日以内トス但シ缺員アルトキハ第二學期及第三學期ノ始ヨリ十日以内ニ臨時入學セシムルコトアルヘシ
- 第十二條 入學志願者ハ第一號書式ヲ用テ入學願書ニ第二號書式ノ履歷書及戶籍抄本ヲ添ヘ出身學校ヲ經テ入學セントスル學校長ニ差出スヘシ但シ出身學校等ナキ場合ハ此限リニアラズ
- 第十三條 第一學年入學志願者ノ數募集人員ヲ超過スルトキハ學校長ハ別ニ定メラレタ方法ニ依リ入學者ヲ決定スベシ
- 第十四條 特別ノ事情ニ依リ別ニ定メラレタ方法ニ依リ難キトキハ學校長ハ其ノ他ノ方法ニ就キ北海道廳長官ノ認可ヲ經テ之ヲ施行スルコトヲ得
- 第十五條 一且退學シタル生徒ニシテ再入學ヲ願フ者アル時ハ學年ノ始メニ限リ原學年以下ノ學年ニ入學ヲ許スコトアルヘシ但シ退學後一年以上ヲ經過シタル者ニ對シテハ學力試驗ヲ行フコトアルヘシ
- 第十六條 入學ヲ許可セラレタル者ハ保證人ヲ定メ二週間以内ニ第三號書式ノ誓約書ヲ學校長ニ差出スヘシ
- 第十七條 保證人ハ生徒ニ關シ一切ノ責任ヲ負フ得ル成年ノ父兄又ハ親族タルヘシ但シ父兄又ハ親族ヲラザルトキ若ハ特別ノ事情アルトキハ獨立ノ生計ヲ營ム他人ヲ以テ之ニ充ツルコトヲ得
- 第十八條 保證人居住ノ地ニハ學校所在地若ハ其ノ附近市町村ニ居住スル成年以上ノ男子ニシテ生徒ノ身上ヲ引受ケ且監督ノ責ヲ盡スニ足ルヘキ者ヲ以テ代理保證人トナシ第一項ノ誓約書ニ連署スヘシ
- 第十九條 學校長ハ生徒ノ保證人又ハ代理保證人ヲ不適當ト認ムルトキハ之ヲ變更セシムルコトアルヘシ生徒保證人及代理保證人住所身分等ニ異動ヲ生シタルトキハ速ニ其ノ旨學校長ニ届出ツヘシ
- 第二十條 生徒ハ退學スルコトヲ得ス若シ止ムラザル事情ニ依リ退學セムトスルコトキハ其事由ヲ詳シ保證人連署ニテ退學願書ヲ學校長ニ差出スヘシ
- 第二十一條 生徒ニシテ三ヶ月以上修學シ能ハサルトキハ保證人連署ノ上其ノ事由ヲ詳シ學校長ノ許可ヲ得テ一年以内休學スルコトヲ得但シ傷病疾病ニ保ル場合ハ醫師ノ診斷書ヲ添付スヘシ
- 第二十二條 學校長ハ左ノ各號ノ一ニ該當スル生徒ハ退學ヲ命ス
- 一、品行不良ニシテ改善ノ見込ナシト認メタル者
- 二、學業不進ニシテ成績ノ見込ナシト認メタル者
- 三、正當ノ事由ナクシテ引續キ一ヶ月以上缺席シタル者
- 四、引續キ一ヶ年以上缺席シタル者
- 五、出席常ナラサル者
- 第二十三條 課程ノ修了卒業及卒業生指導
- 第二十四條 各學年ノ課程ノ修了又ハ全科ノ卒業ハ學校長ニ於テ操行及平素ノ學業ノ成績ヲ考查シテ之ヲ定ム
- 第二十五條 學校長ハ全科ノ卒業シタル者ニハ第四號書式ノ卒業證書ヲ授與スヘシ
- 第二十六條 學校長ハ卒業生ニシテ特ニ農業ニ關スル事項ヲ研究若ハ補習セムトスル者アルトキハ設備ノ許ス限リ研究生トシテ在學セシムルコトヲ得
- 第二十七條 前項ニ依リ六ヶ月以上在學シタル者ニハ學校長ニ於テ其ノ成績ヲ考查シ證書ヲ授クヘシ
- 第二十八條 本條ニ依ル生徒ニハ第三十五條ヲ適用ス
- 第二十九條 學校長ハ毎年適當ノ方法ニヨリ卒業生ノ指導ヲ行フヘシ
- 第三十條 學校長ハ卒業生若ハ一般ノ希望者ニ對シ北海道廳長官ノ認可ヲ經テ講習會ヲ開催スルコトヲ得
- 第三十一條 前項講習會ノ學科目期間及講習要領ハ學校長ニ於テ之ヲ定ム
- 第三十二條 前條ノ講習員ニシテ講習ヲ修了シタル者ニ對シテハ學校長ニ於テ講習證書ヲ授與スルコトヲ得
- 第三十三條 褒賞及懲戒
- 第三十四條 學校長ハ教育上必要ト認メタルトキハ生徒ヲ褒賞スルコトヲ得
- 第三十五條 學校長ハ教育上必要ト認ムルトキハ生徒ニ懲戒ヲ加フルコトヲ得
- 第三十六條 懲戒ハ戒諭、停學及放校トス
- 第三十七條 第七條 選 科
- 第三十八條 選科生ハ第四條定員外トシ其ノ修業年限ハ三年以内トス
- 第三十九條 選科生ノ員數、學科目及其ノ程度並ニ教授時數ハ別ニ之ヲ定ム

第三十條 學校長ハ授業料徴收期間後滿十日以上ニ及フ者ニハ出席ヲ停止シ二ヶ月以上ニ及フ者ニハ退學ノ處分ヲ爲スコトヲ得

第三十一條 學校長ハ特別ノ事情アル者ニ限リ北海道廳長官ノ認可ヲ經テ授業料ノ減免ヲ爲スコトヲ得

第三十二條 入學ノ志願者ハ入學願書ト共ニ入學檢定手数料ヲ納ムヘシ入學檢定手数料額ハ別ニ之ヲ定ム

第三十三條 入學ヲ許可シタル者ニ就テハ入學ノ際ニ定ムル所ノ入學料ヲ徵收ス、聽立學校以外ノ學校ヨリ轉學ノ者亦同シ

第三十四條 寄宿舎 寄宿舎

第三十五條 寄宿舎ニ入ラントスル生徒ハ保證人連署ノ上學校長ニ願出ペシ退舍セムトスルトキモ亦同シ

第三十六條 學校長ハ教育上必要アリト認ムルトキハ生徒ニ入舍又ハ退舍ヲ命スルコトヲ得

第三十七條 學校長ハ本令施行上必要ナル細則ヲサダムルコトヲ得

第三十八條 附 則

本令ハ昭和九年四月一日ヨリ之ヲ施行ス

第一號書式(用紙半紙) 入學 願書

私儀仰校何科第何學年ニ入學致度別紙履歷書及戶籍抄本相添付此段相願候也

本籍族籍戸主(誰何男弟等)

現住所

本人 氏 名 國

生 年 月 日

職 業 氏 名 國

生 年 月 日

右親權者又ハ後見人願人トノ關係

年 月 日

年 月 日

第二號書式(用紙半紙) 履 歷 書

一、何年何月ヨリ何年何月マテ何地公(私)立何學校ニ於テ何々修業

一、何年何月ヨリ何年何月マテ何地何某ニ就キ若ハ何學校何某ニ於テ何修業又ハ卒業

一、何年何月何地ニ於テ何々賞(罰)ヲ受ク

年 月 日 右 氏 名 國

年 月 日 右 氏 名 國

第三號書式(用紙半紙) 誓 約 書

私儀今般入學御許可相成候ニ就テハ御規則堅ク遵守可致候也

本籍族籍戸主(誰何男弟等)

現住所(入學後ノ住所何某方)

生徒 氏 名 國

生 年 月 日

現住所職業生徒トノ關係

保證人 氏 名 國

生 年 月 日

現住所職業生徒トノ關係

代理保證人 氏 名 國

生 年 月 日

北海道廳立空知農業學校長氏名殿

年 月 日

年 月 日

第四號書式 卒業證書

農(林、畜産)科

氏 氏 名 國

生 年 月 日

本校ノ課程ヲ卒業シタルヲ證書

年 月 日 氏 氏 名 國

第五號

第何號

姓名	生年	入學料	修業料	寄宿舎費用	入學檢定手数料
大正十三年三月一日 入學		金 參 圓			
大正十三年三月十二日 入學		金 參 圓			
大正十三年三月二十八日 入學		金 參 圓			
大正十三年三月二十八日 入學		金 參 圓			
大正十三年三月二十八日 入學		金 參 圓			
大正十三年三月二十八日 入學		金 參 圓			
大正十三年三月二十八日 入學		金 參 圓			

北海道廳立空知農業學校

昭和九年二月

本學則ハ昭和九年二月二十一日廳令第十四號ノ内本校ニ關スル分ノミヲ抽出セルモノナリ

H-0445

0409



在任大使



文化事業部
官專一七號

第一課



昭和拾年參月 八日接受



昭和十年三月八日

文部次官 三邊 長治



外務次官 重光 葵 殿



省

滿洲國派遣留學生ノ東北地方農學校へ入學ノ件

首題ノ件ニ關シ本年一月二十二日付文化一普通第二三號ヲ以テ御照會
ノ趣了承右ハ執レモ委託入學差支無之ニ付御了知相成度此段回答ニ及
フ

追テ北海道廳長官ヨリ左記事項特ニ申越有之タルニ付爲念申添フ

516

記

文

- 一、願書提出ノ際ハ駐日滿洲國公使ノ紹介書添付ノコト
- 一、聽講生トシテ在學許可
- 一、入學料、授業料ハ徴收セサル見込
- 一、卒業證明ノ方法ハ證明書交付セシム
- 一、監督ノ方法ハ可成寄宿舎ニ收容校長ヲシテ監督セシム

省

部

H-0445

0410

北
10.3.17
事業部

文化事業部

第一課

北海道廳立十勝農業學校

昭和拾年參月拾壹日接受

勝農第三八二號

昭和拾年三月一日

廳立十勝農業學校長 吉永 謙



外務省文化事業部長岡田兼一殿

甚だ古留學生入學之南三河三件

首題付南三河三月十五日并勝農分長〇年ヲ以テ回答致置候也

今級本廳より左記之通指示通牒有之候ニ付仰了知ノ上

可然御取計申取方及段及移牒也

記

一、聽講生下シテ許可ス

二、禮書提出際ニ駐日滿洲國公使ノ綴リ書ヲ添附スルコト

三、入學料 授業料 予徴收也

四、三年ノ教科ヲ了スル場合ハ認明書ヲ授興ス

5.6 送書

H-0445

0411

アジア歴史資料センター

Japan Center for Asian Historical Records

http://www.jacar.go.jp/

文化事業部

第一課

青森縣立三本木農學校

昭和拾年參月拾壹日接受

昭和十年三月八日

青森縣立三本木農學校長藤藏前

外務省文化事業部長岡田 第一殿

拝啓益々御清勝之候奉賀候

陳者先般滿洲國蒙政部派遣學生ニ関シ御回答申上置候處何日頃貴地出奔セシムル御豫定ナルヤ御繁務中誠ニ恐縮ニ存候共御一報相煩ニ度御願申上候
敬具

10.2.18

10.2.11

文化事業部

第一課

青森縣立三本木農學校

三農甲第一五号

昭和十年二月十五日

青森縣立三本木農學校長藤藏前

外務省

文化事業部長岡田 第一殿

蒙古青年留學ニ関スル件

一月三十一日附ヲ以テ御照會ノ首題ノ件差支無之候條及御回報候也
追テ本校到着ハ何日頃、御見込ナルヤ御一報煩ニ度申添ハ候

10.2.18

516

H-0445

0412

5.6



文書課長 文書課發送 昭和拾年參月拾四日發送簿書 主任 第一課長 岡田文化事業部長
 主 管 文化事業部長 任 第一課長 岡田文化事業部長
 夜一機密 第半公信 號 昭 和 拾 年 參 月 拾 四 日 附 附 屬 日 附 附 屬

受 信 人 名
 駐日滿洲國公使館
 原 参 事 官

名人信發 岡田文化事業部長
 名件録記

姓名 滿洲國蒙政部派遣蒙古人留學生之關係件
 拜敬陳者貴國蒙政部派遣蒙古留學生ニ
 閣下二月二十六日附公函第一四号ヲ以テ申込ノ

公 信 案

外 務 省

次弟有之候也今般右留學生ノ留學ヲ予定與テ
 校ヨリ孰レモ季記入學差支無キ旨回答有之且
 北海道廳長官ヨリハ特ニ左記事項申込 有之候條
 右少了知ノ上可然以取計ニ相成度 候條
 尙右留學學校ノ入學スルキ蒙市中等學校及 學生
 著手ノ定日時以回報相成度此段得貴
 校ノ

公 信 案

外 務 省

記

一 願書提出の際、駐日滿洲國公使、紹介書添付コト

一 聴講生トシテ在學ヲ許可

一 入學料、授業料、徴収セザル見込

一 卒業證明ノ方法、證明書公付セシム

一 監督ノ方法、可成寄宿舍ニ収容校長ヲシテ監

督セシム

公 信 案

外 務 省

H-0445

0414

文書課長

文書課發送

昭和拾年參月拾四日發送済

淨書

正校(原稿)

(淨書)

主 管 文化事業部長

主 任 第一課長

文化(普通書) 第一四號

昭和

昭和拾年參月拾四日

日附 附屬

在滿洲國

南 大 使

廣田外務大臣

受 信 人 名

記 録 件 名

件 名 滿洲國蒙政部派遣蒙古人留學生ニ関スル件

本件ニ関シテ三月廿一日附文化普通書四九号

住信ヲ以テ申進シ置キタル処 右留學生派遣案内

公 信 案

外 務 省

要領有五項、留學生學校ヨリ孰シモ登記入學手差
支無キ旨回答有之且北海道廳長官ヨリハ特ニ
左記事項申越アリタル付右如ク知ノ上可然滿洲
國側ハ少傳達相成度此段申進ハ
尚右蒙古人留學生ハ二月十八日東京着善隣協會
ニ於テ日本語勉強中ニシテ旅費及學費ハ駐日滿洲
國公使館ヲ通シテ交付シ置キタル付爲念申添テ

公 信 案

外 務 省

記

一、願書提出の際、駐日滿洲國公使、紹介書を添付す

一、聽講生トシテ在學許可

一、入學料、授業料、徴収セラル見込

一、卒業證明方法、證明書交附セシム

一、監督ノ方法、可成寄宿舍ニ收容校長ヲシテ

監督セシム

公 信 案

外 務 省

H-0445

0415

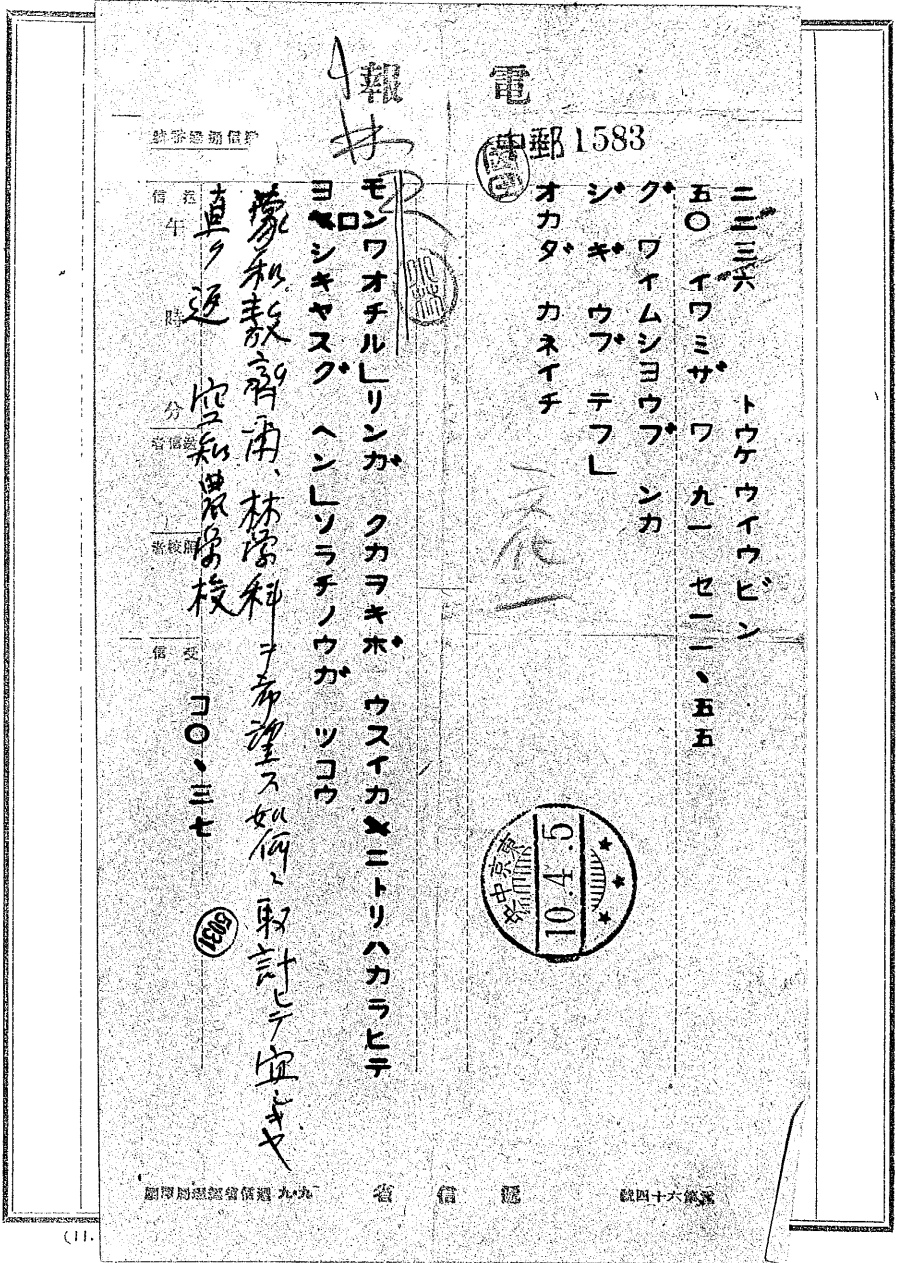

外 務 省

(美濃半載野紙)

H-0 4 4 5

0417

5.6

三

文化事業部

文化事業部

電 信 案	第 一 課 長	電送第 3952 號	管 主
		昭和 10 年 4 月 5 日 午後 5 時 30 分發	文化事業部長
外 務 省	第 一 課 長	宛 件 蒙古人留學學生ノ 入學志望ニ関スル件	任 主 第一課長
		名件録記	發 岡田文化事業部長

モンゴロイ才力
和教齋爾
滿洲國政府ノ指定セル
ハ畜産科ニ入學セルメラレ度ニ

北海道岩見澤町
空知農學學校校長
小笠原 龜一

電信課長

5 29

昭和十年四月五日
起草

H-0445

0418

齊

文化事業部長

第一課

甲

昭和拾年九月貳日 接受

文化
092-
事務

拜啓愈々御清穆之致奉賀使

陳者滿洲國蒙政部派遣學生餘爾勒莫儀本年四月一日當地到着
本校入學当初於天單純ナル會話ニ差支ル有様ニ有之候處日本
語ノ教授ニ力ヲ注ギ遂次學科實習等指導ニ努力ヲ示シ現今於テハ
日本語ノ普通會話ガハ何等支障無之狀況相成リ申候モ概シテ勉學
ニ對シテ熱意不充分ニ度々注意訓戒ヲナスモカクワテ放縱ナル態度有之
甚ク遺憾ニ存ジ居リ候 尤モ本人當地着早々單列炎ノ症狀ヲ呈シ甚ク苦
痛ヲ訴ル由リ滿洲出發前ニ眉部疼痛感ジシトテ申居候(醫師ノ
安靜治療ヲ受ケタル結果昨今漸ク快方高申候斯ル肉體的苦痛々從未勉學ヲ
上ニ幾分影響シシトモ思考セリ候 共何分平素行動於テ表裏々々虛偽ヲ
云ヒ又訓戒ヲ守ラザル由指導上注意ヲ要スモト信ジ居リ候 而シテ去ル八月三日

要再

5.6

H-0445

0419

暑中休暇(學以來寄宿舎生活ヲシテ)礼(閉舎)共(外泊)多シ(夜当地遊
郭(登樓)シ(事實露顯致)候(左)學校徒(ト)有(間敷)キ(行動)ハ(嚴重)其ノ
不良行為(ヲ)責(以)テ(將來)ヲ(訓戒)致(置)候

洵(右)如(キ)行為(ハ)一般生徒(訓育)上(ニ)影響(ホ)ト(少)カ(ス)今(後)再(ヒ)斯(レ)行(爲)ヲ(繰
リ返(ス)於(テ)遺憾(ナ)カ(ラ)他(校)轉(學)御(取)計(ヲ)煩(シ)度(希)望(シ)有(之)候
尚(本)人(學)資(金)ハ(平)素(全)監(ニ)於(テ)保(管)シ(要)應(ジ)本(文)附(致)シ(居)候
先(ハ)近(況)御(報)告(原)申(上)度(如)斯(御)座(候

昭和十年八月三十一日

敬具

青森縣立三小農學校長 子藤藏之助



日本外務省
文化事業部長 殿

右(同)文(ハ)駐(日)滿(洲)帝(國)公(使)館(致)滿(洲)帝(國)政(府)蒙(政)部
文(教)科(長)殿(及)日(善)隣(協)會(理)事(長)井(上)璞(殿)ニ(送)致(シ)
才(候)向(右)抄(協)會(ニ)ナ(キ)願(上)候

(青森県立三小農校)

H-0445

0420

公文書案

文書課長

文書課發送 昭和拾年九月拾壹日發送濟

主 任 文化事業部長 第一課長

受 信 青森縣立三本木農學校

人名 校長 工藤藏之助

件名 滿洲國家教育部派遣留學生(奉天行五)

件名 學習態度ニ関スル件

淨書

昭和拾年九月拾壹日

附屬書

正校(原稿)

淨書

11 27

東亞局

第三課長

公文書案

外務省

件名 滿洲國家教育部派遣留學生(奉天行五) 學習態度ニ関スル件
件名 滿洲國家教育部派遣留學生(奉天行五) 學習態度ニ関スル件
件名 滿洲國家教育部派遣留學生(奉天行五) 學習態度ニ関スル件
件名 滿洲國家教育部派遣留學生(奉天行五) 學習態度ニ関スル件
件名 滿洲國家教育部派遣留學生(奉天行五) 學習態度ニ関スル件
件名 滿洲國家教育部派遣留學生(奉天行五) 學習態度ニ関スル件
件名 滿洲國家教育部派遣留學生(奉天行五) 學習態度ニ関スル件
件名 滿洲國家教育部派遣留學生(奉天行五) 學習態度ニ関スル件
件名 滿洲國家教育部派遣留學生(奉天行五) 學習態度ニ関スル件
件名 滿洲國家教育部派遣留學生(奉天行五) 學習態度ニ関スル件

行甚不良ニシテ學習態度亦面白カラカル趣兼致候者シ今ノ在
學ガ貴校一般生徒ニ悪影響ヲ及ボシ或ハ今人成業ノ見込ナキ
ニ於テハ退學處分ニ附セラルルニ當方ニ於テハ甚異儀無之候間右
御ノ事ノ上尚此上カテ宜敷御配慮相成度此段四報傍得
貴意候 敬具

公文書案

外務省

H-0445

0421

文書課長
公 信 案

文書課發送 昭和拾年九月拾六日發送濟

淨書

正校(原稿)

(淨書)

主 任 文化事業部長 第一課長

昭和拾年九月拾六日

機密 普通 第一

號 大正

昭和拾年九月拾六日

附

附屬書

通

受信 滿洲國大使館參事官 干靜遠

人名

發信 人名 岡田文化事業部長

件名 滿洲國蒙政部派遣學生之奉行並學習狀況ニ関スル件

名 込 綴

科 啓陳者今般貴國蒙政部派遣學生ニ對シテ再勸莫ノ奉行

並學習狀況ニ関シテ今ノ在籍學校ニ藤校長ヨリ別紙寫(甲)

通申越有之候ニ付別紙寫(乙)ノ通四報致置候間御

公 信 案

外 務 省

56 (投書)

了以相成度此段御通知旁得貴意候敬具

別紙トシテ九月十日附青森縣三本木農學校長ヨリ岡田文化事業

部長宛書信寫(甲)九月十日附岡田部長及三本木農學校長

往信寫者一通添附トス

公 信 案

外 務 省

13 91

H-0445

0422



駐日滿洲國大使館



文化事業部

五月十三日

第一課

北

駐日滿洲國大使館

參事官 于

靜

遠

昭和二年五月拾六日接受

寫真附
別紙添付



外務省文化事業部長
岡田兼一 殿

敬啟者 敝國蒙政部留學生ノ東京府立豊島師範學校
入學斡旋方御依頼ノ件

拜啓 陳者今般財團法人善隣協會ヨリ別記敝國蒙政部留學生手工教
授法研究ノ爲東京府立豊島師範學校ヘ向フ一ケ年間聽講生トシテ留
學致度旨願出アリタル趣ヲ以テ入學斡旋方依頼越セルニ就テハ御繁
用中乍恐縮右入學取付方御配慮相煩度所要書類相添此段御依頼申進
候

敬具

S. S. 15. 5,000 K. T. 2.

H-0445

0423

駐日滿洲國大使館

- 附件
- 一 願書
 - 一 履歷書
 - 一 卒業證明書
 - 一 人物調査書
 - 一 原籍證明書
 - 一 保薦書
 - 一 身分證明書

二部

記
 原籍地 興安東省莫力達瓦旗
 現住所 東京市淀橋區西大久保四丁目一〇七番地
 財團法人善隣協會

蒙政部留學生 附
 明治三十七年九月十六日生

S. S. 15. 5,000 K. T. 2.

駐日滿洲國大使館

附
 具
 用中平悉識本入學取付式簡願書並退費書應請添出與願書並
 學遊費旨願出マレハハ願書以テ入學費式並願書ハニ願書ハ願書
 送去梅送ハ急東京私立豊島商學堂へ向テ一々中間離職生イメテ留
 非習 刺答今強世團法人善隣協會ニ眼請願書並留學費手工券
 入學費式並願書ハ并
 願書並留學費並東京私立豊島商學堂

圖出兼一覽

參事官 干
 規日滿洲國大使館 備 表



文外持案

附
 願書並留學費並東京私立豊島商學堂

H-0445

0424

駐日滿洲

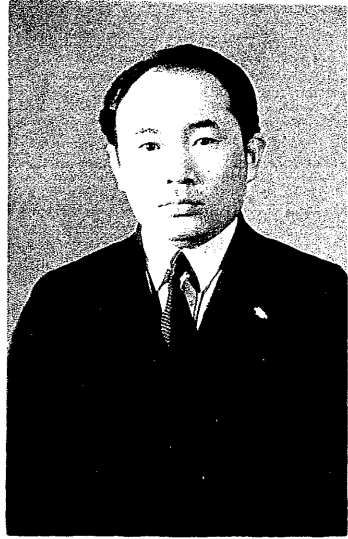

願書

原籍地 興安東省莫力達瓦旗
現住所 東京市淀橋區西大久保四丁目百七拾番地

財團法人善隣協會
滿洲國蒙政部留學生 耐

明治卅七年九月十六日生

右者手工教授法修業ノタメ東京府立豊島師範學校ニ向後一ケ年間聽講生トシテ入學致サセ度候ニ付何卒宜敷御聆下サレ度此段相願候也

千日

財團法人 善隣協會
理事長 井上 瑛

遠殿

3. 3. 15. 5,000 K. T. 2.



1. 署名
2. 印
3. 封

駐日滿洲大使館

願書

原籍地 興安東省莫力達瓦旗
現住所 東京市淀橋區西大久保四丁目百七拾番地
財団法人善隣協會

滿洲國農政留學生 附 明治廿七年九月十六日生

右者手工教授法修業ノタメ東京府立豊島師範學校ニ向後一ケ年開講
講生トシテ入學致サセ度候ニ付何卒重敷御斡施下サレ度此致相願候
也

昭和十一年四月三十日

財団法人 善隣協會
理事長 井上 瑛



滿洲國大使館
參事官 于 靜 遠 殿

3. S. 15. 5,000 K. T. 2.

H-0445

0427

Handwritten notes in a box at the top of the document, including the characters "PCH" and other illegible marks.

駐日滿洲大使館

願書

原籍地 興安東省莫力達瓦旗
現住所 東京市淀橋區西大久保四丁目百七拾番地
財団法人善隣協會

滿洲國蒙政部留學生 附

明治廿七年九月十六日生

右者手工教授法修業ノタメ東京府立豊島師範學校ニ向後一ケ年開講
講生トシテ入學致サセ度候ニ付何卒重敷御幹施下サレ度此致相願書
也

昭和十一年四月三十日

財団法人善隣協會
理事長 井上 瑛



滿洲國大使館
參事官 于 靜 遠 殿

H-0445

0428

履 歴 書

原籍地 興安東省莫力達瓦旗
現住所 東京市淀橋區西大久保四丁目百七拾番地 財團法人善隣協會

明治卅七年九月十六日生

學 歴

- 一、大正十二年十二月二十日 北京國立蒙藏專門學校中學部ヲ卒業ス
- 一、昭和三年三月一日 北京京華美術專門學校ヲ修業ス
- 一、昭和四年三月一日 上海美術專門學校西洋畫科ニ入學ス
- 一、昭和五年十一月二十日 同退學
- 一、昭和六年一月十日 東京經國學園ニ入學日本語ヲ修學ス
- 一、昭和六年十月三十日 同退學歸國ス

業 歴

- 一、昭和七年六月十一日 興安總署總務處調查科雇員ヲ拜命ス
- 一、昭和拾年三月一日 蒙政部屬官、總務司調查科勤務ヲ命ゼラル
- 一、昭和十一年四月四日 同辭退日本留學生ヲ命セララル

右ノ通り相違無之候也

昭和拾壹年四月三十日

右

耐

印

士



H-0445

0429

卒業證明書

原籍地 興安東省莫力達瓦旗

耐
明治卅七年九月十六日生

右者北京國立蒙藏專門學校中學部ヲ卒業セシコトヲ證明候也

昭和拾壹年四月三十日

財團法人 善隣協會
理事長 井上 璞

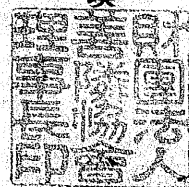

人物調査書

滿洲國蒙政部留學生 耐

カ
吉

- 一、原籍 興安東省莫力達旗
- 一、學費 官費月額金四拾圓也
- 一、體格 強健
- 一、性行 思想堅實、誠實熱心
- 一、本國ノ經歷官職、蒙政部官吏
- 一、學歷 中華民國ニ於テ中學校並ニ美術專門學校卒業
- 一、日本語修學ノ程度 講義聽取ニ支障ナシ

昭和拾壹年四月三十日

財團法人 善隣協會
理事長 井上



寫

原籍證明書

一學生 耐沁豪

右學生 耐沁豪 年三十三歲係興安東省莫力達瓦旗 人
也須至證明者

蒙政部民政司長 壽明阿

康德三年四月一日

寫

保薦書

為保薦事查學生耐沁豪身體強健品行方正思想堅實認為堪在日本東京
留學以資造就特此保薦

蒙政部民政司長 壽明阿

康德三年四月二日

H-0445

0431

寫

身分證明書

一 本 身 姓 名	耐 沓 亭		二 生 年 月 日	五 十 七 年 八 月 十 六 日 生
三 籍 貫	興 安 東 省 莫 力 達 瓦 旗 人		四 年 齡	三 十 三 歲
五 現 住 所	興 安 東 省 莫 力 達 瓦 旗 布 西			
六 會 祖	祖 父	母	父 卽 耐 沓 亭	職 業
			家 長	

爲證明事查 耐 沓 亭 確係現在興安東省莫力達瓦旗身家清白
特此證書

蒙政部民政司長 壽 明 阿

康 德 三 年 四 月 一 日

H-0445

0432

發信用執務用	
主信	/
附甲	/
乙	
丙	
丁	
屬	
備考	5.6

文書課長

文書課發送 昭利拾壹年五月拾九日發送済

淨書

山下

正校(原稿)

淨書

管主 文化事業部長

了

第一課長

本

昭利拾壹年五月拾九日

附屬

昭利拾壹年五月拾九日

日起草

文化一普通第 五三五號

昭利拾壹年五月拾九日

附屬

受人信發

三辺文部次官

堀外務次官

名件録記

名件

滿洲國蒙政部留學生東京府立豊島師範學校入學方一件

今般滿洲國蒙政部留學生耐助案ハ東京府立豊島師範學校ニ入學

致度趣ヲ以下別紙寫通取日滿洲國大使館于參事官ヨリ申越

公信案

外務省

有之入學願書履歷書寫真卒業證明書人物調查書原籍證明書、保薦書、身分證明書ヲ送付越アリタルニ依リ一推及轉送ニ付委細右ニ御了知上可然御取計相成何分儀御回報相成度此段照會申進ス

別紙ニ青十音附于參事官卷岡田部長宛書券一九六号公信寫並ニ同信附屬ノ願書履歷書卒業證明書人物調查書原籍證明書保薦書身分證明書寫真各一葉其儘添附ニト

公信案

外務省

19 21

H-0445

0433