大藏省

REEL No. 1-0048

0227

アジア歴史資料センター
Japan Center for Asian Historical Records
http://www.jacar.go.jp/

廉務局 案件取調

閣議為長

[illegible]

[illegible]

[illegible]

中出者取官の為[illegible]見習[illegible]時に

出張[illegible]者の成績[illegible]等に[illegible]

カラシメ[illegible]

[illegible]

[illegible]

不用類編纂渡

寫了

受埒第四四號

今般渡来之紅毛人當有所愛之子務
被置し切所等意之旨を以て度々申出
之趣に付紅毛人依之沙
對負に大藏大臣記出石丸安世に一等
居金四度程、中分置て条左様に
取扱者し度此段及伺置之事也

明治十四年十一月　大藏卿伯爵井上馨

大藏省

外務卿井上馨殿

十一月十五日記錄局編纂課受

十一日接受

REEL No. 1-0048

0229

アジア歴史資料センター
Japan Center for Asian Historical Records
http://www.jacar.go.jp/

外輔

[illegible]

[illegible]

[illegible]

庶務局

遞印

寫了

第三四二号

独国沢蘭西ニ於テ一定ノ山金条約ニ依リ清国ヨリ償金ヲ受ケ日照會ニ基キ其償金ヲ以テ公債ヲ償還ス云々ハ貴国ニ於テ異存ナキ旨ヲ以テ回答ス

十四年五月廿日

外務書記官

十一月十六日記錄掛編輯課授受

五月廿日授受

損濱稅關

REEL No. 1-0048

0231

アジア歴史資料センター
Japan Center for Asian Historical Records
http://www.jacar.go.jp/

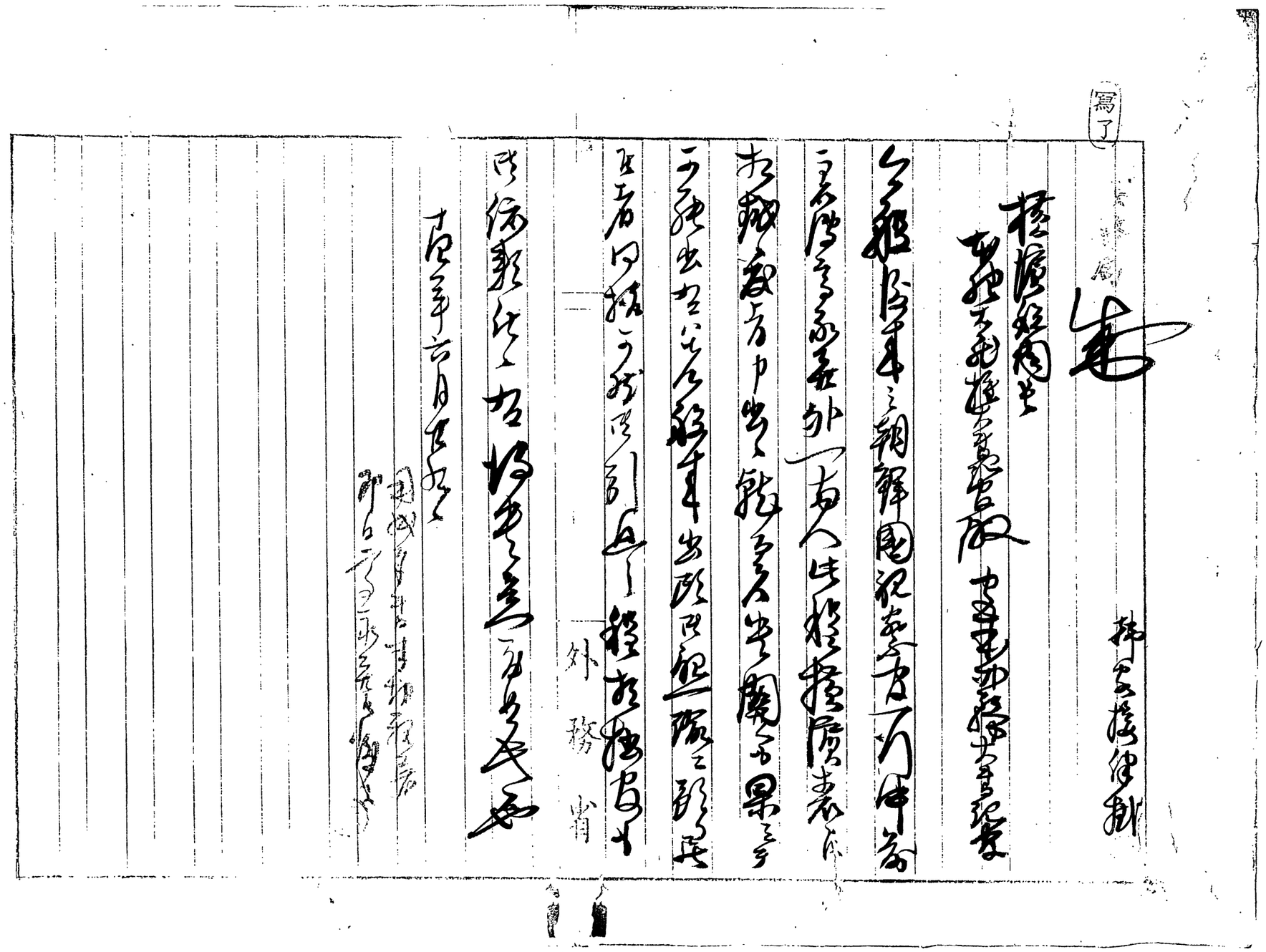

REEL No. 1-0048

0232

アジア歴史資料センター
Japan Center for Asian Historical Records
http://www.jacar.go.jp/

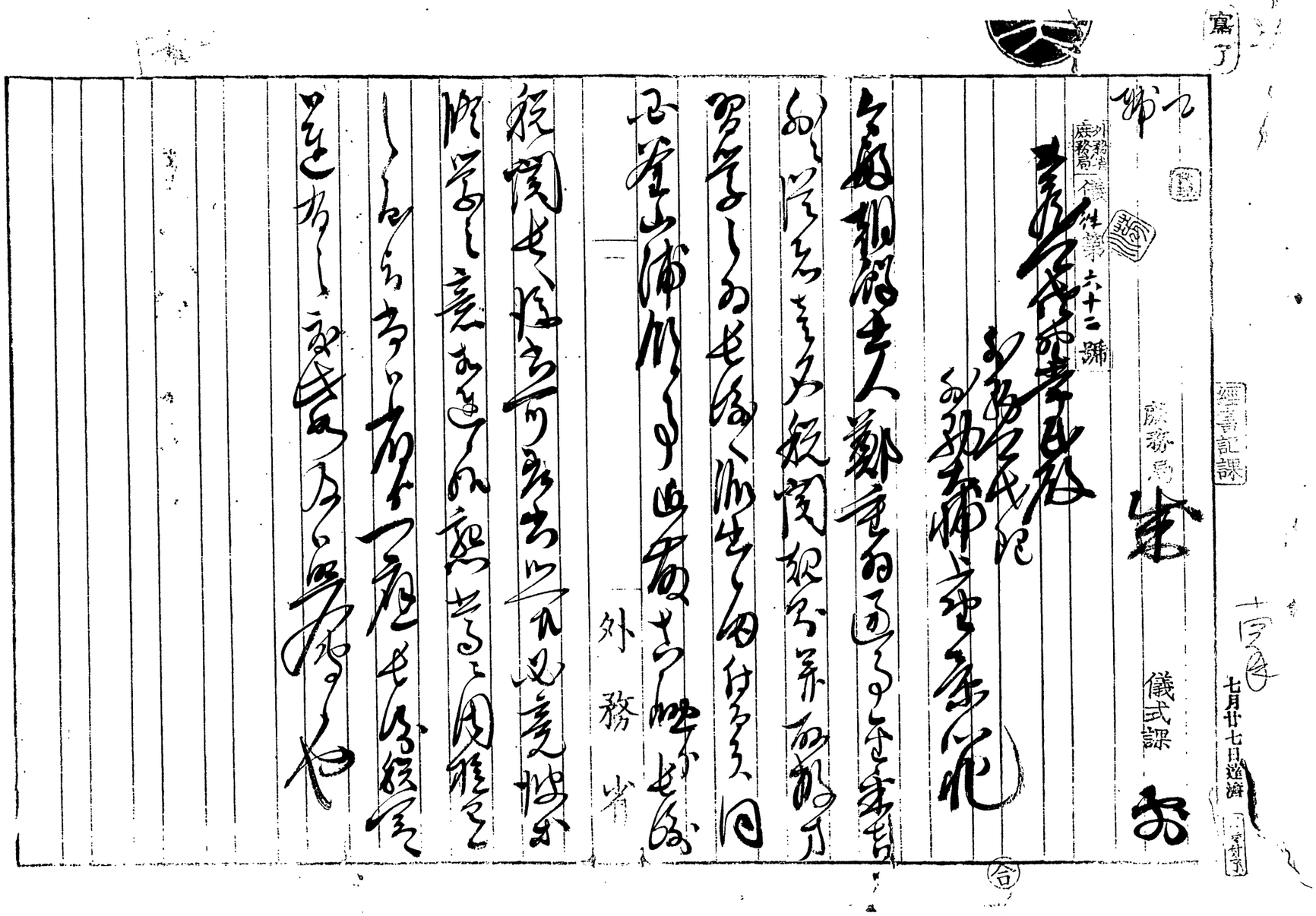

REEL No. 1-0048
0233
アジア歴史資料センター
Japan Center for Asian Historical Records
http://www.jacar.go.jp/

REEL No. 1-0048
0234
アジア歴史資料センター
Japan Center for Asian Historical Records
http://www.jacar.go.jp/

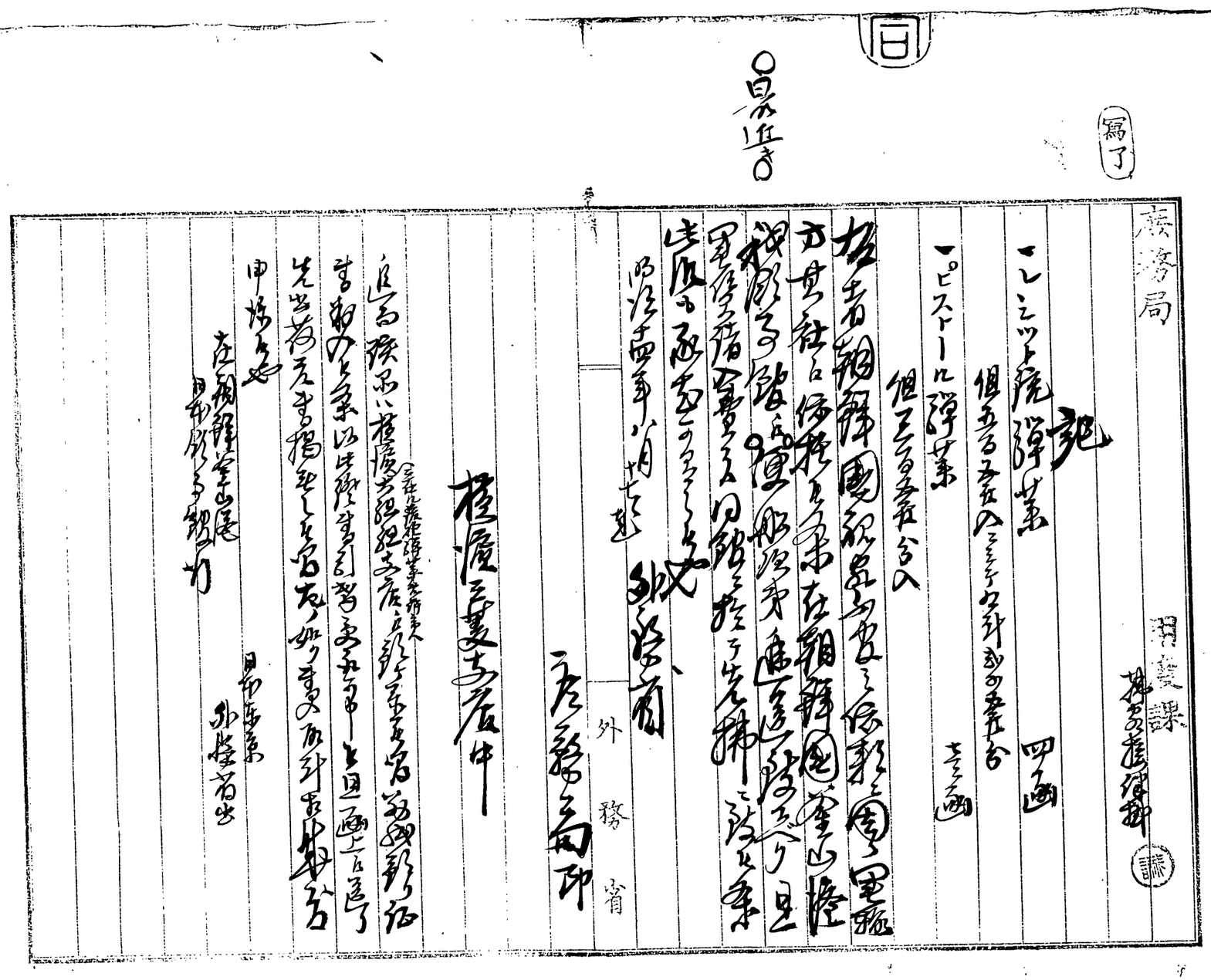

REEL No. 1-0048

アジア歴史資料センター
Japan Center for Asian Historical Records
http://www.jacar.go.jp/