[redacted]

第一七九七號

決裁 昭和拾九年五月拾六日 浄書 校合 発送

接受 昭和 年 月 日

起案 昭和拾九年五月拾六日 施行 昭和拾九年五月拾六日 完結 昭和 年 月 日

次官

人事課長

[illegible]

[illegible]

[illegible]

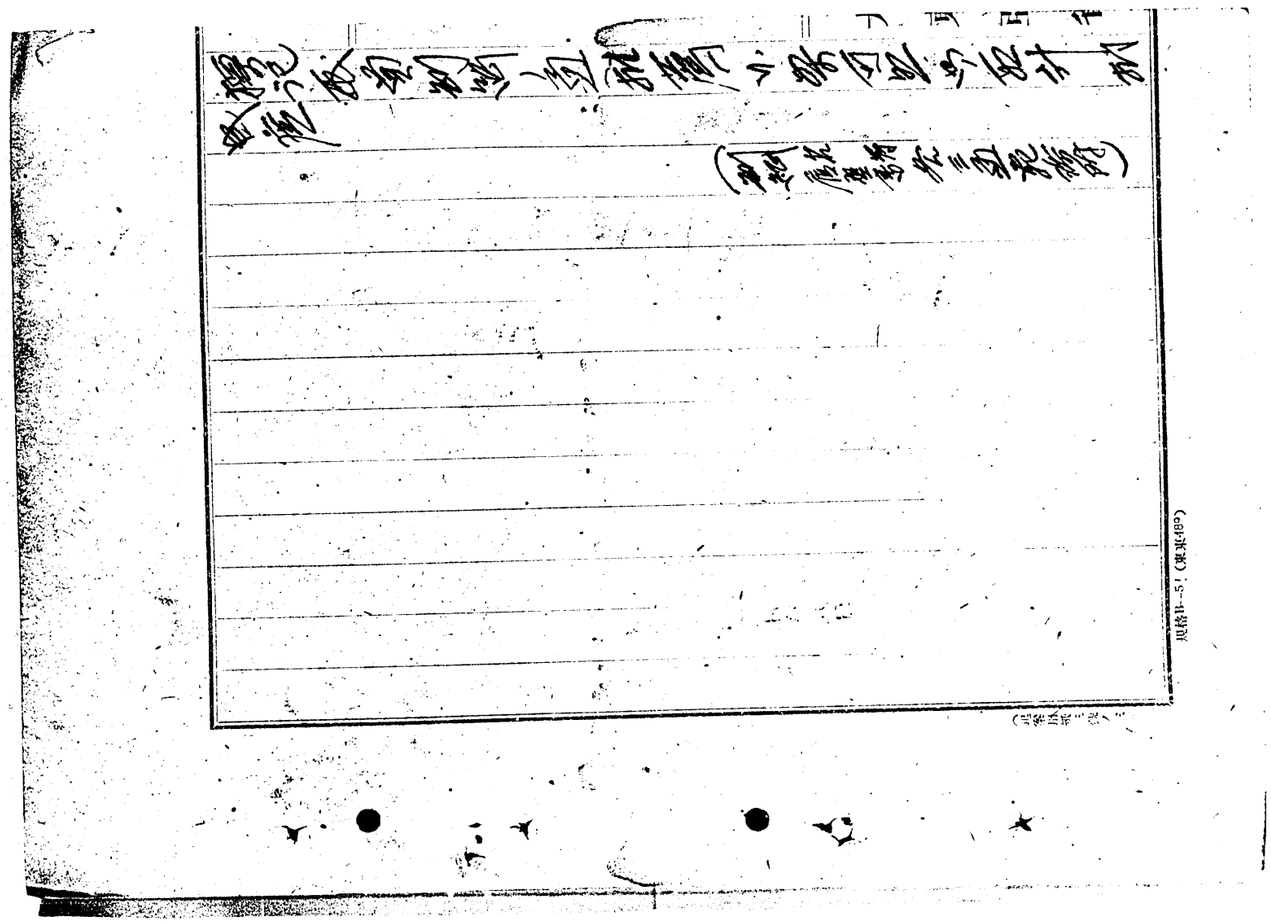

REEL No. A-1223
アジア歴史資料センター

REEL No. A-1223
アジア歴史資料センター

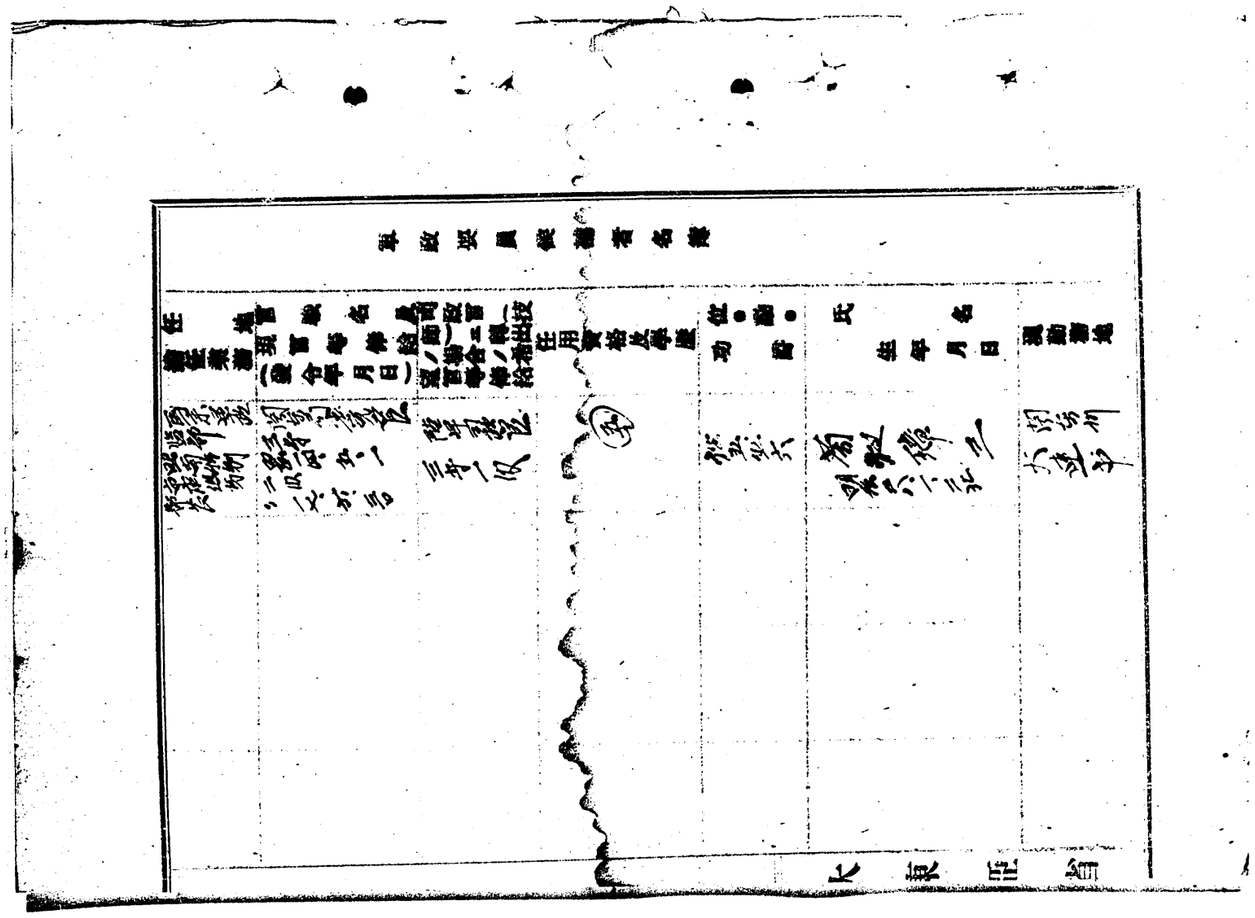

軍政要員履歴書

氏名	生年月日	職歴	現職	任用
菊[illegible]	[illegible]	[illegible]	[illegible]	[illegible]

大東亞省

生年月日	明治廿八年一月廿九日	姓名	菊地璋三
舊姓名			

本籍　愛媛縣西宇和郡二木生村大字垣生甲一七三番地

現住所

年月日	履歴事項	官廳
明治四二、三、	愛媛縣西宇和郡二木生村立尋常高等小學校卒業	
大正四、一二、	一年志願兵トシテ野砲兵第五聯隊入隊	
七、三、	專門學校入學者檢定試驗合格	
九、一二、	辯護士試驗合格	
一〇、一一、	高等試驗行政科合格	
一一、四、一四	任內務屬	內務省
大正一三、六、三〇	任岐阜縣理事官	岐阜縣
	敍高等官七等	內閣
七、九		
一二、三〇	任地方事務官	宮內省
	敍高等官七等	內閣
一三、二、七	敍從七位	宮內省
一五、九、九	陞敍高等官六等	內閣
一〇、一五	敍正七位	宮內省

年月日	履歴事項	官廳
	地方局勤務ヲ命ス	內務省
	給七級俸	內閣
	九級俸下賜	
	內務部產業課長ヲ命ス	
	產業館長事務取扱ヲ命ス	岐阜縣
	岐阜縣勤務ヲ命ス	內閣
	八級俸下賜	

規格B4

REEL No. A-1223

0235

アジア歴史資料センター

年	月	日	履歴事項	官廳
		一一、二四	依願免本官（病氣）	六級俸下賜 内務省
昭和三	六	一〇	任地方事務官	内閣
			敍高等官六等	同内閣
				同
	六	二一		内務部地方課勤務ヲ命ス 鹿兒島縣
三	四	六		山口縣勤務ヲ命ス 内務省
				内務部地方課長ヲ命ス 山口縣
				内務部地方課勤務兼庶務課長ヲ命ス 同
	六	三〇		五級俸下賜 内務省
四	三	三一		内閣
	五	二〇	陞敍高等官五等	宮内省
	七	一	敍從六位	兼内務部商工水産課長ヲ命ス 山口縣
六	三	三		兼内務部商工水産課長ヲ解ク 同
				四級俸下賜 内務省
	七	三一		内務部會計課長兼務ヲ命ス 山口縣
七	一	三〇		
昭和七	二	二九	陞敍高等官四等	兼務ヲ免ス 内閣
	四	三〇		
	六	一	敍正六位	宮内省
	七	八		愛知縣勤務ヲ命ス 内務省
	七	一四		内務部庶務課長ヲ命ス 愛知縣
九	三	三一		三級俸下賜 内務省
	五	一一	依願免本官	内閣
康德二	八	三	哈爾賓特別市公署囑託辨理業課長	
				事務月給津貼 五四六、〇〇
	一〇	八	昇敍理事官薦任三等二級	本俸 三六五、〇〇 第一條津貼 一四六、〇〇
四	一	一	任行政處實業科長	調査任交通局庶務課長兼任同局工務科長

太東亞省

規格B4

REEL No. A-1223

0236

アジア歴史資料センター

年	月	日	履歴	事項
昭和一四	一五	一四	任關東局事務官	解職除中央批發市場場長兼務
		六	依據文官令第一百條第四項應劃休職	
		一	敍高等官三等	
		六	敍從五位	
		六	四級俸東州下賜	
		一	土木部計畫課長ヲ命ス（着任）	
		六	國有財産調査會委員ヲ命ス	
		一	官房總務課長兼官房審議室主査ヲ命ス	
		五	普通試驗委員ヲ命ス	
		一	文官普通感戒委員ヲ命ス	
		九	官報報告主任ヲ命ス	
		二	國民精神總動員委員會委員ヲ命ス	
		三	關東神宮造營委員會委員ヲ命ス	
		六	租稅制度調査委員會委員ヲ命ス	
		一	企畫委員會委員ヲ命ス	
		一	旅順高等學校創設準備委員會委員ヲ命ス	
		一	任副市長	給二級俸
		七	敍薦任三等	
		三	派充吉林副市長	
		三〇	兼任哈爾賓觀光協會理事	
		六	兼任地籍整理局事務官	
		二	敍薦任三等	
		一	派任吉林局辦事	
		一	委嘱吉林都市金融合作設立準備委員	
		一	委充吉林市學校組合長	
		一	派爲吉林省都邑計劃地方委員會委員	
		一	給一級俸（三九〇〇〇）第一條津貼一五六	
		一	依據文官令第一百條第四項應劃休職	
		一	任關東局事務官	

東亜

REEL No. A-1223
アジア歴史資料センター

年月日	履歴事項	官廳
四一五	官房文書課長ヲ命ス（職制改正ニ依ル）	大東亞省
六一一	關東州國勢調査課議員會評議員ヲ命ス	
一一一四	關東州國勢調査評議員會幹事ヲ命ス	
一一一三	秘書課長兼務ヲ命ス	
一一一〇	補大連市副市長	
	秘書課長兼務ヲ免ス	
一六一三一	三級俸下賜	關東局
一七一六三〇	二級俸下賜	同
一二一一一二三	大連羽衣高等女學校長事務取扱ヲ命ス、 大連羽衣高等女學校長事務取扱ヲ免ス	

規格B4

REEL No. A-1223

0238

アジア歴史資料センター

人軍第五一號

昭和十九年五月十三日

内閣書記官長　星野直樹

大東亜次官　山本熊一殿

占領地軍政要員ノ人選ニ関スル件

首題ノ件ニ関シ陸軍次官ヨリ申出ノ有候條貴廳ヲ別紙人員ヲ派遣相成様致度至急候補者銓衡ノ上推薦相成度

19.5.16

REEL No. A-1223

0239

アジア歴史資料センター

別紙　大東亜省

任地擔當業務	官名	員數	備考
馬來軍政監部附 陸軍報道部嘱 總務部員	司令官 陸軍司令官	一	五等程度ノ有能者

REEL No. A-1223
0240
アジア歴史資料センター

大日本帝國政府

電報譯文

関東局總長

山中人事課長宛

菊地副市長昭南市ヘ轉出ノ件当方差支ナキニ付正式手続方出来ベク御取計ヒ乞フ

(國定規格B5(八寸×三寸五分))

横田

山 19.5.13 中

REEL No. A-1223

0241

アジア歴史資料センター

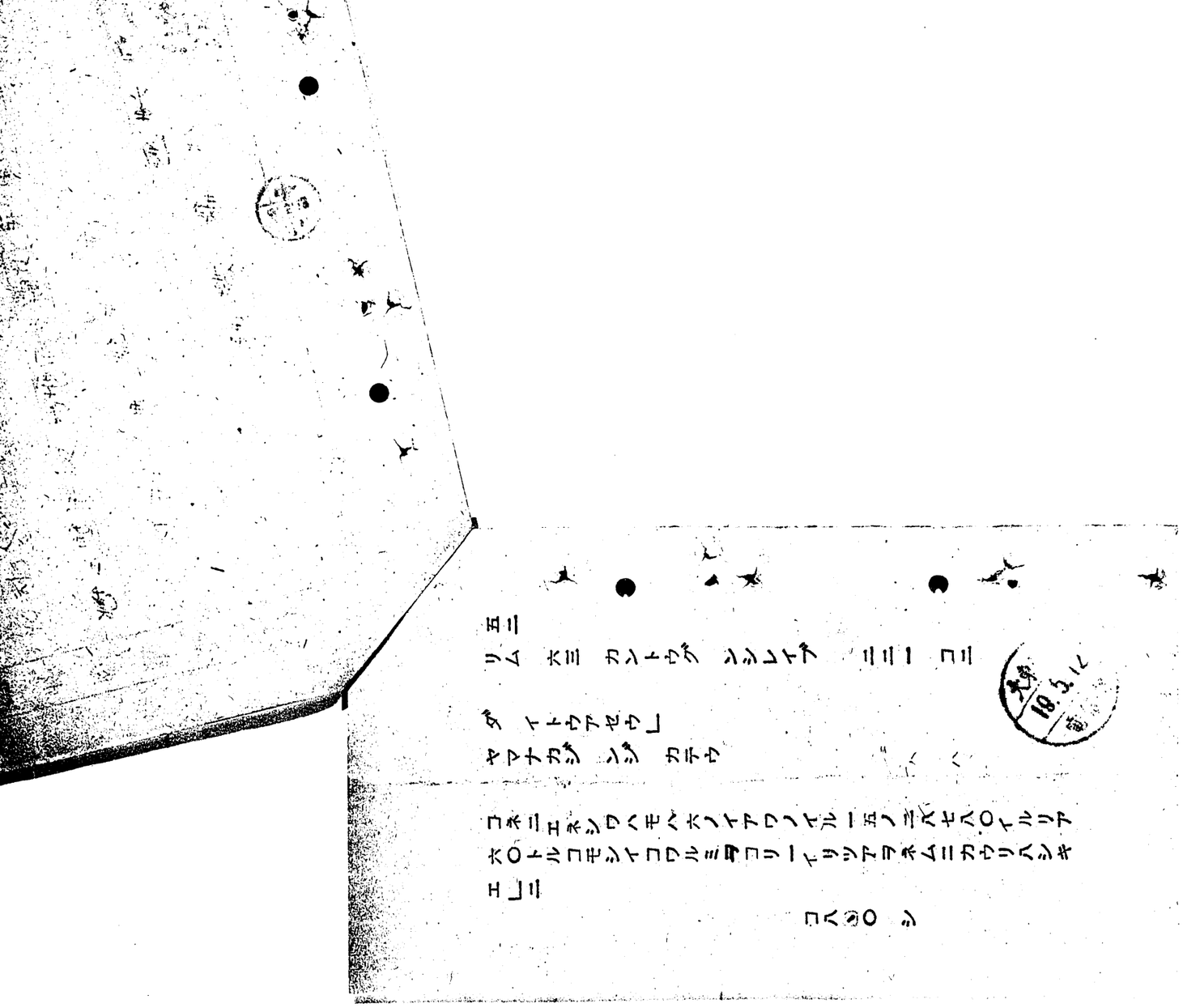

アジア歴史資料センター

REEL No. A-1223

1011

電信案

大東亞省

總番第　　號

昭和19年5月16日　前後　時　分發

件名：菊花大連副市長ノ新京出張ノ件

轉電先

暗 平略　第六號

宛：左新京　関東局長官

記錄件名

發：大臣官房　山中人事課長

主管局長：人事課長

主管課長

起案者

昭和　年　月　日起案

電信課長　結城

發電係

規格—B5（東東 3.195）

REEL No. A-1223

0243

アジア歴史資料センター

アジア歴史資料センター

REEL No. A-1223

規格—B5（東京 3.195）

[illegible]

人往第二六〇九號

辭令之件通牒

昭和十九年六月一日　陸軍省人事局補任課長

大東亞大臣官房人事課長殿

別紙ノ通發令セラル

陸軍

REEL No. A-1223

0245

アジア歴史資料センター

人往第二六〇九號

辭令之件通牒

「陸軍省方改称ヲ送ケ付ヨリ宜シク」
司改宣　白河池博三

六月十四日十五日　八時十分迄ニ陸軍省
正門ニ集合
携帯品
万年筆、印、身分証明書添付写真
洗面具（タオル、ハブラシ）
最寄医師ノ健康診断書
米一合五勺（昼食用）
十五日ハ弁当ヲ持参
体格検査ノ為全現住地ノ三等乗船券

事局補任課長

陸軍

アジア歴史資料センター
REEL No. A-1223

アジア歴史資料センター

REEL No. A-1223

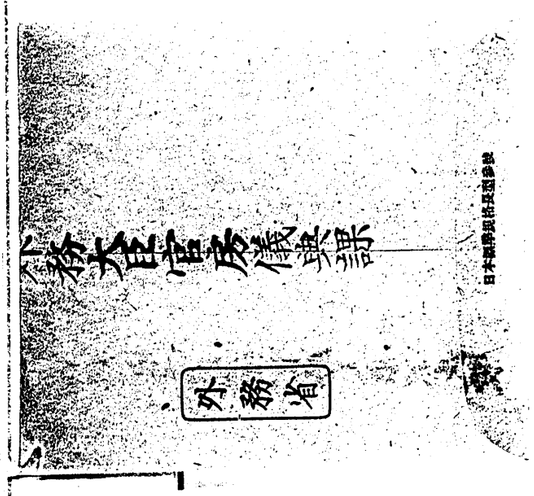

別紙ノ通陸令セラル

昭和十九年六月一日

陸軍省人事局補任課長

大東亞大臣官房人事課長殿

陸

人往第二六〇九號

陸令之件

通牒

1/1/2

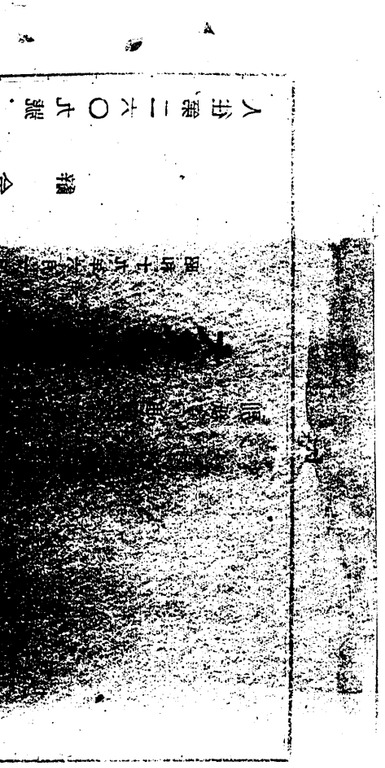

陸軍

昭和十九年六月一日發令

陸軍司政官　菊池章三

補馬來軍政監部附

一級俸下賜

アジア歴史資料センター
REEL No. A-1223